udalsarea 2030

udalerri jasangarrien euskal sarea
red vasca de municipios sostenibles

60. BATZORDE TEKNIKOA - COMITÉ TÉCNICO, 60

2022/06/07

udalsarea2030@ihobe.eus

EUSKO JAURLARITZA GOBIERNO VASCO

udalsarea 2030
udalerri jasangarrien euskal sarea
red vasca de municipios sostenibles

GAI-ZERRENDA

ORDEN DEL DÍA

Ongietorria eta gai-zerrendaren irakurketa.	10:00	**Bienvenida y lectura del orden del día.**
Udalsarea2030, hurrengo hilabeteetako lan-lerroak: ○ Akordio berriaren atxikipen prozesua ○ 2022ko Kudeaketa plana ○ Lan-taldeak ○ Bestelakoak • Ihobe, Udalsarea 2030en Idazkaritza Teknikoa	10:10	**Udalsarea 2030, líneas de trabajo del próximo semestre:** ○ Proceso adhesión nuevo acuerdo ○ Plan de gestión 2022 ○ Grupos de trabajo ○ Otros • Ihobe, Secretaría Técnica de Udalsarea 2030
2030 Tokiko eta Eskolako Agenda: ○ Elkarguneak eta koordinazioa. ○ Kontrastea. • Ingurugela	11.00	**Agenda 2030 Escolar y Local:** ○ Coordinación y puntos de encuentro. ○ Contraste. • Ingurugela

udalsarea 2030
udalerri jasangarrien euskal sarea
red vasca de municipios sostenibles

GAI-ZERRENDA

ORDEN DEL DÍA

Udalerrien eta eskualdeetan klima-ekintza bultzatzeko tresnak eta bitartekoak. • Ihobe, Udalsarea 2030en Idazkaritza Teknikoa – Ekintza klimatikoa arloa	11:40	**Herramientas e instrumentos para impulsar la acción climática en los municipios y comarcas.** • Ihobe, Secretaría Técnica de Udalsarea 2030- área Acción climática
Klimaren eta trantsizio energetikoaren aldeko ekintza: modu justu eta integratzailean helduz, inor atzean utzi gabe. • Eibarko udala, ingurumen saila	12:30	**Abordando la acción por el clima y la transición energética:** de forma justa e integradora, sin dejar a nadie atrás. • Ayuntamiento de Eibar, área de medio ambiente
Energia-plana: eskualde-ikuspegia eta klima-ikuspegiaren integrazioa. • Urola Kostako Udal Elkartea	12.45	**Plan de energía: la visión comarcal y la integración del enfoque climático.** • Urola Kostako Udal Elkartea
Agurra eta saioaren amaiera. ○ Taldeko argazkia ○ Lunch-a	13:00	**Despedida y cierre de la sesión.** ○ Foto de grupo ○ Lunch

udalsarea 2030
udalerri jasangarrien euskal sarea
red vasca de municipios sostenibles

Udalsarea 2030 – Plan de gestión 2022

Secretaría Técnica de Udalsarea 2030

Udalsarea 2030 – 2022ko Kudeaketa plana

Udalsarea 2030en Idazkaritza Teknikoa

Invitación a adherirse:

- Enviada 8 de abril
- Plazo de referencia: 5 de junio



Enviada invitación a:

- 251 Ayuntamientos
- 26 entidades comarcales (Cuadrillas, Mancomunidades, Agencias)
- Entidades supra: Lehendakaritza, Dpto. Salud GV, DDFF, EVE, URA, Hazi.



udalsarea 2030
udalerri jasangarrien euskal sarea
red vasca de municipios sostenibles

Nº de entidades adheridas hasta la fecha

Tipo entidad adherida	Araba	Bizkaia	Gipuzkoa	Guztira
Nº Ayuntamientos	28	40	24	92
Nº Entidades Comarcales	3	5	4	12
	• Cuadrilla Montaña Alavesa • Cuadrilla Llanada Alavesa • Cuadrilla Ayala	• Manc. Encartaciones • Lea Artibai Fundazioa • Arratiako Mankomunitatea Durangoko Amankomunazgoa • Manc. Nerbioi-Ibaizabal	• Manc.Debabarrena Bidasoa Activa-Bidasoa Bizirik • UGGASA • Oarsoaldea, S.A	
Nº Entidades supramunicipales	1	3		4
	• Arabako Foru Alundia	• Bizkaiko Foru Aldundia • EVE • Ura		

108

udalsarea 2030
udalerri jasangarrien euskal sarea
red vasca de municipios sostenibles

20. urteurrena ekitaldia

- 2022ko irailaren 12an
- 12:30etan, Gasteizen

udalsarea 2030

udalerri jasangarrien euskal sarea
red vasca de municipios sostenibles



Ekitaldi politikoa (agenda politikoan gorde eta segimendua egin, mesedez)

udalsarea 2030
udalerri jasangarrien euskal sarea
red vasca de municipios sostenibles





3 Objetivos Estratégicos

1. Promover la **Agenda 2030 Local** y **posicionar** a Udalsarea 2030 en el **ecosistema vasco** de la Agenda 2030.
2. Promover la **acción local sostenible**.
3. Reforzar **alianzas** y dar **visibilidad** a la acción local sostenible.

27 acciones a llevar a cabo en el periodo 2022-2025

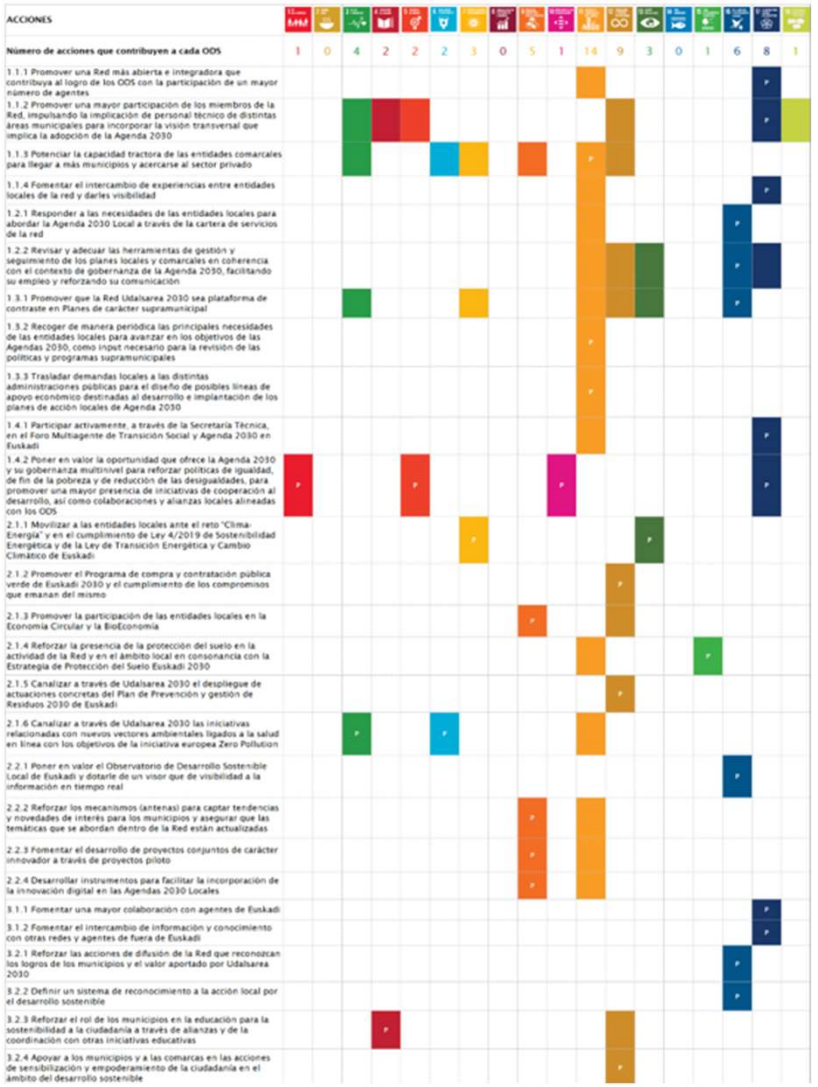



Comité Técnico:

- 3 reuniones/año: 59-60-61º encuentros en 2022 (tercera reunion, último trimestre)

Comisión de coordinación e impulso a la acción local:

- 2 reuniones/año: primera reunión último trimestre 2022

OBJETIVO ESTRATÉGICO 1

Promover la Agenda 2030 Local y posicionar a Udalsarea 2030 en el ecosistema vasco de la Agenda 2030

1.2 Promover una mayor participación e implicación en la red de todos sus miembros

1.2.1 Potenciar la capacidad tractora de las entidades comarcales para llegar a más municipios y acercarse al sector privado

Encuentro entidades comarcales:

- Propuesta fecha: 7 julio
- Formato telemático
- **Objetivos**: identificar demandas compartidas y priorizar aspectos a abordar en encuentros territoriales

udalsarea 2030
udalerri jasangarrien euskal sarea
red vasca de municipios sostenibles

Participación en Foro Multiagente

- Mayo: puesta en marcha del **equipo temático indicadores** (GV-LHK, Eustat; DDFF; Capitales; Eudel; Udalsarea 2030).
- Sistema de indicadores armonizado: 2 fases de trabajo (diciembre 2022 y 2023)



OBJETIVO ESTRATÉGICO 1

Promover la Agenda 2030 Local y posicionar a Udalsarea 2030 en el ecosistema vasco de la Agenda 2030

1.4 Poner en valor el enfoque multinivel y multiagente de la Agenda 2030 para reforzar la transversalidad de políticas locales

1.4.1 Participar activamente, a través de la Secretaría Técnica, en el Foro Multiagente de Transición Social y Agenda 2030 en Euskadi

2030
Kontratu Soziala
2030 Agenda
Euskadi Basque Country

Grupo de trabajo de Agenda 2030

- **Última reunión**: 16 de junio
- Presentación de **resultados**
- Formato mixto: **político-técnico**
- **Entregables**: actualización recursos metodológicos (guía, indicadores) + identificación proyectos inspiradores







OBJETIVO ESTRATÉGICO 1

Promover la Agenda 2030 Local y posicionar a Udalsarea 2030 en el ecosistema vasco de la Agenda 2030

1.2 Dar apoyo a los municipios y comarcas en la implantación y seguimiento de sus Agendas 2030 Locales

1.2.1 Responder a las necesidades de las entidades locales para abordar la Agenda 2030 Local a través de la cartera de servicios de la red

udalsarea 2030
udalerri jasangarrien euskal sarea
red vasca de municipios sostenibles

OBJETIVO ESTRATÉGICO 1

Promover la Agenda 2030 Local y posicionar a Udalsarea 2030 en el ecosistema vasco de la Agenda 2030

1.2 Dar apoyo a los municipios y comarcas en la implantación y seguimiento de sus Agendas 2030 Locales

1.2.1 Responder a las necesidades de las entidades locales para abordar la Agenda 2030 Local a través de la cartera de servicios de la red

11º Programa de evaluación y seguimiento de políticas públicas locales

Planteamiento:

- Objetivo estratégico 1: Promover la Agenda 2030 Local y posicionar a Udalsarea 2030 en el ecosistema vasco de la Agenda 2030
- Objetivo estratégico 2: Promover la acción local sostenible
- Objetivo estratégico 3: Reforzar alianzas y dar visibilidad a la acción local sostenible

Alcance: Servicio integral de asistencia técnica para:

- Apoyar a los procesos de **evaluación de planes** 2020, 2021 y 2022. y a la **programación** anual 2023 y/o 2024,
- Apoyar al cálculo de **indicadores de desarrollo sostenible**: 2020 y 2021.
- Apoyar al cálculo de **Inventarios GEI y Huellas de Carbono**: 2020 y 2021.
- Dinamizar el Programa de Compra y Contratación Pública Verde 2030
- Puesta en **valor de la acción local** y del Observatorio de Desarrollo Sostenible
- Evaluación del **Plan de Gestión 2022** de Us2030 y socialización de resultados de la red

11º Programa de evaluación y seguimiento de políticas públicas locales

Convocatoria de participación de 11º Programa

Desde la Secretaría Técnica de Udalsarea 2030:

- Envío de email al Comité Técnico: segunda quincena de julio
- Contratación de Asistencia Técnica de apoyo y reunión de enfoque con ésta: agosto
- Recordatorio y cierre de listado de participantes: septiembre
- Reunión de inicio del Programa: 1ª quincena de octubre

Duración: 12 meses

- Evaluación: de octubre a diciembre 2022
- Indicadores: enero a abril de 2023
- Difusión resultados: mayo- junio 2023

11º Programa de evaluación y seguimiento de políticas públicas locales

Elementos a destacar:

- **Nuevo acceso** en web, desde apartado Ofrecemos
  - Solicitar Permiso De Acceso a ST_US2030
- **Nueva imagen** de e-mugi en nueva web de Udalsarea 2030.
  - Acceso no operativo hasta garantizadas funcionalidades al 100%. Se enviará notificación.
- **Nuevas funcionalidades,**
  - Informe para Inventarios GEI

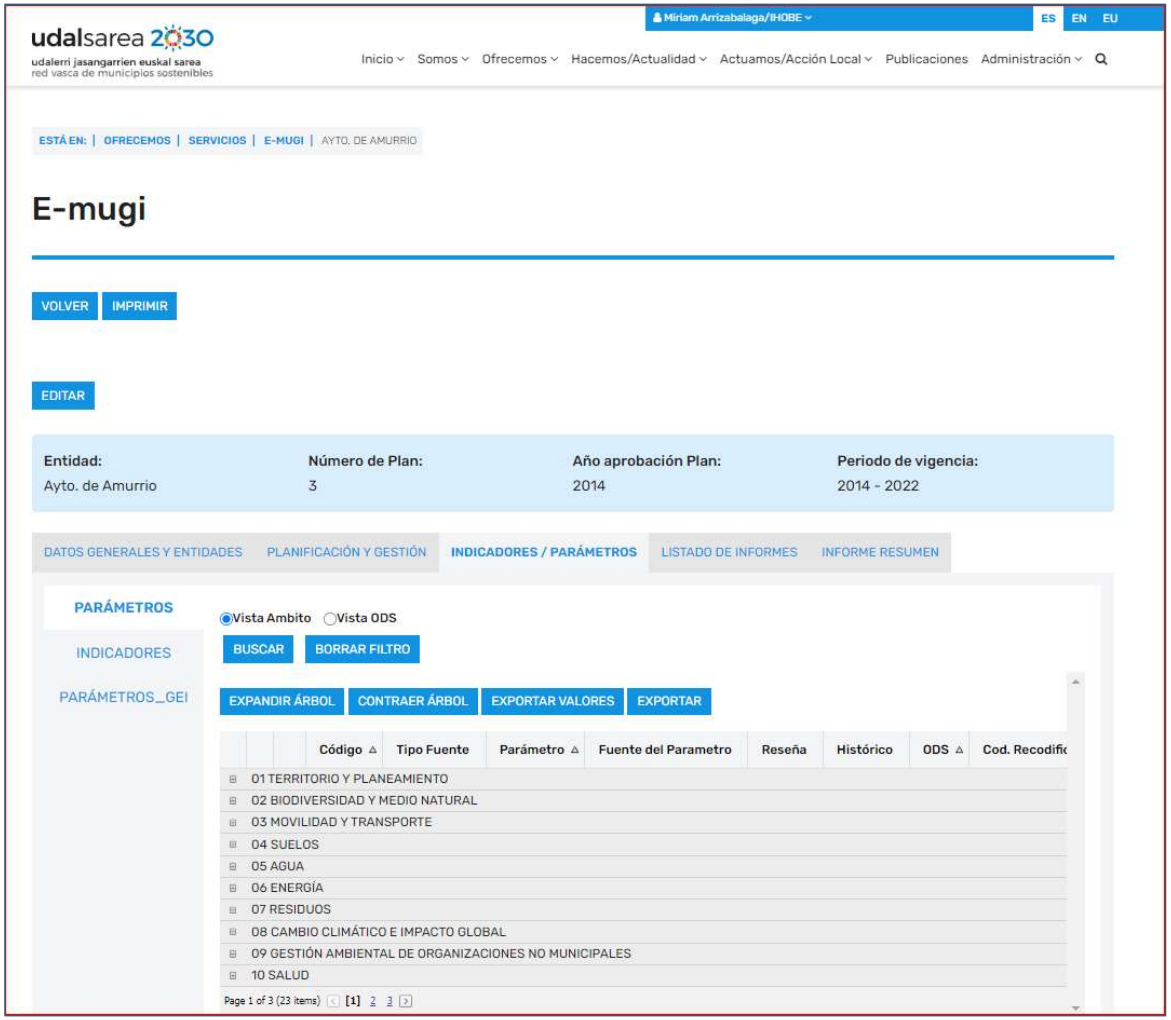

Elementos a destacar:

- **Nuevas funcionalidades,**
  - Informe para Inventarios GEI,
  - Datos disponibles de forma inmediata


udalsarea 2030
udalerri jasangarrien euskal sarea
red vasca de municipios sostenibles

URBAN KLIMA 2050

UDALERRIKO BEG INBENTARIOA kalkulatzeko udalaz gaindiko datuak
DATOS SUPRAMUNICIPALES para el cálculo del INVENTARIO GEI DEL MUNICIPIO

UDALERRIA/MUNICIPIO: Igorre Urtea/Año: 2019

UDALAZ GAINDIKO DATUAK INBENTARIOETARA TRANSFERITZEKO ARGIBIDEAK
INSTRUCCIONES PARA TRASPASAR LOS DATOS SUPRAMUNICIPALES A LOS INVENTARIOS

	Koloreen testua / Leyenda de colores	
Udalerriko BEG inbentarioko lan tresnan Udalaz gaindiko datuak sartzeko: Para volcar los datos de fuentes supramunicipales en la herramienta de Inventarios GEI del municipio:	(balioa / valor)	Zuen tresnan sartu beharreko datua Dato a incorporar en vuestra herramienta
KOPIATU ETA ITSATSI BEHARREZKO LAUKIA LAN TRESNARI DAGOKION LAUKIAN. COPIAR Y PEGAR LAS CASILLAS CORRESPONDIENTES EN LAS MISMAS CASILLAS DE LA HERRAMIENTA.	TOKIKOA/LOCAL	Tokiko iturria duen datua Dato de fuente local
		Tresnak kalkulua automatikoki egiten du La herramienta hace el cálculo automáticamente

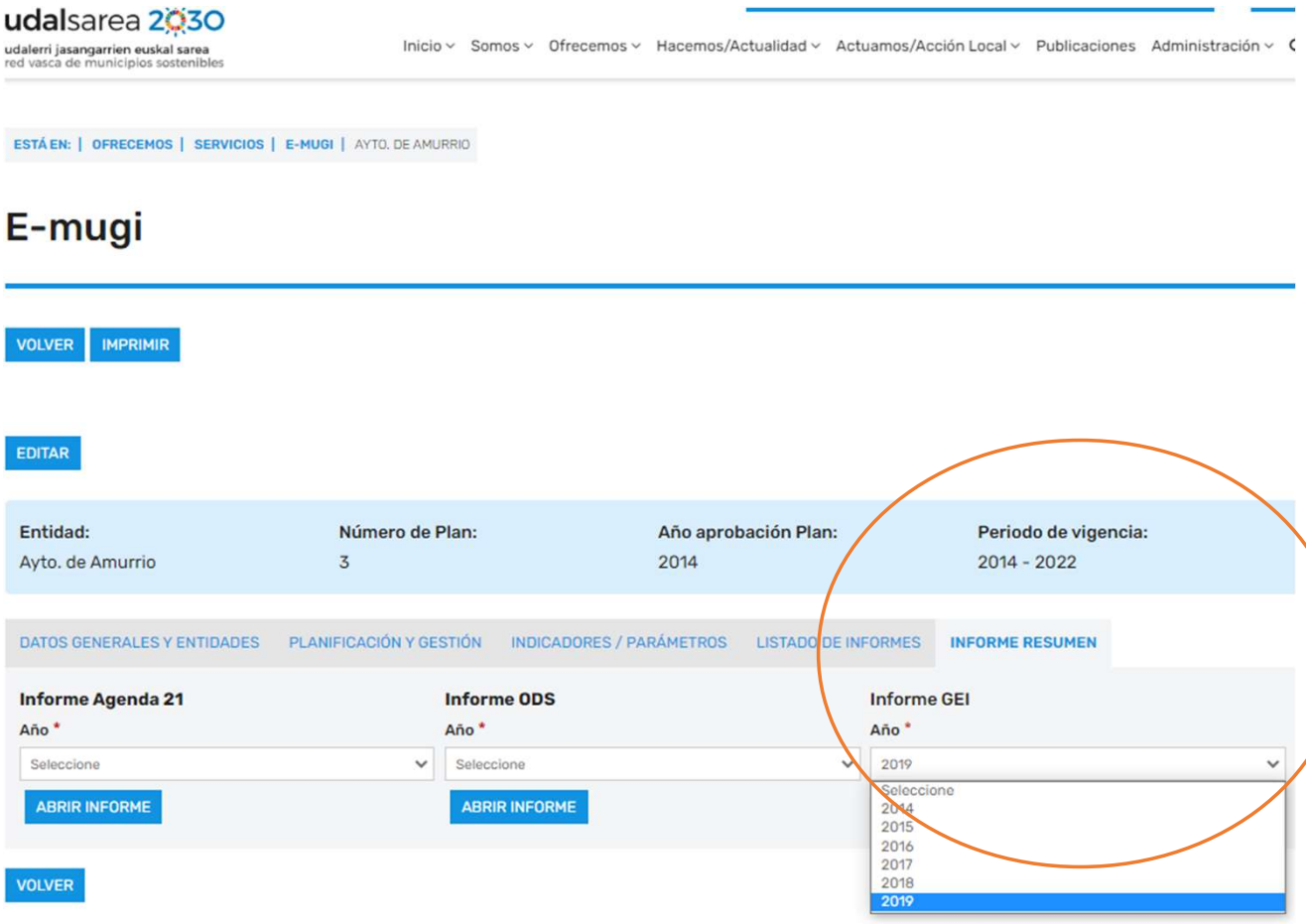
udalsarea 2030
udalerri jasangarrien euskal sarea
red vasca de municipios sostenibles

Inicio · Somos · Ofrecemos · Hacemos/Actualidad · Actuamos/Acción Local · Publicaciones · Administración

ESTÁ EN: | OFRECEMOS | SERVICIOS | E-MUGI | AYTO. DE AMURRIO

E-mugi

VOLVER IMPRIMIR

EDITAR

Entidad:	Número de Plan:	Año aprobación Plan:	Periodo de vigencia:
Ayto. de Amurrio	3	2014	2014 - 2022

DATOS GENERALES Y ENTIDADES | PLANIFICACIÓN Y GESTIÓN | INDICADORES / PARÁMETROS | LISTADO DE INFORMES | INFORME RESUMEN

Informe Agenda 21
Año *
Seleccione
ABRIR INFORME

Informe ODS
Año *
Seleccione
ABRIR INFORME

Informe GEI
Año *
2019
Seleccione
2014
2015
2016
2017
2018
2019

VOLVER

11º Programa de evaluación y seguimiento de políticas públicas locales

Herramientas para Inventarios GEI y Huella de carbono, Parametrizadas a 2020.

- Ya disponibles
- Accesibilidad supeditada al envío de herramientas 2019 cumplimentadas a la Secretaría Técnica-US2030

Herramientas para Inventarios GEI y Huella de carbono, 2021.

- Desarrollo previsto para 1er semestre 2023



Udalerriko berotegi-efektuko gasen inbentarioa / Inventario de gases de efecto invernadero del municipio

DATU OROKORRAK / DATOS GENERALES , 2020

Orri honek informazio hau du:
Udalerriaren oinarrizko datuak eta emisioen datu historikoak, denboran zehar izan den bilakaeraren segimendua egiteko.
Gelaxka horiak nahitaez bete behar dira.
En esta hoja se incluyen:
Los datos básicos del municipio y los datos hitóricos de emisiones para poder hacer un seguimiento de la evolución en el tiempo.
Es necesario completar las casillas en amarillo.

DATU OROKORRAK / DATOS GENERALES

Inbentario-urtea / Año del inventario	2020	
Lurralde historikoa / Territorio histórico		
Udalerriaren izena / Nombre municipio		Datuen iturria / Fuente de los datos
Biztanle-kopurua / Número de habitantes		Eustat
Azalera (km^2) / Superficie (km^2)		Udalplan

Inbentarioaren arduraduna / Responsable del inventario	

Urte honetako jarduera-indizeak / Índices de actividad para el año:2020			
Indize nagusia / Índice principal	Unitateak / Unidades	Balioa / Valor	Datuen iturria / Fuente de los datos
Biztanle-kopurua / Número de habitantes	bizt. / hab		Eustat
Indize lagungarriak / Índices auxiliares	Unitateak / Unidades	Balioa / Valor	Datuen iturria / Fuente de los datos
Udalerriaren BPGa biztanleko / PIB del	euro/biztanle -		

udalsarea 2030
udalerri jasangarrien euskal sarea
red vasca de municipios sostenibles

Compra y contratación pública verde

OBJETIVO ESTRATÉGICO 2

Promover la acción local sostenible

2.1 Alinear la acción local con las políticas y normativa supramunicipales a través de itinerarios sectoriales

2.1.2 Promover el Programa de Compra y Contratación Pública Verde de Euskadi 2030 y el cumplimiento de los compromisos que emanan del mismo



Entidades adheridas hasta la fecha:

Cuadrilla de Gorbeialde
CIFP BIDASOA LHII
Eukalduna Jauregia
Ararteko
Ente público EITB
Parque Tecnológico de Álava
Parque Tecnológico de Bizkaia
Parque Tecnológico de Gipuzkoa
OSI Tolosaldea
OSI Bilbao Basurto

Compra y contratación pública verde

Jornada técnica "Cómo dar respuesta a las leyes a través de la CCPV: Ley de Administración Ambiental y Ley de Sostenibilidad Energética (Ley de TE y CC)".

- 5 julio (fecha probable)
- Formato webinar
- Duración: 2 horas

Jornada de presentación del Programa de Compra y Contratación Verde 2030

- 2ª semana de julio
- Formato presencial (lugar por determiner)
- Lanzamiento grupos de trabajo: Gobierno Vasco y Obras.





Aprobada en Consejo de Gobierno

7 de junio de 2022

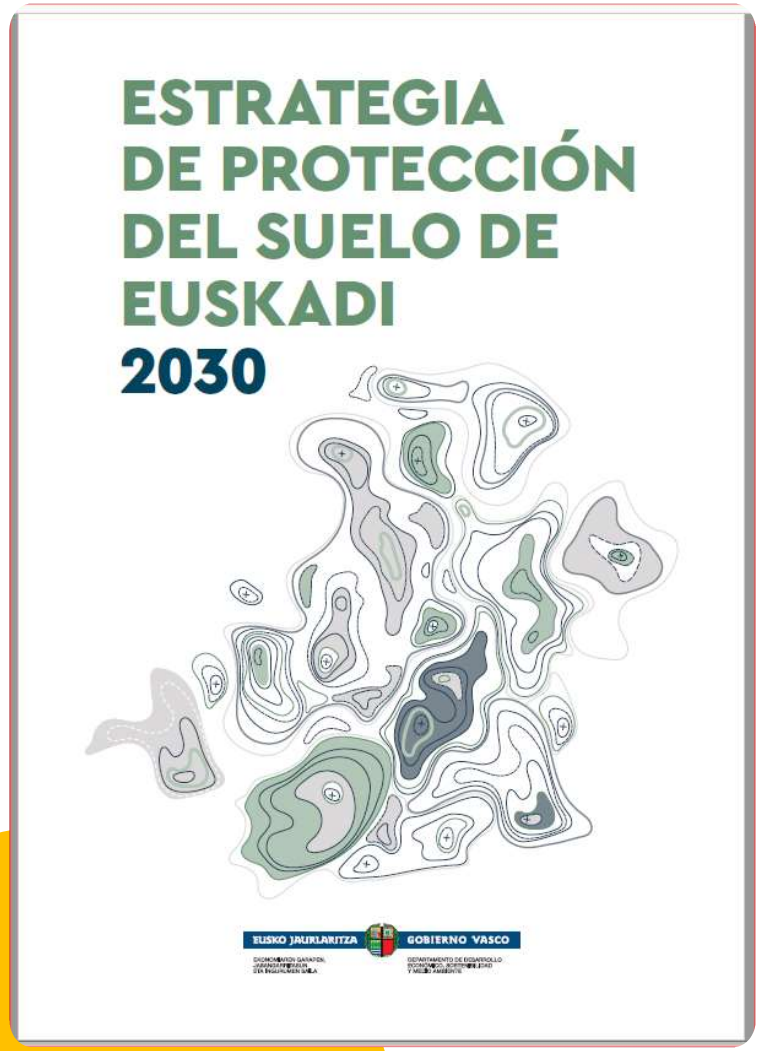

- Elaborada a través de **proceso participativo** con la colaboración de administraciones e instituciones públicas con competencias y otros agentes involucrados
- **Abordaje integral** de la gestión del suelo, superando la tradicional visión de trabajo en suelos contaminados
- **Pionera:** por su enfoque, tanto en Euskadi como en Estado (solo Suiza, Escocia, Gales u Holanda, tienen políticas similares de gestión integral del suelo)



VISIÓN 2050

Todos los suelos de Euskadi son gestionados de forma **sostenible** a la vez que las **amenazas** se afrontan con éxito garantizando así la **salud** y con ello, las **funciones** del suelo a largo plazo para su uso por las generaciones futuras.

OBJETIVOS 2050

DEGRADACIÓN NETA/OCUPACIÓN CERO

SUELOS SALUDABLES

REDUCIENDO el consumo y la ocupación de suelo

PROTEGIENDO el suelo contras las diferentes amenazas.

CORRESPONSABILIZÁNDONOS

RESTAURANDO los suelos degradados.

AUMENTANDO el conocimiento y la sensibilización.

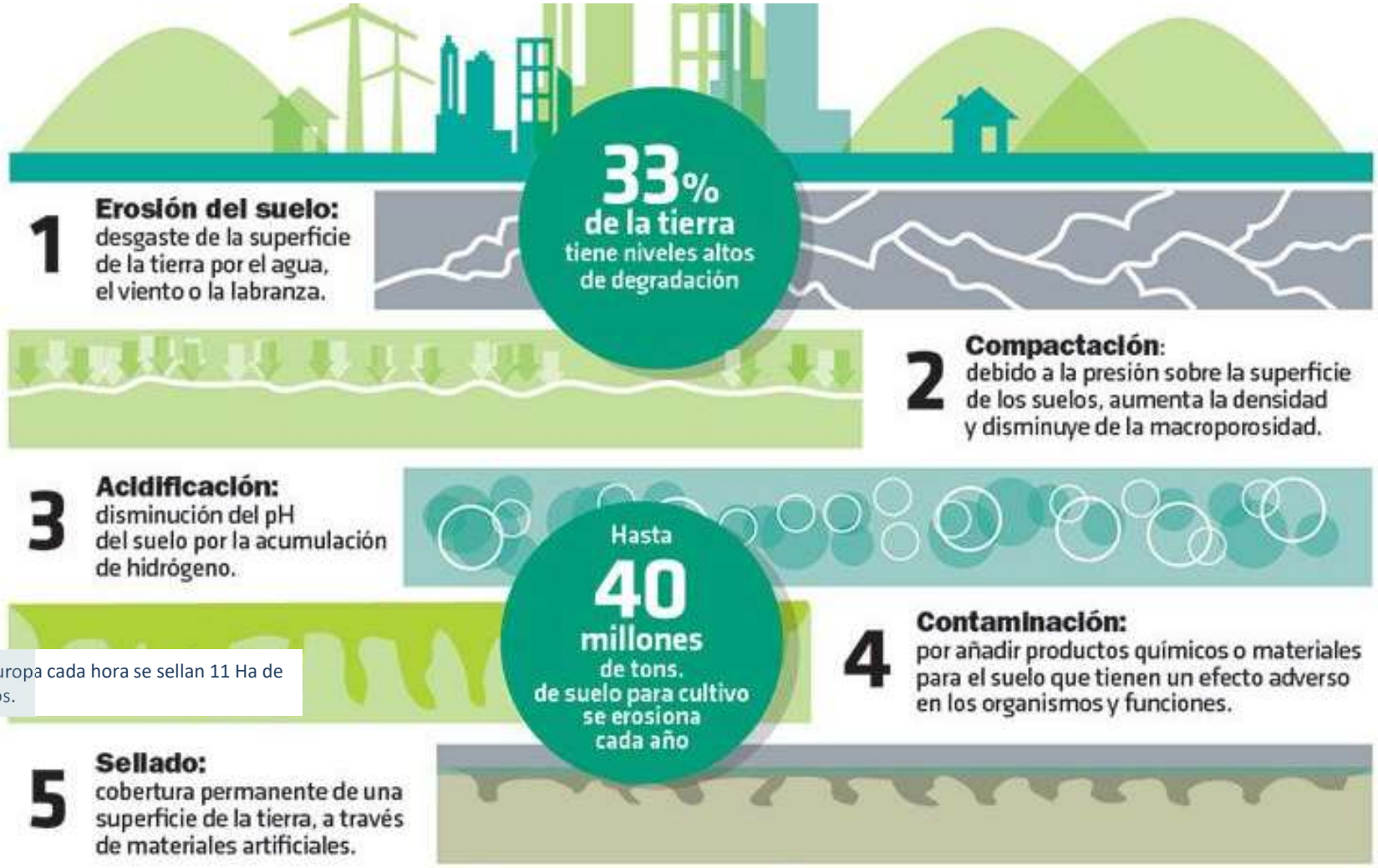

En Europa cada hora se sellan 11 Ha de suelos.

AMENAZAS A NUESTROS SUELOS



Cada año se pierde en el mundo una superficie dsuelo equivalente al territorio de Costa Rica.

udalsarea 2030
udalerri jasangarrien euskal sarea
red vasca de municipios sostenibles

ÁMBITOS DE ACTUACIÓN

PROTECCIÓN DE A BIODIVERSIDAD

PROTECCIÓN DE LA SALUD HUMANA

- PLANIFICACIÓN TERRITORIAL
- SUELOS CONTAMINADOS DE ORIGEN INDUSTRIAL

PROTECCIÓN DE LOS RECURSOS HÍDRICOS

- AGRICULTURA, GANADERÍA Y SILVICULTURA
- TIERRAS EXCAVADAS Y ECONOMÍA CIRCULAR

GESTIÓN SOSTENIBLE DE LOS USOS DEL SUELO

- MEDIO NATURAL: SUELOS NATURALES
- MITIGACIÓN Y ADAPTACIÓN CAMBIO CLIMÁTICO

PRESERVACIÓN DE LOS RECURSOS NATURALES

GARANTÍA DE LA SEGURIDAD ALIMENTARIA

- ACCIONES TRANSVERSALES

Despliegue de la EPS a escala local en el marco de Udalsarea 2030:

Puesta en marcha de Grupo de trabajo Permanente

OBJETIVO ESTRATÉGICO 2

Promover la acción local sostenible

2.1 Alinear la acción local con las políticas y normativa supramunicipales a través de itinerarios sectoriales

2.1.4 Reforzar la presencia de la protección del suelo en la actividad de la red y en el ámbito local en consonancia con la Estrategia de Protección del Suelo Euskadi 2030

- Origen: Demanda local de la Sesión de Contraste del borrador de la EPS 2021

Principal Objetivo

Dar contenido al despliegue de la EPS, impulsar la protección de este medio en los diferentes ámbitos de gestión municipal y generar instrumentos que permitan a los ayuntamientos intervenir de forma eficaz.

Otros objetivos operativos adicionales

- Recabar intereses/prioridades locales, oportunidades, barreras y demandas/necesidades en torno al tema
- Identificación y trasferencia de buenas prácticas
- Acompañamiento local, identificación de herramientas y búsqueda de vías de financiación.
- Consenso metodológico sobre problemática específica(s)
- Identificación de propuestas consensuadas de instrumentos a desarrollar, líneas de actuación a financiar a través de las órdenes de ayudas, de pilotaje(s) necesario(s), etc.

udalsarea 2030
udalerri jasangarrien euskal sarea
red vasca de municipios sostenibles

Grupo de trabajo Permanente EPS

Integrantes

- **Entidades Locales** (municipales y comarcales):
  - Preselección desde Ihobe en función de un análisis de las amenazas y aspectos a proteger.
  - Otras entidades interesadas que respondan a la convocatoria en abierto prevista lanzar la 2ª quincena de junio.
- **Entidades supramunicipales**. En función de las temáticas a abordar.
- **Asistencia Técnica externa:** con funciones de dinamización y coordinación.

Entregables esperados

- Análisis e identificación de demandas/interés de ayuntamientos y entes locales.
- Desarrollo de una estrategia para su aplicación concreta a nivel municipal.
- Cuaderno de buenas prácticas.
- Diseño y contenido de formación y sensibilización.

Grupo de trabajo Permanente EPS

Convocatoria de Inscripción al Grupo de Trabajo Permanente (GTP)

Desde la Secretaría Técnica de Udalsarea 2030:

- Envío de email al Comité Técnico: segunda quincena de junio
- Seguimiento telefónico a la entidades locales preseleccionadas
- Contratación de Asistencia Técnica de apoyo y reunión de enfoque con ésta: julio
- Convocatoria para 1ª reunión del Grupo de Trabajo: septiembre
- 1ª reunión del Grupo de Trabajo: 1ª quincena de octubre
- Planificación:
  - 2 reuniones del GTP en 2022 y 3 reuniones en 2023.
  - Adicionalmente: 1 ó 2 reuniones max de Grupos Específicos en 2023

Perfil de personas participantes

- Personal municipal/comarcal con competencias y toma de decisión en ámbitos del urbanismo, medio ambiente y desarrollo rural

udalsarea 2030
udalerri jasangarrien euskal sarea
red vasca de municipios sostenibles

OBJETIVO ESTRATÉGICO 3

Reforzar alianzas y dar visibilidad a la acción local sostenible

3.2 Reforzar la comunicación y divulgación de la acción local sostenible

3.2.1 Reforzar las acciones de difusión de la red que reconozcan los logros de los municipios y el valor aportado por Udalsarea 2030

www.udalsarea2030.eus



El sistema de recogida domiciliaria de materia orgánica de Kripan, referencia para ayuntamientos gallegos

07/06/2022 FUENTE: | UDALSAREA2030

El sistema de recogida domiciliaria de materia orgánica de Kripan ha sido tomado como referencia por municipios de Pontevedra como experiencia inspiradora en la gestión de residuos.

Una delegación, formada por 36 alcaldes y alcaldesas, concejales y concejalas, personal técnico de medio ambiente y maestros y maestras del compostaje, han visitado Kripan con el objetivo de conocer de primera mano el sistema de recogida domiciliaria de materia orgánica, los cierres de los contenedores de la fracción resto y la gestión descentralizada de los biorresiduos.

Dentro de la delegación destacaba la figura del maestro y maestra del compostaje, ya que la Universidad de Vigo ofrece en su oferta académica el Título de Maestría en Compostaje, siendo la única universidad que completa con estos estudios su propuesta formativa. La provincia de Pontevedra fue pionera en implantar el compostaje comunitario como sistema de gestión en biorresiduos y su capital también la primera en instalarlas.

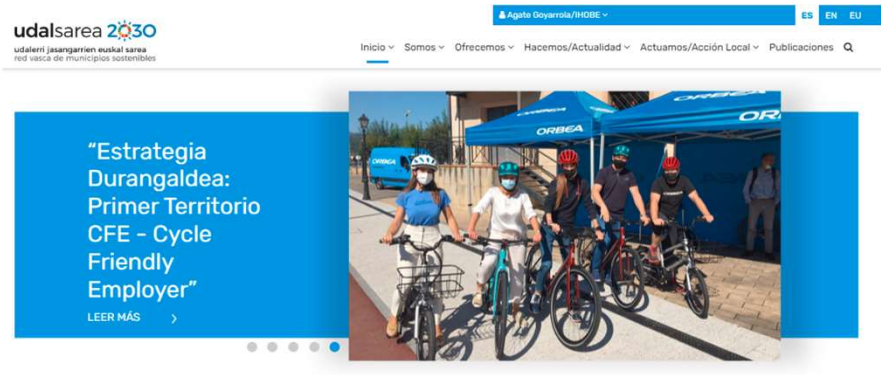



ESTÁ EN: | HACEMOS/ACTUALIDAD | NOTICIAS

| LA DIPUTACIÓN FORAL DE BIZKAIA PUBLICA UNA "GUÍA TÉCNICA DE BUENAS PRÁCTICAS PARA LA GESTIÓN ACÚSTICA MUNICIPAL DE LOS ESPACIOS ABIERTOS DE CONVIVENCIA"

La Diputación Foral de Bizkaia publica una "Guía técnica de buenas prácticas para la gestión acústica municipal de los espacios abiertos de convivencia"

17/05/2022 FUENTE: | DIPUTACIÓN FORAL DE BIZKAIA

udalsarea 2030
udalerri jasangarrien euskal sarea
red vasca de municipios sostenibles

OBJETIVO ESTRATÉGICO 3

Reforzar alianzas y dar visibilidad a la acción local sostenible

3.2 Reforzar la comunicación y divulgación de la acción local sostenible

3.2.1 Reforzar las acciones de difusión de la red que reconozcan los logros de los municipios y el valor aportado por Udalsarea 2030

3.2.4 Apoyar a los municipios y a las comarcas en las acciones de sensibilización y empoderamiento de la ciudadanía en el ámbito del desarrollo sostenible

Boletín electrónico





Semana Europea de la Movilidad Sostenible 2022

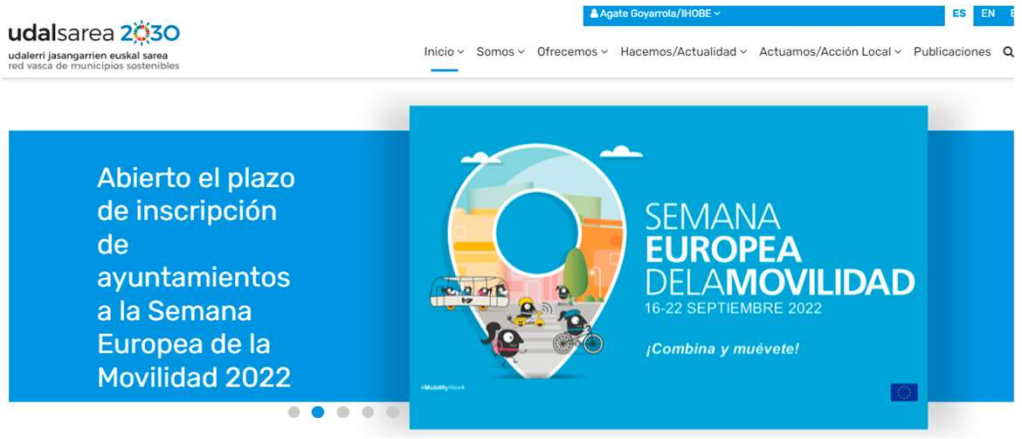

Orden de ayudas del Dpto./GV

Convocatoria 2022

- Aprobación por **Consejo de Gobierno**: 14 junio
- Publicación en **BOPV**: última semana junio
- Plazo **solicitudes**: finales julio
- Periodo de **subsanaciones**: última semana de Agosto

Una vez aprobada y hasta publicar en BOPV, se tratará de poner a disposición toda la información en

www.euskadi.eus

(sin posibilidad de tramitar la solicitud)



Novedades

- Cinco ámbitos habituales (suelos contaminados y protección del suelo, cambio climático, patrimonio natural, economía circular, educación para la sostenibilidad)
- Ecoinnovación local 2022
- Asteklima 2022

Importante

- Realización de un censo de instalaciones y emplazamientos con amianto incluyendo un calendario para planificar su retirada, en cumplimiento de la obligatoriedad de la Ley 7/2022 de Residuos y Suelos Contaminados para una Economía Circular



Se han habilitado dos teléfonos específicos para consultas sobre la convocatoria:

- Para **proyectos de la línea de patrimonio natural y biodiversidad**: **635 71 38 93**
- **Para consultas sobre proyectos de las restantes líneas**: **747 41 63 27**

udalsarea 2030
udalerri jasangarrien euskal sarea
red vasca de municipios sostenibles

Anteproyecto de decreto sobre compostaje comunitario y doméstico

El objeto del decreto será establecer el régimen jurídico y las condiciones técnicas de las instalaciones y actividades, públicas y privadas, de valorización de biorresiduos mediante compostaje comunitario o compostaje doméstico en la Comunidad Autónoma del País Vasco.

La futura norma regulará:

- Los **requisitos de las instalaciones** donde se desarrollen actividades de valorización de residuos.
- Los **tipos de biorresiduos admisibles** en dichas instalaciones.
- Los **controles** que se deban realizar sobre el **compost** procedente de dichas instalaciones.
- Las **obligaciones** que deberán cumplir los **titulares** de las instalaciones de compostaje comunitario.
- Las **obligaciones** de los **ayuntamientos** en relación con las instalaciones de **compostaje comunitario**.
- Los **usos del compost** procedentes de instalaciones de compostaje comunitario.
- Las **obligaciones** de quienes lleven a cabo actividades de **compostaje doméstico**.

Comienzo del trámite de información pública en las próximas semanas

udalsarea 2030
udalerri jasangarrien euskal sarea
red vasca de municipios sostenibles

OBJETIVO ESTRATÉGICO 3

Reforzar alianzas y dar visibilidad a la acción local sostenible

3.2 Reforzar la comunicación y divulgación de la acción local sostenible

3.2.3 Reforzar el rol de los municipios en la educación para la sostenibilidad a la ciudadanía a través de alizanas y de la coordinación con otras iniciativas educativas

Eskola Agenda 2030- Ingurugelak

Jokin Lapaza, Gasteizko Ingurugela
Edurne Ugarte, Legazpiko Ingurugela
José Manuel Gutiérrez, Bilboko Ingurugela



Orain sareko argazkia eta lunch-a.
Eskerrik asko!

udalsarea 2030
udalerri jasangarrien euskal sarea
red vasca de municipios sostenibles