udalsarea 2030

udalerri jasangarrien euskal sarea
red vasca de municipios sostenibles

TOKIKO EKINTZA KOORDINATZEKO ETA SUSTATZEKO 2. BATZORDEA

–

2ª COMISIÓN DE COORDINACIÓN E IMPULSO DE LA ACCIÓN LOCAL

2023/03/15

udalsarea2030@ihobe.eus

EUSKO JAURLARITZA GOBIERNO VASCO

GAI-ZERRENDA

ORDEN DEL DÍA

Ongietorria eta gai-zerrendaren irakurketa.	12:00	**Bienvenida y lectura del orden del día.**
Udalsarea 2030en 2023ko lan-planaren aurkezpena: ○ Agenda eta mugarri garrantzitsuak • Idazkaritza teknikoa	12:10	**Presentación del Plan de trabajo 2023 de Udalsarea 2030:** ○ Agenda e hitos relevantes • Secretaria técnica
Tokiko erakundeekin 2023rako lan-ildo nagusien erakusketa: ○ Tokiko ekintza jasangarrirako laguntza-ildoak aurkeztea • Batzordeko kideak (5 minutu)	12:30	**Exposición de las líneas de trabajo principales con las entidades locales para 2023:** ○ Presentación líneas de ayudas a la acción local sostenible • Integrantes de la Comisión (5')
Udal ikuspegia duten proiektu interesgarrien aurkezpena: URA, Ur Agentzia	13:15	**Presentación de proyectos de interés con enfoque municipal: URA, Ur Agentzia**
Hurrengo urratsak eta bileraren amaiera.	13:30	**Próximos pasos y cierre de la sesión.**

Presentación del Plan de trabajo 2023 de Udalsarea 2030

Udalsarea 2030en 2023ko lan-planaren aurkezpena

Objetivos estratégicos

1.	Promover la Agenda 2030 Local y posicionar a Udalsarea 2030 en el ecosistema vasco de la Agenda 2030.
2.	Promover la acción local sostenible.
3.	Reforzar alianzas y dar visibilidad a la acción local sostenible.



ENTIDADES LOCALES ADHERIDAS / ATXIKITUTAKO TOKIKO ERAKUNDE:

- ARABA: 16 Aytos. y 5 entidades comarcales (94% población y 65% municipios representados)
- BIZKAIA: 31 Aytos. y 8 entidades comarcales (97% población y 88% municipios representados)
- GIPUZKOA: 27 Aytos. y 8 entidades comarcales (93% población y 68% municipios representados)

PLAN ESTRATÉGICO
2026

udalsarea 2030

Objetivos estratégicos

1.	**Tokiko Agenda 2030 sustatzea eta Udalsarea 2030 Agenda 2030en EAEren ekosisteman kokatzea**
	• 11º Programa de Evaluación y Seguimiento de las Políticas de desarrollo sostenible / Tokiko Politika Publikoen Ebaluazio eta Jarraipenerako 11. Programa
	• Foro multiagente / Eragile anitzeko foroa • Herramienta de cálculo de la contribución de los presupuestos a los ODS / Aurrekontuek GJHei egiten dieten ekarpena kalkulatzeko tresna
	• Actualización guía Agenda 2030 Escolar / Tokiko 2030 Agenda gidaren eguneraketa • Guia dimensión local de la Agenda 2030 Escolar / Eskolako 2030 Agendaren udal dimentsioa

11º Programa de Evaluación y Seguimiento de las Políticas de desarrollo sostenible / Tokiko Politika Publikoen Ebaluazio eta Jarraipenerako 11. Programa:

- 53 municipios participando
- Pilotaje seguimiento PLCE
- Celebrado 2º taller del programa (24/02): puesta en marcha de las tareas de cálculo de los indicadores municipales de desarrollo sostenible

  - Modificación de algunos indicadores, para unificar metodología de cálculo y fuente.
  - Inclusión de nuevos indicadores para realizar el seguimiento de la Agenda 2030 y los ODS.



PLAN ESTRATÉGICO
2026

udalsarea 2030

Objetivos estratégicos

2.	**Tokiko ekintza jasangarria sustatzea**
	• Líneas de ayudas a la acción local sostenible / Tokiko ekintza jasangarrirako laguntza-ildoak
	• Grupos de trabajo técnicos (EPS, acción climática, CCPV...) / US2030ko lan taldeak (EPS, ekintza klimatikoa, EKPB...)
	• Erreminta gida: transición energética y climática / trantsizio energetiko eta klimatikoa
	• Zona Bajas Emisiones / Emisio gutxiko guneak
	• Entornos escolares saludables / Eskola eremu osasuntsuak

Grupos técnicos en marcha / Martxan dauden lan talde teknikoak:

El **Grupo permanente de Suelos, con el** objetivo de desplegar las acciones y políticas municipales de la EPS 2030, marca el rumbo en materia de formación, subvenciones y suelos vacantes. Celebrada 2ª reunión (09/02)

Grupo tractor de Acción Climática: diseño de una estrategia para la acción climática local. Celebrada sesión de contraste del diagnóstico (18/01)

CCPV: diseño de hojas de ruta individualizadas para la puesta en marcha de la CCPV e las entidades participantes. 2 sesiones celebradas (24/01 y 07/03)





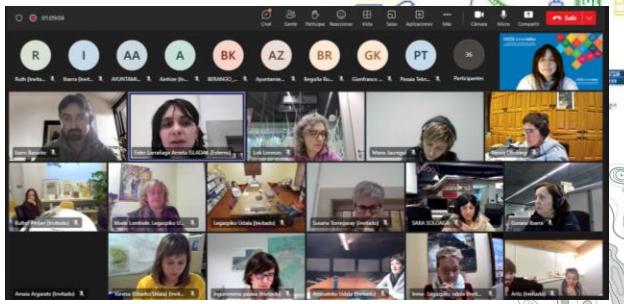

	GP Suelos	Acción climática	CCPV
Araba	3 Aytos. 3 entidades comarcales	2 Aytos. 1 entidad comarcal	4 Aytos. 4 entidades comarcales
Bizkaia	7 Aytos.	5 Aytos. 1 entidad comarcal	3 Aytos. 1 entidad comarcal
Gipuzkoa	5 Aytos.	5 Aytos. 1 entidad comarcal	9 Aytos. 1 entidad comarcal

Erreminta-Gida + Programa Lanbide / Erreminta-Gida + Lanbide programa:

- **Erreminta-Gida**:
  - Gira comarcal (11/2022-02/2023): presentación politico-técnica
  - Diseño primera estrategia de acción local por el clima y la energía
  - Incorporación en las entidades locales de 24 personas jóvenes formadas en la materia



- **Programa 'Empleo joven en cambio climático y transición energé tica en la administración local'**:
  - Impulsado por EVE e Ihobe, junto a la Fundación Novia Salcedo
  - Contratación de jóvenes especializados en CC y transición energética
  - 60 horas de formación
  - Participación de 24 entidades (18 Aytos.y 6 entidades comarcales)



PLAN ESTRATÉGICO
2026

udalsarea 2030

Objetivos estratégicos

3.	**Tokiko ekintza jasangarriaren aliantzak indartzea eta horiei ikusgarritasuna ematea**
	• Boletín mensual de la red / Hilabetero argitaratzen den sareko boletina
	• Difusión de inicitivas locales / Tokiko ekintzen hedatzea
	• Web de US2030 / US2030ren web orria
	• *Visor web y publicación de indicadores de US2030 (pronto) / Web bisorea eta US2030en adierazleen argitalpena (laster)*

Exposición de las líneas de ayudas dirigidas a las entidades locales para 2023

2023an tokiko erakundeei zuzenduriko diru-laguntza lerroen aurkezpena

Entitatea	Garapen Ekonomiko, Jasangarritasun eta Ingurumen Saila (Eusko Jaurlaritza)
Laguntza	Garapen jasangarrirako diru-laguntzak
Esteka	https://www.euskadi.eus/agrupacion_servicios/2022/herrijasangarriak-2022/web01-tramite/es/
Deskribapen laburra	Lurzoruak, Jasangarritasunerako hezkuntza, ekonomia zirkularra, ondare naturala eta klima-aldaketa Ekoberrikuntza Asteklima
Epea	Urtero ateratzen dira. 2023ko deialdia: aurreikusita martxoan publikatzea

udalsarea 2030
udalerri jasangarrien euskal sarea
red vasca de municipios sostenibles

EUSKO JAURLARITZA
GOBIERNO VASCO

Lehendakaritza

Hirugarren sektoreko erakundeei zuzenduriko diru-laguntzak 2023rako

Entitatea	Berrikuntza Sozialaren Zuzendaritza (EJ)
Laguntza	2030 Agenda Bonuen Programa
Esteka	https://www.euskadi.eus/diru_laguntza/2023/agenda-2030-bonuak-2023/web01-tramite/eu/
Deskribapen laburra	2030 Agendaren inguruko proiektuak finantzatzeko dirulaguntzak. Dibulgazio, hezkuntza, prestakuntza edo herritarren partaidetza-ekintzak sustatzeko eta biderkatzeko laguntza gehigarri gisa. Proiektuaren kostuaren %75eko dirulaguntza, 5.000€ ko limitearekin.
Epea	Epea irekita, apirilaren 3ra arte. Proiektuak 2023an hasi, eta azaroaren 15a baino lehen exekutatuta egon behar dira.

Ayudas dirigidas a entidades del tercer sector en 2023

Entidad	Dirección de Innovación Social (GV)
Ayuda	Programa de bonos Agenda 2030
Enlace	https://www.euskadi.eus/ayuda_subvencion/2023/bonos-agenda-2030-2023/web01-tramite/es/
Breve descripción	Subvenciones a proyectos en materia de Agenda 2030, como refuerzo adicional en la promoción y multiplicación de acciones divulgativas, educativas, formativas o de participación ciudadana. Subvención del 75% del coste del proyecto con un límite de 5.000.
Plazo	Plazo abierto. Fecha fin de solicitud, 3 de abril. Proyectos debe iniciarse en el 2023 y ejecutarse antes del 15 de noviembre.

Tokiko erakundeei zuzenduriko laguntzak 2023rako

Entitatea	Berrikuntza Sozialaren Zuzendaritza (EJ)
Laguntza	2030 Agenda ulertzeko ikastaroak
Deskribapen laburra	3 orduko (saio bat) edo 7 orduko (bi saio) ikastaroak. Presentzialak eta doakoak. 8-20 pertsonentzako. Bi hizkuntzetan egiteko aukera. Formatzaileak hurbiltzen dira adostatutako lekura.
Epea	Epea zabalik. 2030agenda@euskadi.eus

Ayudas dirigidas a las entidades locales en 2023

Entidad	**Dirección de Innovación Social**
Ayuda	Cursos para entender la Agenda 2030
Breve descripción	Cursos de 3 horas (una sesión) o 7 horas (dos sesiones). Presenciales y gratuitos. Para 8-20 personas. Oportunidad de hacerlo en los dos idiomas. Los formadores acuden a la ubicación del destinatario del curso.
Plazo	Abierto. 2030agenda@euskadi.eus

Exposición de las líneas de ayudas a las entidades locales para 2023

Entitatea	BIZKAIKO FORU ALDUNDIA: HONDAKINAK
Laguntza	**Bizkaiko Lurralde Historikoko hondakinen kudeaketa eraginkorra eta iraunkorra sustatzeko ematen dituen dirulaguntzak.**
Deskribapen laburra	- Inbertsioa kudeaketarako baliabideetan - Hondakinak biltzeko ibilgailuak - Bilketa espezifikoak - Hondakinak biltzeko eta kontabilizatzeko prozesua digitalizatzea - Aholkularitza teknikoa eta prestakuntza
Epea (aurreikusita)	2023/04/03 13:30
	• 10 urte dirulaguntzen deialdia egiten • 194 jarduketari eman zaie dirulaguntza • 9 milioi euro inguru emanda • 3800 edukiontzi berri inguru • 5.800 autokonpostagailu

Bizkaia
foru aldundia
diputación foral

Entidad	DIPUTACIÓN FORAL DE BIZKAIA: RESIDUOS
Ayuda	Subvenciones para para promover una gestión eficaz y sostenible de los residuos en el Territorio Histórico de Bizkaia.
Breve descripción	-Inversión en medios para la gestión - Vehículos de recogida de residuos - Recogidas específicas - Digitalización del proceso de recogida y contabilización de residuos - Asesoramiento técnico y formación - Prevención de residuos y educación ambiental
Plazo (previsto)	03/04/2023 13:30
	• 10 años convocando las subvenciones • 194 actuaciones subvencionadas • Alrededor de 9 millones de euros concedidos • Entorno a 3800 contenedores nuevos • Unas 5.800 autocompostadoras

Bizkaia
foru aldundia
diputación foral

Entitatea	BIZKAIKO FORU ALDUNDIA: ENERGIA
Laguntza	**Klima-aldaketaren eta energia trantsizioaren arloko diru-laguntzak, batetik, aurrezteko eta energia-eraginkortasuna sustatzeko planak eta neurriak ezartzeko, eta, bestetik, energia berriztagarriak sustatu eta ezartzeko.**
Deskribapen laburra	- Klima-aldaketari eta energia trantsizioari buruzko plangintza. - Jarduketa energetikoko Planak (4/2019 legearen 14. art.) - Kanpoko argiztapen publikoa. - Kanpoko argiteria publikoko energiaren monitorizazio-sistemak. - Girotze instalazioak edota etxeko ur beroaren produkzioak (EUB) eraikin publikoetan. - Barne argiztapena eraikin publikoetan.

Entitatea	BIZKAIKO FORU ALDUNDIA: ENERGIA
Deskribapen laburra	- Kogenerazioko / trigenerazioko instalazioak eraikin publikoetan - Energiaren monitorizazio-sistemak. - Baliabide berriztagarriak aprobetxatzeko instalazioak. - Ibilgailu elektrikoak eta plug-in ibilgailu hibridoak. Karga puntuak. - Azterlan eta analisi energetikoak
Epea (aurreikusita)	Deialdia Itxita
	• 9 urte (aurten hamargarrena da, 1,6 milioi eskuragarri) • 356 jarduketari eman zaie dirulaguntza • 11 milioi euro inguru emanda • 21 milioi kWh/urte inguru aurreztuta • CO2 9.000 tona/urtean gutxiago

Entidad	DIPUTACIÓN FORAL DE BIZKAIA: ENERGIA
Ayuda	**Subvenciones en materia de cambio climático y transición energética, con el fomento de planes y medidas de ahorro y de eficiencia energética, y la promoción e implantación de energías renovables.**
Breve descripción	- Planificación sobre cambio climático y transición energética. - Planes de Actuación Energética (art. 14 Ley 4/2019). - Alumbrado público exterior. - Sistemas de monitorización energética en el alumbrado público exterior. - Instalaciones de climatización y/o producción de agua caliente sanitaria (ACS) en edificios públicos. - Iluminación interior en edificios públicos

Bizkaia
foru aldundia
diputación foral

Entidad	DIPUTACIÓN FORAL DE BIZKAIA: ENERGIA
Breve descripción	- Instalaciones de cogeneración/ trigeneración en edificios públicos. - Sistemas de monitorización energética. - Instalaciones de aprovechamiento de recursos renovables. - Vehículos eléctricos e híbridos enchufables. Puntos de recarga. - Estudios y análisis energéticos
Plazo (previsto)	Convocatoria cerrada
	• 9 años (este año es el décimo con 1,6 millones disponibles) • 356 actuaciones subvencionadas • Alrededor de 11 millones de euros concedidos • Entorno a 21 millones de kWh/año de ahorro energético • Unas 9.000 Toneladas de CO2/año evitadas

Bizkaia
foru aldundia
diputación foral

Gipuzkoako Foru Aldundia
Diputación Foral de Gipuzkoa

ORAIN GIPUZKOA

udalsarea 2030
udalerri jasangarrien euskal sarea
red vasca de municipios sostenibles

Exposición de las líneas de ayudas a las entidades locales para 2023

Entidad	Ayuntamientos y entidades locales de menos de 5000 habitantes
Ayuda	Subvenciones en especie para la implantación de instalaciones solares fotovoltaicas y su gestión a través de comunidades energéticas locales en municipios de menos de 5.000 habitantes.
Enlace	https://egoitza.gipuzkoa.eus/es/subvenciones?p_p_id=Subvenciones_WAR_LEEsubvencionesportlet&p_p_lifecycle=0&p_p_state=normal&p_p_mode=view&_Subvenciones_WAR_LEEsubvencionesportlet_deptoserv=5&_Subvenciones_WAR_LEEsubvencionesportlet_cserv=MABE09&_Subvenciones_WAR_LEEsubvencionesportlet_myaction=detalle&_Subvenciones_WAR_LEEsubvencionesportlet_idMateria=MEAM&_Subvenciones_WAR_LEEsubvencionesportlet_isAvanzada=false&_Subvenciones_WAR_LEEsubvencionesportlet_d-7690214-p=1&_Subvenciones_WAR_LEEsubvencionesportlet_ejercicioserv=2023&_Subvenciones_WAR_LEEsubvencionesportlet_ejercicio=2023
Breve descripción	Ayuda dirigida a la implantación e impulso de las comunidades energéticas en municipios de menos de 5000 habitantes
Plazo (previsto)	En plazo 22-03-2023

Entidad	Ayuntamientos. Mancomunidades de gestión de residuos
Ayuda	Subvenciones para actuaciones que contribuyan a la prevención y corrección de focos de acumulación de basuras dispersas.
Enlace	https://egoitza.gipuzkoa.eus/es/subvenciones?p_p_id=Subvenciones_WAR_LEEsubvencionesportlet&p_p_lifecycle=0&p_p_state=normal&p_p_mode=view&_Subvenciones_WAR_LEEsubvencionesportlet_deptoserv=5&_Subvenciones_WAR_LEEsubvencionesportlet_cserv=MABE02&_Subvenciones_WAR_LEEsubvencionesportlet_myaction=detalle&_Subvenciones_WAR_LEEsubvencionesportlet_idMateria=MEAM&_Subvenciones_WAR_LEEsubvencionesportlet_isAvanzada=false&_Subvenciones_WAR_LEEsubvencionesportlet_d-7690214-p=1&_Subvenciones_WAR_LEEsubvencionesportlet_ejercicioserv=2023&_Subvenciones_WAR_LEEsubvencionesportlet_ejercicio=2023
Breve descripción	Limpieza de los focos de acumulación de basuras dispersas presentes en los espacios costeros, fluviales y terrestres. Colocación de elementos que impidan el vertido incontrolado de basuras o que éstas alcancen el medio fluvial.
Plazo (previsto)	Fuera de plazo 2023

Entidad	Ayuntamientos Mancomunidades de residuos Entidades sin ánimo de lucro que actúen en el Territorio Histórico de Gipuzkoa Sociedades mercantiles
Ayuda	Subvenciones para actuaciones en materia de prevención, reutilización y reciclaje de residuos. Economía circular
Enlace	https://egoitza.gipuzkoa.eus/es/subvenciones?p_p_id=Subvenciones_WAR_LEEsubvencionesportlet&p_p_lifecycle=0&p_p_state=normal&p_p_mode=view&_Subvenciones_WAR_LEEsubvencionesportlet_deptoserv=5&_Subvenciones_WAR_LEEsubvencionesportlet_cserv=MAPREV&_Subvenciones_WAR_LEEsubvencionesportlet_myaction=detalle&_Subvenciones_WAR_LEEsubvencionesportlet_idMateria=MEAM&_Subvenciones_WAR_LEEsubvencionesportlet_isAvanzada=false&_Subvenciones_WAR_LEEsubvencionesportlet_d-7690214-p=1&_Subvenciones_WAR_LEEsubvencionesportlet_ejercicioserv=2023&_Subvenciones_WAR_LEEsubvencionesportlet_ejercicio=2023
Breve descripción	Subvenciones a los ayuntamientos, mancomunidades de gestión de residuos urbanos, asociaciones y sociedades mercantiles del Territorio Histórico de Gipuzkoa con destino a actuaciones que impulsen la Economía Circular en el ámbito de la gestión de los residuos, siguiendo el Plan Integral de Residuos Urbanos de Gipuzkoa
Plazo (previsto)	Fuera de plazo 2023

Entidad	a) Ayuntamientos y organismos autónomos municipales. b) Mancomunidades. c) Sociedades mercantiles participadas por entes pertenecientes al sector público
Ayuda	Subvenciones en especie para la ejecución de proyectos y actuaciones de recuperación y restauración de áreas degradadas de Gipuzkoa
Enlace	https://egoitza.gipuzkoa.eus/es/subvenciones?p_p_id=Subvenciones_WAR_LEEsubvencionesportlet&p_p_lifecycle=0&p_p_state=normal&p_p_mode=view&_Subvenciones_WAR_LEEsubvencionesportlet_deptoserv=5&_Subvenciones_WAR_LEEsubvencionesportlet_cserv=MAREST&_Subvenciones_WAR_LEEsubvencionesportlet_myaction=detalle&_Subvenciones_WAR_LEEsubvencionesportlet_idMateria=MEAM&_Subvenciones_WAR_LEEsubvencionesportlet_isAvanzada=false&_Subvenciones_WAR_LEEsubvencionesportlet_d-7690214-p=1&_Subvenciones_WAR_LEEsubvencionesportlet_ejercicioserv=2023&_Subvenciones_WAR_LEEsubvencionesportlet_ejercicio=2023
Breve descripción	Subvenciones en especie a través de concurrencia competitiva a los ayuntamientos, mancomunidades y sociedades mercantiles municipales y comarcales del Territorio Histórico de Gipuzkoa, de cara a que la Dirección General de Medio Ambiente realice y lleve a cabo dentro del ejercicio económico del año 2023 las actuaciones y proyectos de recuperación y restauración de áreas degradadas y de mejora de las infraestructuras verdes y de la resiliencia del territorio que aquellos presenten.
	Fuera de plazo 2023

Entidad	Ayuntamientos
Ayuda	Subvención para la ejecución de actuaciones que contribuyan a los Objetivos de Desarrollo Sostenible 2030
Enlace	https://egoitza.gipuzkoa.eus/es/subvenciones?p_p_id=Subvenciones_WAR_LEEsubvencionesportlet&p_p_lifecycle=0&p_p_state=normal&p_p_mode=view&_Subvenciones_WAR_LEEsubvencionesportlet_deptoserv=5&_Subvenciones_WAR_LEEsubvencionesportlet_cserv=MAAGEN&_Subvenciones_WAR_LEEsubvencionesportlet_myaction=detalle&_Subvenciones_WAR_LEEsubvencionesportlet_idMateria=MEAM&_Subvenciones_WAR_LEEsubvencionesportlet_isAvanzada=false&_Subvenciones_WAR_LEEsubvencionesportlet_d-7690214-p=1&_Subvenciones_WAR_LEEsubvencionesportlet_ejercicioserv=2023&_Subvenciones_WAR_LEEsubvencionesportlet_ejercicio=2023
Breve descripción	Subvenciones destinadas ayuntamientos para la ejecución de actuaciones que contribuyan a los Objetivos de Desarrollo Sostenible 2030.
Plazo (previsto)	En plazo 07-03-2023

Entidad	a) Ayuntamientos y organismos autónomos municipales. b) Entidades locales menores. c)Mancomunidades. d) Sociedades mercantiles participadas por entes pertenecientes al sector público
Ayuda	Subvenciones para el impulso a nivel local del uso de las energías renovables así como del ahorro y la eficiencia energética.
Enlace	https://egoitza.gipuzkoa.eus/es/subvenciones?p_p_id=Subvenciones_WAR_LEEsubvencionesportlet&p_p_lifecycle=0&p_p_state=normal&p_p_mode=view&_Subvenciones_WAR_LEEsubvencionesportlet_deptoserv=5&_Subvenciones_WAR_LEEsubvencionesportlet_cserv=MAEFIC&_Subvenciones_WAR_LEEsubvencionesportlet_myaction=detalle&_Subvenciones_WAR_LEEsubvencionesportlet_idMateria=MEAM&_Subvenciones_WAR_LEEsubvencionesportlet_isAvanzada=false&_Subvenciones_WAR_LEEsubvencionesportlet_d-7690214-p=1&_Subvenciones_WAR_LEEsubvencionesportlet_ejercicioserv=2023&_Subvenciones_WAR_LEEsubvencionesportlet_ejercicio=2023
Breve descripción	Subvenciones a los ayuntamientos, entidades locales menores, mancomunidades y sociedades mercantiles municipales y comarcales del Territorio Histórico de Gipuzkoa que, realicen estudios, planes y proyectos que tengan como objetivo el impulso tanto del uso de las energías renovables como del ahorro y la eficiencia energética
	En plazo 09-03-2023

Entidad	Ayuntamientos
Ayuda	Subvenciones a Ayuntamientos para financiar los gastos derivados de la realización y/o actualización de diagnósticos y planes de movilidad sostenible.
Enlace	https://egoitza.gipuzkoa.eus/es/subvenciones?p_p_id=Subvenciones_WAR_LEEsubvencionesportlet&p_p_lifecycle=0&p_p_state=normal&p_p_mode=view&_Subvenciones_WAR_LEEsubvencionesportlet_deptoserv=22&_Subvenciones_WAR_LEEsubvencionesportlet_cserv=MVMV13&_Subvenciones_WAR_LEEsubvencionesportlet_myaction=detalle&_Subvenciones_WAR_LEEsubvencionesportlet_idMateria=MEAM&_Subvenciones_WAR_LEEsubvencionesportlet_isAvanzada=false&_Subvenciones_WAR_LEEsubvencionesportlet_d-7690214-p=1&_Subvenciones_WAR_LEEsubvencionesportlet_ejercicioserv=2023&_Subvenciones_WAR_LEEsubvencionesportlet_ejercicio=2023
Breve descripción	Concesión de subvenciones a los ayuntamientos de los municipios del Territorio Histórico de Gipuzkoa, para la elaboración de los planes de movilidad urbana sostenible, su actualización, así como el desarrollo y/o implantación de las medidas previstas en los mismos a fin de conseguir una movilidad sostenible.
Plazo (previsto)	En plazo 28-03-2023

Entidad	Ayuntamientos
Ayuda	Subvenciones para financiar la adquisición e instalación de infraestructura para estacionamiento, autor reparación e inflado de bicicletas
Enlace	https://egoitza.gipuzkoa.eus/es/subvenciones?p_p_id=Subvenciones_WAR_LEEsubvencionesportlet&p_p_lifecycle=0&p_p_state=normal&p_p_mode=view&_Subvenciones_WAR_LEEsubvencionesportlet_deptoserv=22&_Subvenciones_WAR_LEEsubvencionesportlet_cserv=MVMV14&_Subvenciones_WAR_LEEsubvencionesportlet_myaction=detalle&_Subvenciones_WAR_LEEsubvencionesportlet_idMateria=MEAM&_Subvenciones_WAR_LEEsubvencionesportlet_isAvanzada=false&_Subvenciones_WAR_LEEsubvencionesportlet_d-7690214-p=1&_Subvenciones_WAR_LEEsubvencionesportlet_ejercicioserv=2023&_Subvenciones_WAR_LEEsubvencionesportlet_ejercicio=2023
Breve descripción	Promover la adquisición e instalación de infraestructuras de estacionamiento, autor reparación e inflado de bicicletas, como medio para impulsar su uso en los desplazamientos cotidianos.
Plazo (previsto)	En plazo 23-03-2023

ENERGIAREN EUSKAL ERAKUNDEA
ENTE VASCO DE LA ENERGÍA

Exposición de las líneas de ayudas a las entidades locales para 2023

Tokiko erakundeekin zuzenduriko diru-laguntzak 2023rako

Entitatea	**Ente Vasco de la Energía**
Laguntza(k), izenburua	Auditoriak egiteko eta energia iraunkortasuna hobetzeko azterlanak
Esteka (baldin badago)	https://www.eve.eus/Programa-de-ayudas/2020?lang=eu-es
Deskribapen laburra	Estudios y auditorías en el marco de la Ley 4/2019
Epea (aurreikusita)	29/12/2023

Tokiko erakundeekin zuzenduriko diru-laguntzak 2023rako

Entitatea	**Ente Vasco de la Energía**
Laguntza(k), izenburua	Ibilgailu elektriko eta kargatze azpiegiturak MOVES III
Esteka (baldin badago)	https://www.eve.eus/Programa-de-ayudas/2020?lang=eu-es
Deskribapen laburra	Vehículos eléctricos y puntos de recarga
Epea (aurreikusita)	Fin 2023

Tokiko erakundeekin zuzenduriko diru-laguntzak 2023rako

Entitatea	**Ente Vasco de la Energía**
Laguntza(k), izenburua	Autokontsumo eta biltegiratze
Esteka (baldin badago)	https://www.eve.eus/Programa-de-ayudas/2020?lang=eu-es
Deskribapen laburra	Fotovoltaica para autoconsumo
Epea (aurreikusita)	Fin 2023

Tokiko erakundeekin zuzenduriko diru-laguntzak 2023rako

Entitatea	**Ente Vasco de la Energía**
Laguntza(k), izenburua	Energia berritztagarri termikoak
Esteka (baldin badago)	https://www.eve.eus/Programa-de-ayudas/2020?lang=eu-es
Deskribapen laburra	Biomasa, aerotermia, geotermia
Epea (aurreikusita)	Fin 2023

Tokiko erakundeekin zuzenduriko diru-laguntzak 2023rako

Entitatea	**Ente Vasco de la Energía**
Laguntza(k), izenburua	Eraikinetako birgaitze energetiko, erronka demografikoko udalerrietan PREE 5000
Esteka (baldin badago)	https://www.eve.eus/Programa-de-ayudas/2020?lang=eu-es
Deskribapen laburra	Rehabilitación de edificios en municipios pequeños
Epea (aurreikusita)	Fin 2023

Tokiko erakundeekin zuzenduriko diru-laguntzak 2023rako

Entitatea	**Ente Vasco de la Energía**
Laguntza(k), izenburua	Gauzatu Energia
Esteka (baldin badago)	https://www.eve.eus/Programa-de-ayudas/2020?lang=eu-es
Deskribapen laburra	Préstamos con interés subvencionado para proyectos de sostenibilidad energética en instalaciones municipales
Epea (aurreikusita)	Fin 2023

Principales líneas de trabajo con las entidades locales



Presentación de proyectos de interés con enfoque municipal /
Udal ikuspegia duten proiektu interesgarrien aurkezpena

La gestión del medio acuático, en clave de concertación y colaboración interinstitucional



URAREN EUSKAL AGENTZIA | AGENCIA VASCA DEL AGUA

¿Qué es URA?

Es el ORGANISMO PÚBLICO responsable de la **política del AGUA en EUSKADI**.

- Adscrito al departamento del Gobierno Vasco competente en materia de medio ambiente.
- Creada por la Ley de Aguas del País Vasco 1/2006, inicia su actividad en 2008.

Nuestros objetivos generales:

- Protección y restauración del medio acuático y de sus **ecosistemas**.
- Contribución a la obtención **del abastecimiento universal** en cantidad y calidad suficiente, compatible con la preservación de los valores ambientales del agua, asegurando un **aprovechamiento sostenible** del agua y la **correcta devolución al medio** del que se detrae..
- **Gestión del riesgo de inundación** para una mayor seguridad ciudadana.
- Promoción e impulso de la **investigación e innovación tecnológica** en el campo del agua.
- Colaboración en **iniciativas internacionales** para la consecución de los objetivos del milenio en materia de aguas.

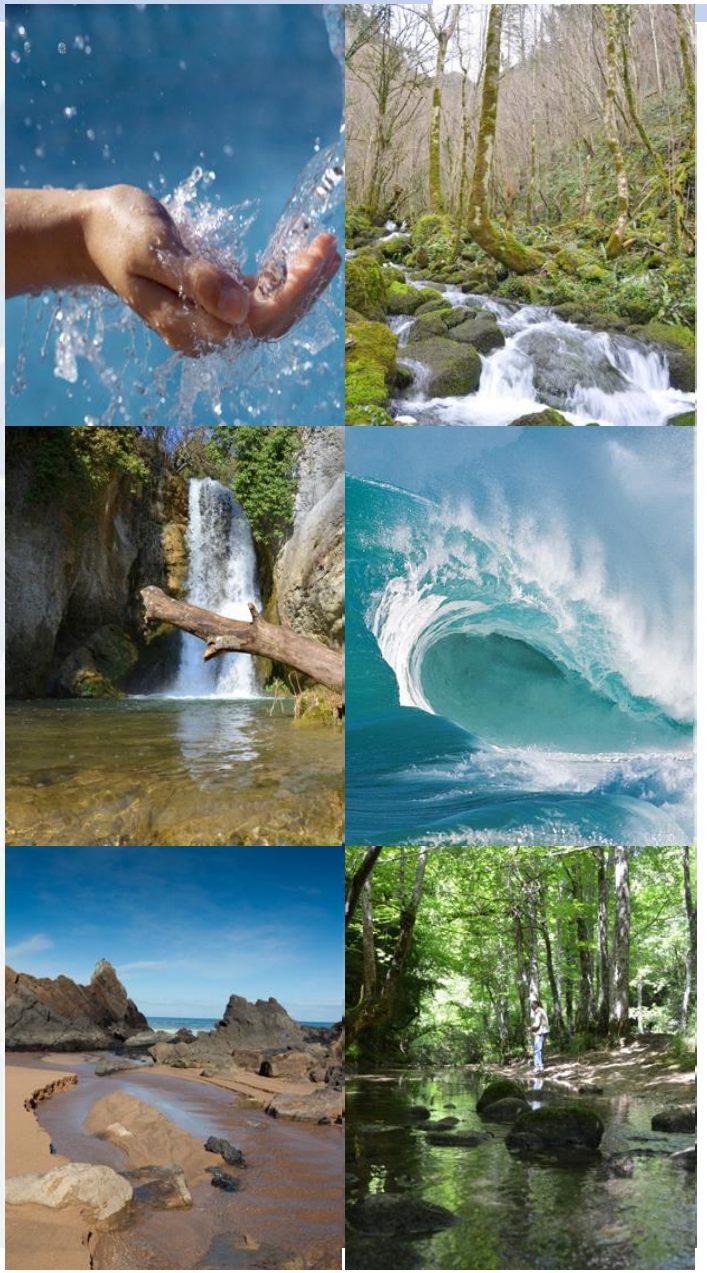

¿Qué hace URA?

I. Planificación Hidrológica

Elaborar los **Programas de Medidas** y la **Normativa** para:

- Alcanzar el **buen estado** de las aguas y de los ecosistemas relacionados
- Mejorar **la garantía de abastecimiento** de agua y su **uso eficiente y una depuración y vertido adecuados.**
- **Reducir los daños** ocasionados por los **fenómenos hidrológicos extremos** (sequías e inundaciones).

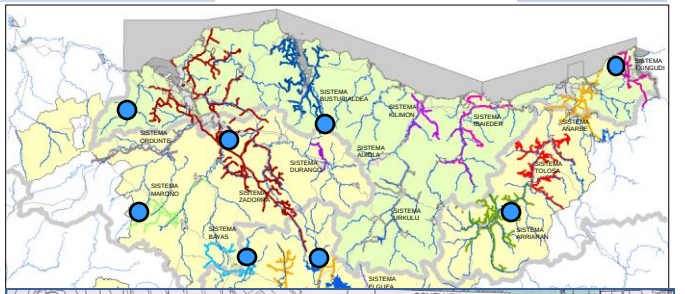

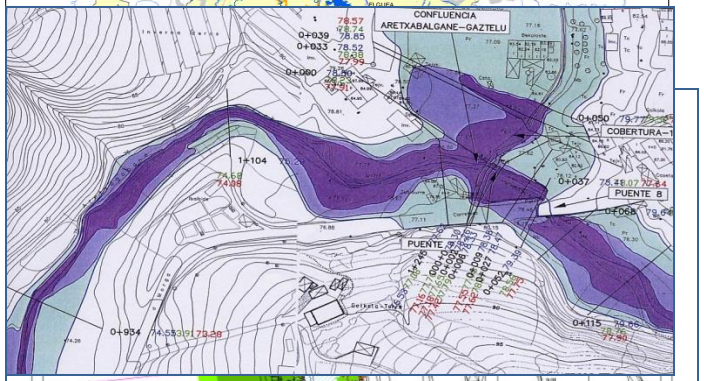

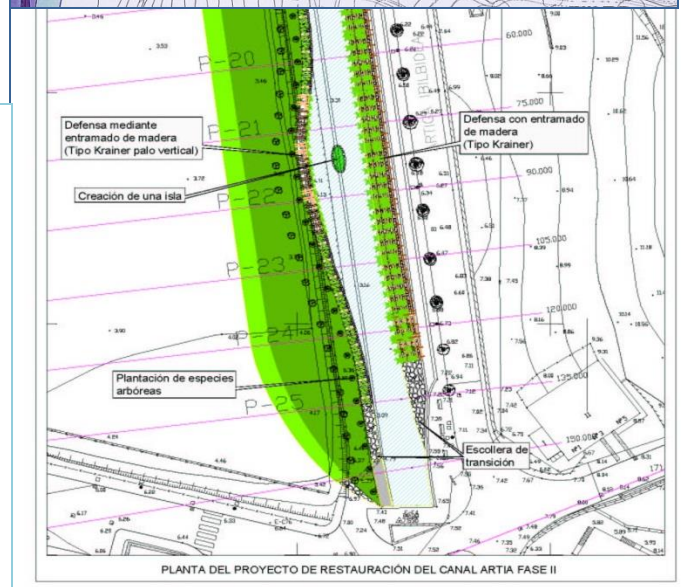

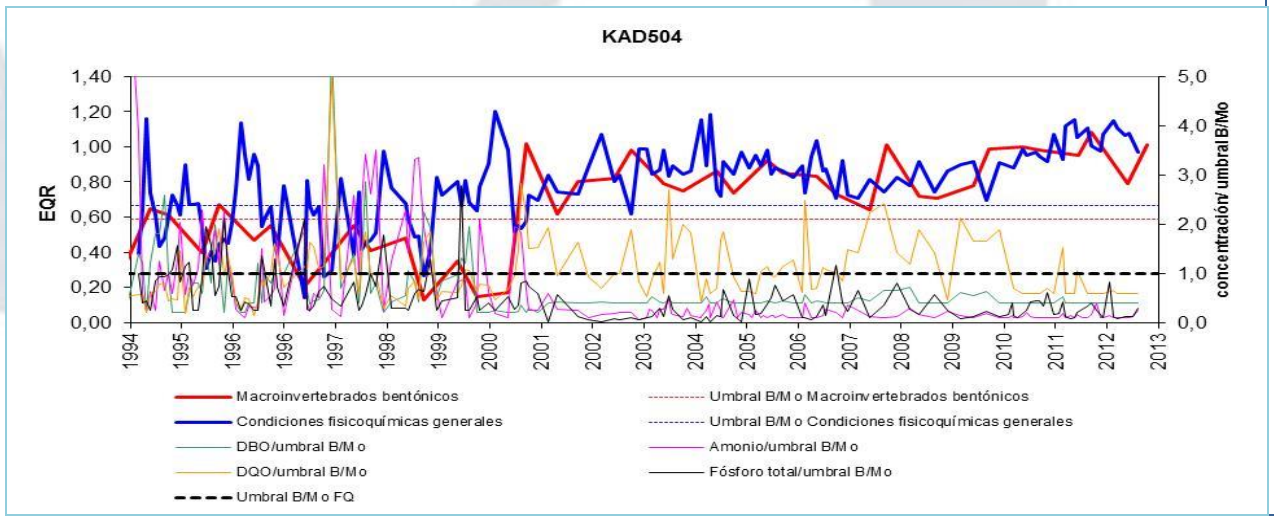

¿Qué hace URA?

I. Planificación Hidrológica

Disposiciones normativas del plan hidrológico de la parte española de la Demarcación Hidrográfica del Cantábrico Oriental

Fomentar la **concertación** y **colaboración** con otras administraciones públicas, en especial con las **entidades locales**, promoviendo **convenios de colaboración** para la ejecución de distintas actuaciones

Artículo 25.
Actuaciones menores de conservación en el dominio público hidráulico y en su zona de policía.

La ejecución de estas actuaciones se realizará previa presentación ante la Administración Hidráulica de la **declaración responsable** por la que el promotor se comprometa al cumplimiento de los requisitos establecidos

Artículo 36.
La concertación interinstitucional; Convenios de colaboración y convenios urbanísticos entre la Administración [illegible] y las demás entidades públicas.

Ordenación de los usos en la zona inundable que contribuya, además de a la protección de las personas y bienes frente a inundaciones de un río o tramos del mismo

Artículo 71.
Directrices para el fomento de la transparencia y la concienciación ciudadana.

Concienciación y **sensibilización** ciudadana

¿Qué hace URA?

II. Gestión del Dominio Público: protección del medio acuático

- Gestión del uso del agua, del medio acuático y de su entorno, **estableciendo los condicionantes** que aseguren la conservación y mejora de las masas de agua. Incluye:

  A. Informes urbanísticos y a otras políticas sectoriales para evaluar la adecuación a la planificación hidrológica.

  B. Régimen de autorización de:
  - Aprovechamientos de agua.
  - Vertidos de aguas residuales.
  - Obras en el entorno de las masas de agua.
  - Navegación.

  C. Inspección y control.

  D. Régimen sancionador.

  E. Cánones por uso o vertido.



¿Qué hace URA?

de **convenios de colaboración** con ayuntamiento

III. Obra hidráulica

- URA proyecta y desarrolla **obras hidráulicas** para conseguir los diferentes objetivos previstos en la planificación hidrológica, tales como:

  A. Infraestructuras de abastecimiento, saneamiento y depuración de aguas residuales, en apoyo a los municipios.
  B. Obras de restauración y mejora fluvial.
  C. Obras de protección para la reducción del riesgo de inundación en núcleos urbanos.







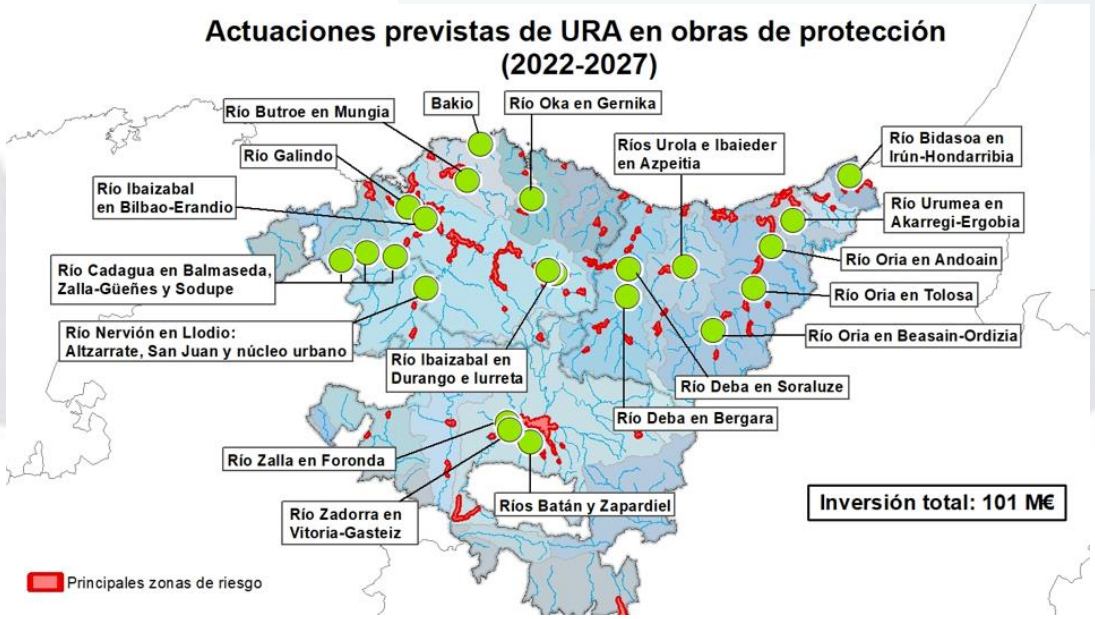

Área de Obras:
1- Redacción de proyectos

- **22 PROYECTO REDACTADOS EN 2021-2022**

- REDACCIÓN DEL PROYECTO DEL SISTEMA DE SANEAMIENTO Y EDAR DE MOREDA DE ÁLAVA
- REDACCIÓN DEL PROYECTO REFUNDIDO DE LA EDAR DE LAGRÁN. T.M. LAGRÁN (ÁLAVA)
- REDACCIÓN PROYECTO DE REPARACIÓN DE LA BALSA DE CASTILLEJOS EN LANCIEGO
- REDACCIÓN DEL PROYECTO DE ACONDICIONAMIENTO HIDRÁULICO Y MEJORA AMBIENTAL DEL ARROYO SAN JUAN EN LLODIO
- REDACCIÓN DEL ANTEPROYECTO DE REHABILITACIÓN AMBIENTAL DEL RÍO EA EN EL ENTORNO DE LA ANTIGUA PAPELERA DE BIDEBARRIETA.
- REDACCIÓN DEL PROYECTO DE DEFENSA CONTRA INUNDACIONES DEL RÍO NERVIÓN A SU PASO POR LLODIO
- REDACCIÓN DE PROYECTO DE PREVENCIÓN DE INUNDACIONES EN LA CUENCA DEL RIO ORIA EN BEASAIN
- REDACCIÓN DEL PROYECTO CONSTRUCTIVO DEL SANEAMIENTO ENTRE MUTRIKU Y SATURRARAN
- ACTUALIZACIÓN DEL PROYECTO DE SANEAMIENTO DEL BARRIO DE OIKIA EN ZUMAIA
- REDACCIÓN DEL PROYECTO CONSTRUCTIVO DEL SANEAMIENTO DE LOS MUNICIPIOS DE MALLABIA Y ERMUA (BIZKAIA) - TRAMO GOITONDO-ERMUA
- REDACCIÓN DEL ESTUDIO DE FORMACIÓN DE DESVÍOS DE TRÁFICO PARA EL PASO DE LA REGATA ZIAKO BAJO LA CALZADA DE LA N-1
- REDACCIÓN DEL PROYECTO DE MODIFICACIÓN DEL PROYECTO DE PROLONGACIÓN DEL COLECTOR DE ANTZUOLA
- MODIFICACIÓN DEL PROYECTO CONSTRUCTIVO DEL SANEAMIENTO DEL MUNICIPIO DE ERMUA
- REDACCIÓN DEL PROYECTO DE SANEAMIENTO DE ANTZUOLA: CONEXIÓN CON BERGARA
- REDACCIÓN DEL PROYECTO DE LA ESTACIÓN DE AFORO DEL RÍO BAIA EN KUARTANGO (URBINA)
- REDACCIÓN DEL PROYECTO DE LA ESTACIÓN DE AFORO DE LA REGATA UNDABE EN OLLERÍAS
- ANÁLISIS DE ALTERNATIVAS Y REDACCIÓN DEL PROYECTO CONSTRUCTIVO DEL SANEAMIENTO LEGUTIO
- REDACCIÓN DEL PROYECTO DE DEFENSA CONTRA INUNDACIONES DEL RÍO BUTRÓN A SU PASO POR MUNGIA (BIZKAIA)
- REDACCIÓN DEL PROYECTO DE DEFENSA CONTRA INUNDACIONES DEL RÍO ORIA A SU PASO POR EL MUNICIPIO DE TOLOSA

Área de Obras:
1- Redacción de proyectos

- **16 PROYECTOS EN REDACCIÓN**

  - REVISIÓN Y ACTUALIZACIÓN DEL PROYECTO CONSTRUCTIVO DEL ABASTECIMIENTO DEL ALTO BAIA
  - REDACCIÓN DEL PROYECTO DE DEFENSA CONTRA INUNDACIONES DEL RÍO ZADORRA. FASE IV: EDAR CRISPIJANA - GOBEO
  - ANÁLISIS DE ALTERNATIVAS Y REDACCIÓN DEL PROYECTO CONSTRUCTIVO DEL SANEAMIENTO DE ARTZINIEGA (ARABA)
  - REDACCIÓN DEL PROYECTO DE DEFENSA CONTRA INUNDACIONES DEL RÍO IBAIZABAL A SU PASO POR EL T.M. DE ABADIÑO
  - REDACCIÓN DEL PROYECTO DE DEFENSA CONTRA INUNDACIONES DEL RÍO CADAGUA A SU PASO POR EL BARRIO DE ARANGUREN EN ZALLA
  - REDACCIÓN DEL PROYECTO CONSTRUCTIVO DEL COLECTOR GENERAL DE SANEAMIENTO MUXIKA- EBAR AJANGIZ
  - ACTUALIZACIÓN DEL PROYECTO DE SANEAMIENTO DE LA REGATA ZIAKO EN ANDOAIN
  - ACTUALIZACIÓN DEL PROYECTO DE SANEAMIENTO DE MENDARO
  - REDACCIÓN DEL PROYECTO DE DEFENSA CONTRA INUNDACIONES DE LA REGATA ZIAKO EN EL MUNICIPIO DE ANDOAIN. TRAMO URBANO
  - PROYECTO DE ACONDICIONAMIENTO HIDRÁULICO Y DEFENSA CONTRA INUNDACIONES DEL ARROYO AZORDOIAGA EN ALONSOTEGI
  - PROYECTO CONSTRUCTIVO DEL COLECTOR GENERAL DE SANEAMIENTO DE ARTZINIEGA, TRAMO GORDÉLIZ-ARTZINIEGA
  - PROYECTO DE DEMOLICIÓN DE LOS EDIFICIOS RELATIVOS A LOS PORTALES 8 Y 9 DE LA CALLE LAUAXETA OLERKARI, EN MUNGIA
  - PROYECTO DE DEFENSA CONTRA INUNDACIONES DE LOS RÍOS CADAGUA Y HERRERÍAS A SU PASO POR SODUPE, EL T.M. DE GÜEÑES
  - REDACCIÓN DEL PROYECTO DE DEFENSA CONTRA INUNDACIONES DE LOS RÍOS UROLA, IBAIEDER Y ERREZIL A SU PASO POR AZPEITIA
  - PROYECTO DE DEFENSA CONTRA INUNDACIONES DE LA REGATA ERREKABELTZA EN EL BARRIO OKENDOTEGI DE DONOSTIA
  - DEFENSA CONTRA INUNDACIONES DE SORALUZE

- **MÁS DE 10 PROYECTOS A PONER EN MARCHA EN 2023**

PROYECTO DE DEFENSA CONTRA INUNDACIONES DEL RÍO CADAGUA A SU PASO POR MIMETIZ, EN EL MUNICIPIO DE ZALLA (BIZKAIA).



Obra finalizada en agosto de 2020
Presupuesto: 7.555.828,89 €

ACONDICIONAMIENTO HIDRÁULICO Y MEJORA AMBIENTAL DEL RÍO ZADORRA A SU PASO POR VITORIA-GASTEIZ. FASE 2: TARMO PUENTE DE ABETXUKO-PUENTE DE GAMARRA MAYOR





Obra finalizada en septiembre de 2020

Presupuesto: 3.004.159,49 €

PROYECTO DE ADECUACIÓN DEL TRAMO URBANO DEL ARROYO TOLOTO



Obra finalizada en octubre de 2020

Presupuesto: 1.769.309,33 €

DEFENSA CONTRA INUNDACIONES Y RECUPERACIÓN AMBIENTAL DE LAS REGATAS OLAA E IÑURRITZA EN ZARAUTZ



Obra finalizada en diciembre de 2020

Presupuesto: 4.763.487,15 €

PROYECTO CONSTRUCTIVO DEL COLECTOR GENERAL DE LA MARGEN IZQUIERDA DE LA RÍA DE MUNDAKA. TRAMO GERNIKA-BUSTURIA.



Obra finalizada en julio de 2021
Presupuesto: 17.860.074,74 €

NUEVA EDAR DE AGURAIN



Obra finalizada en noviembre de 2021

Presupuesto: 7.340.440,86 €

ARROYO AMUNATEGI EN BUSTURIA



Obra finalizada en diciembre de 2021

Presupuesto: 529.625,06 €

SUSTITUCIÓN DEL PUENTE DE ALTZARRATE





Obra finalizada en abril de 2022
Presupuesto: 1.599.684,21 €

PROYECTO DE DEFENSA CONTRA INUNDACIONES DEL RÍO URUMEA, TANQUE DE TORMENTAS Y POZO DE BOMBEO DE FECALES A SU PASO POR EL BARRIO MARTUTENE. FASE 2.



Obra finalizada en mayo de 2022

Presupuesto: 15.367.065,65 €

DEFENSA CONTRA INUNDACIONES DEL RÍO NERVIÓN-IBAIZABAL. FASE 3: BENGOETXE-PLAZAKOETXE

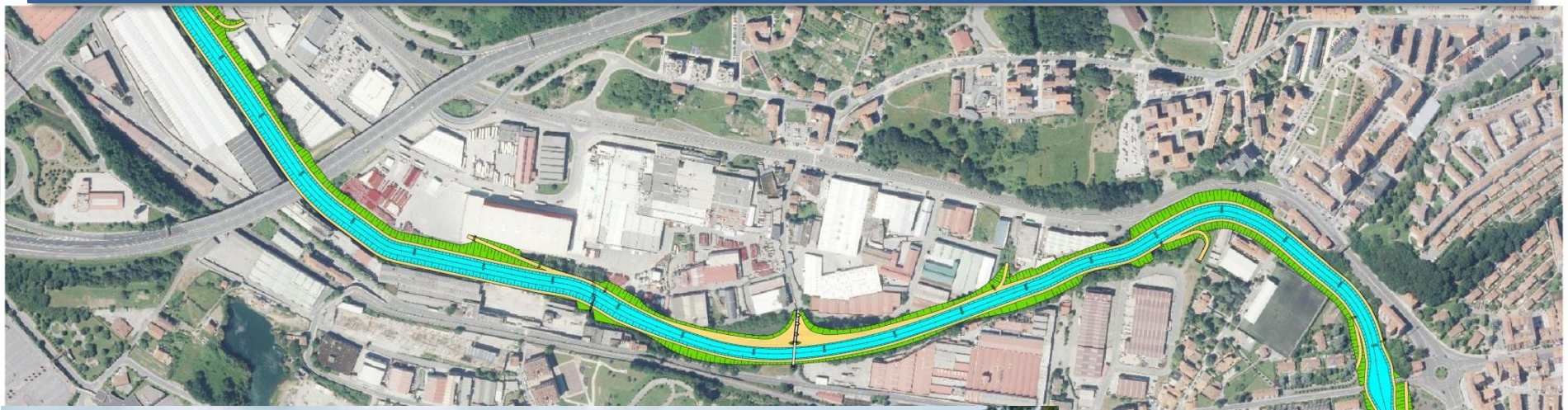



En ejecución

Presupuesto: 12.497.546,54 €

ESTACIÓN DE BOMBEO DE AJANGIZ Y COLECTORES ASOCIADOS

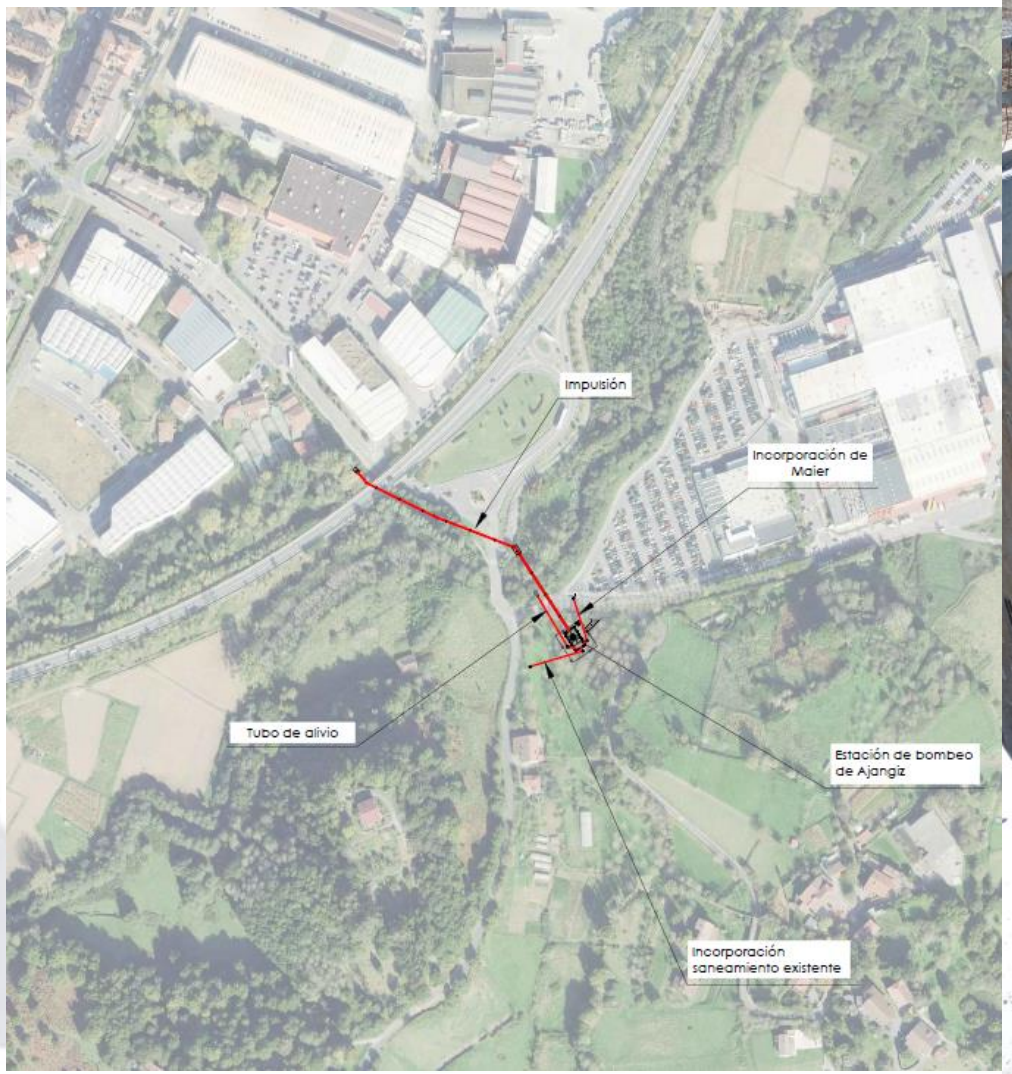

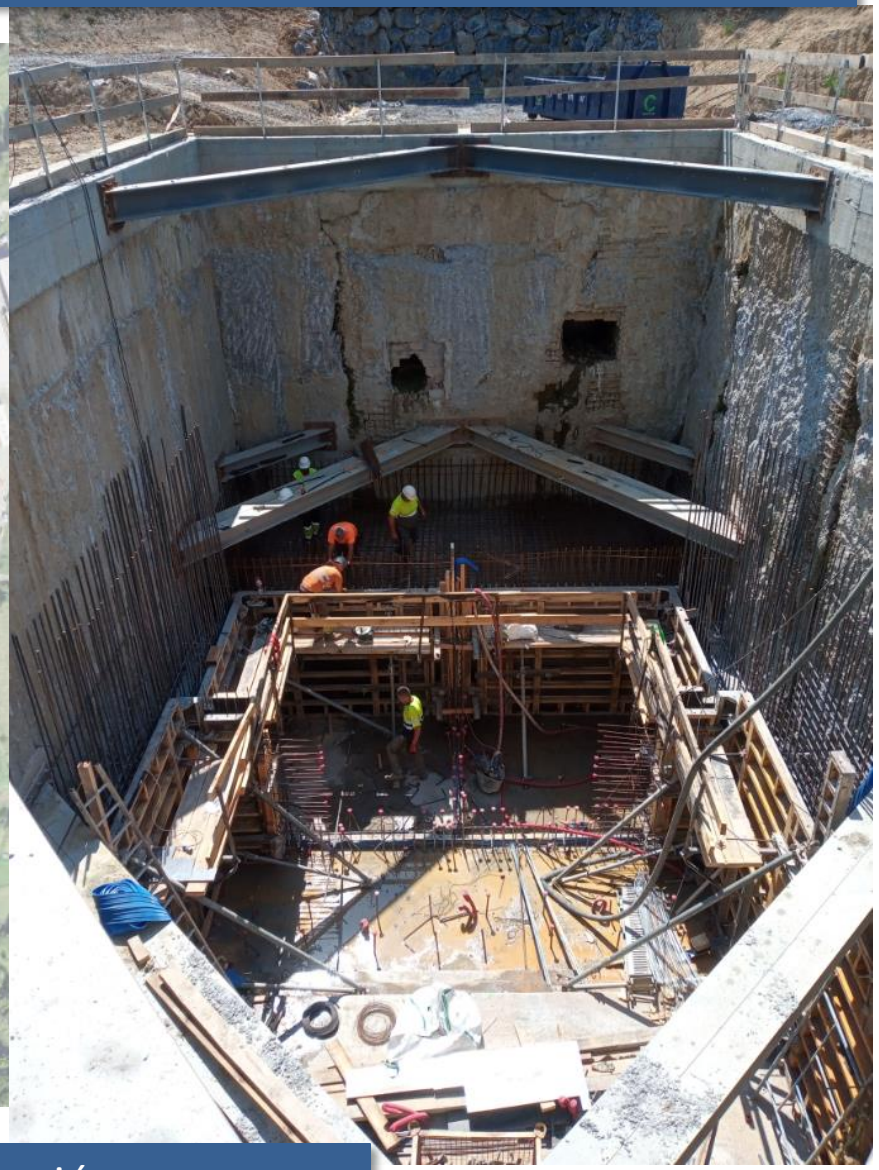

En ejecución

Presupuesto: 2.302.886,25 €

SANEAMIENTO DE AGINAGA

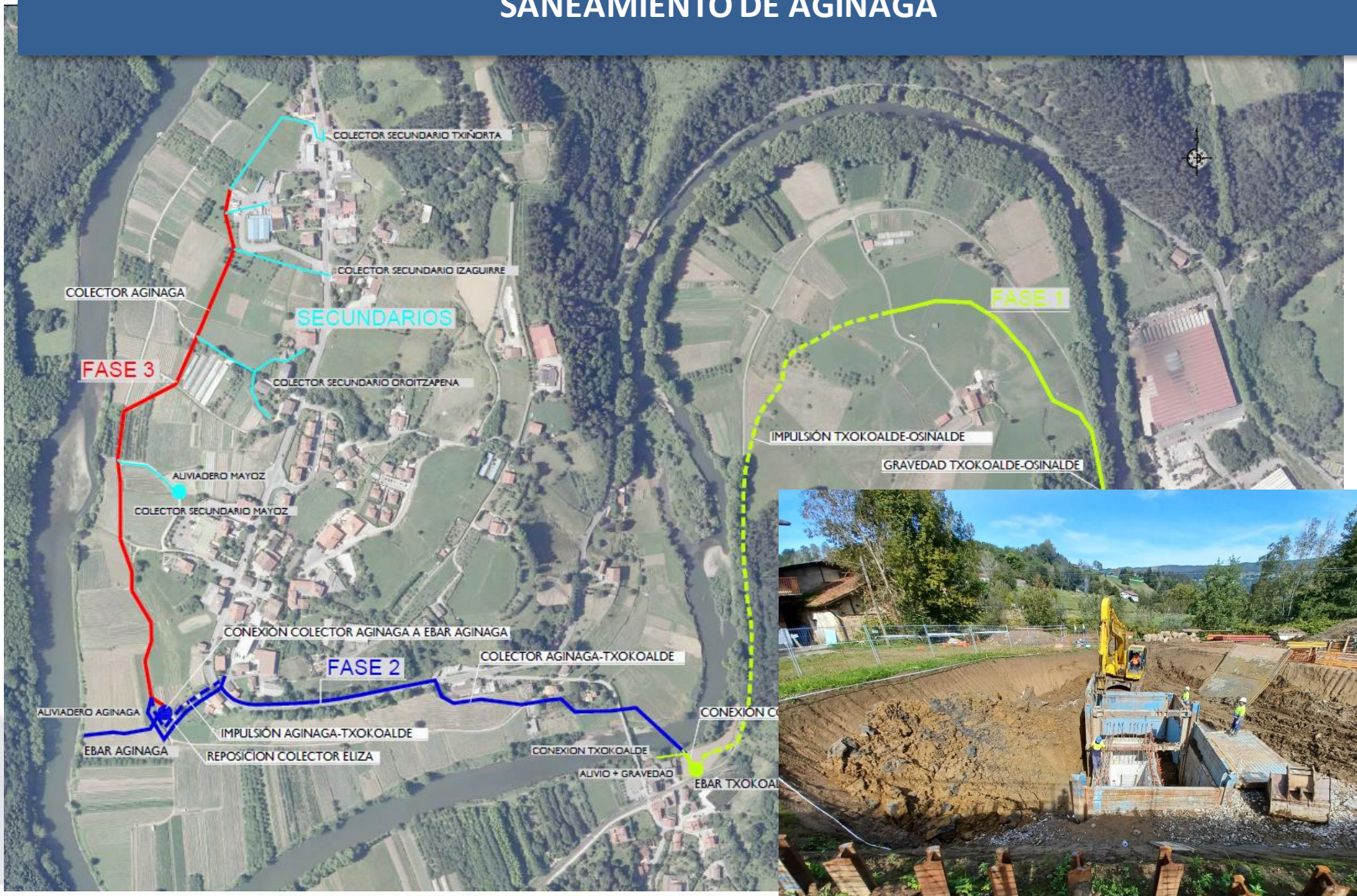

En ejecución

Presupuesto: 4.644.356,72€

PUENTE EN TRAÑAPADURA: ACCESO AL POLÍGONO INDUSTRIAL DESDE LA CARRETERA N-634



En ejecución

Presupuesto: 1.674.313,70 €

ACONDICIONAMIENTO HIDRÁULICO Y MEJORA AMBIENTAL DEL ARROYO SAN JUAN EN LLODIO





En ejecución

Presupuesto: 975.183,07 €

DEFENSA CONTRA INUNDACIONES DE LOS RÍOS BATÁN Y ZAPARDIEL EN EL T.M. DE VITORIA-GASTEIZ



En ejecución

Presupuesto: 5.434.247,63 €

DEFENSA CONTRA INUNDACIONES DEL URUMEA: TRAMO AKARREGI-ERGOBIA



En ejecución

Presupuesto: 3.455.739,18 €

SANEAMIENTO DE LAGRÁN: COLECTORES Y EDAR

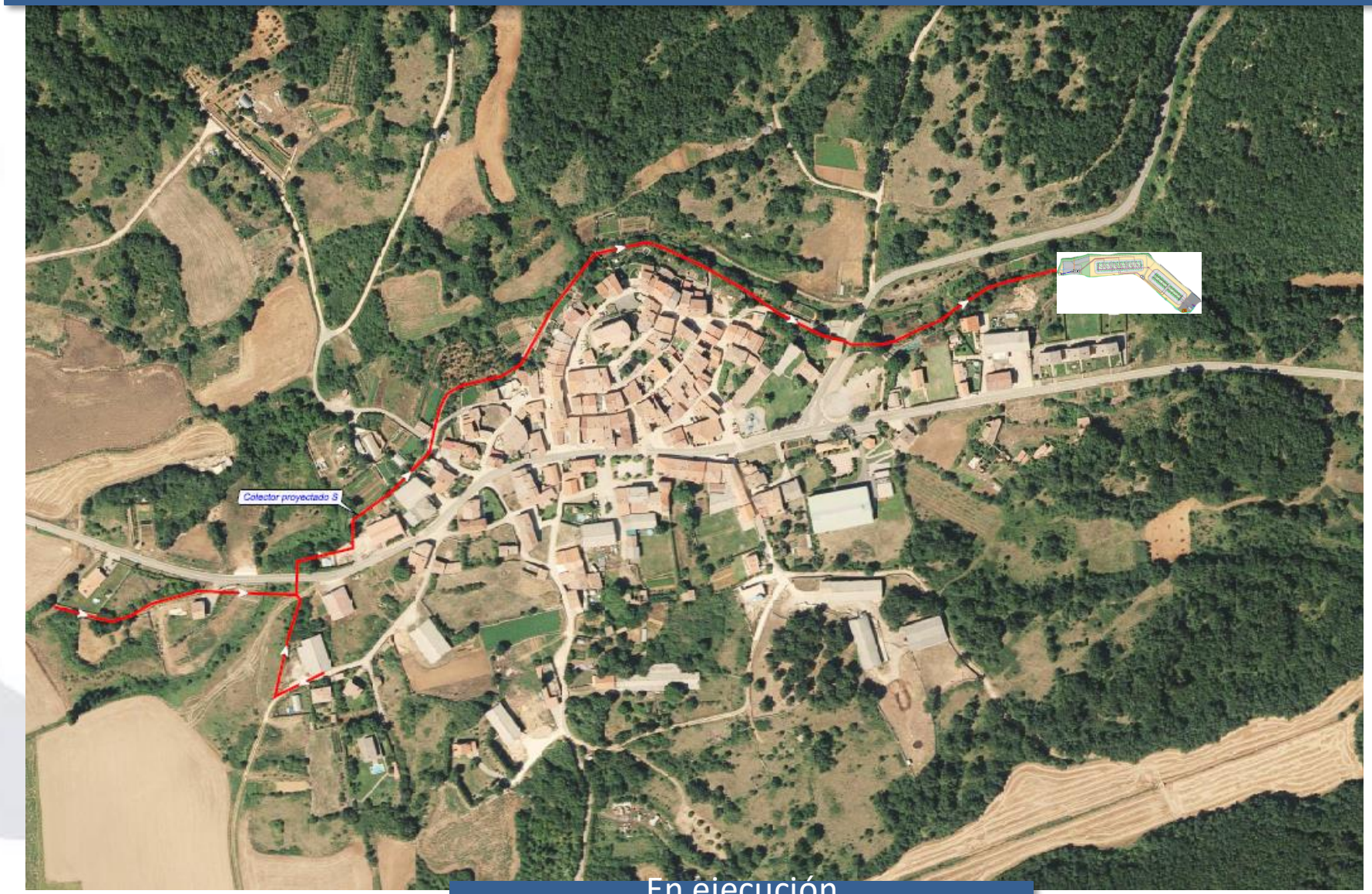

En ejecución

Presupuesto: 1.256.376,12 € + 576.593,94 €

SANEAMIENTO DE ERMUA: COLECTOR ZUBIAURRE CENTRO Y AVDA GIPUZKOA



En ejecución

Presupuesto: 2.092.100,59 €

SANEAMIENTO DE MOREDA: COLECTORES Y EDAR

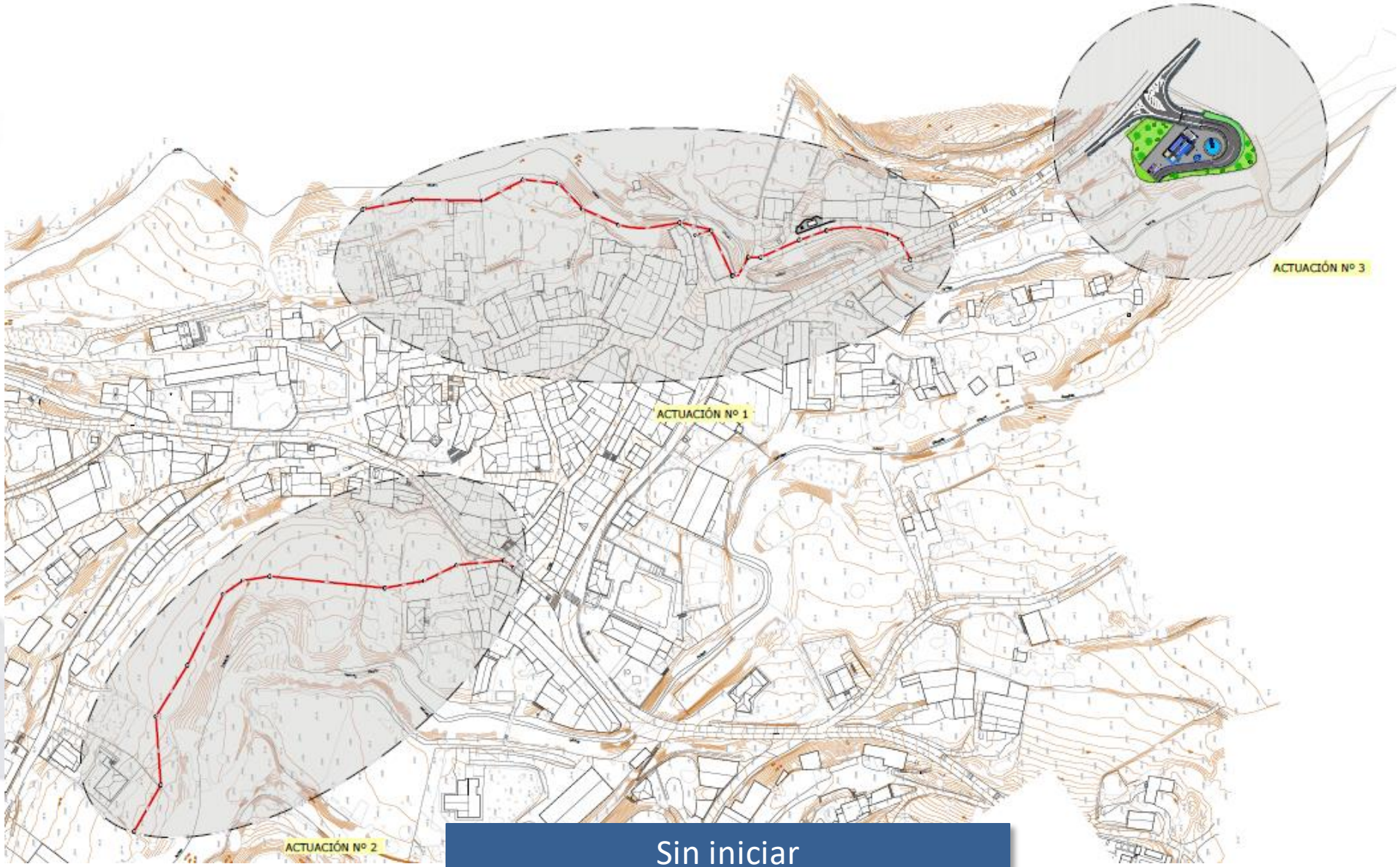

Sin iniciar

Presupuesto: 2.053.276,52 €

DEFENSA CONTRA INUNDACIONES DEL RÍO NERVIÓN A SU PASO POR EL CASCO URBANO DE LLODIO



Sin iniciar

Presupuesto: 4.238.323,25 €

DEFENSA CONTRA INUNDACIONES DEL RÍO ORIA A SU PASO POR BEASAIN





Sin iniciar

Presupuesto: 6.144.604,47 €

SANEAMIENTO DEL PUERTO DE BILBAO. FASE 1.



Sin iniciar

Presupuesto: 12.232.699,39 €

PREVISIÓN EN PRESUPUESTOS DE 2023

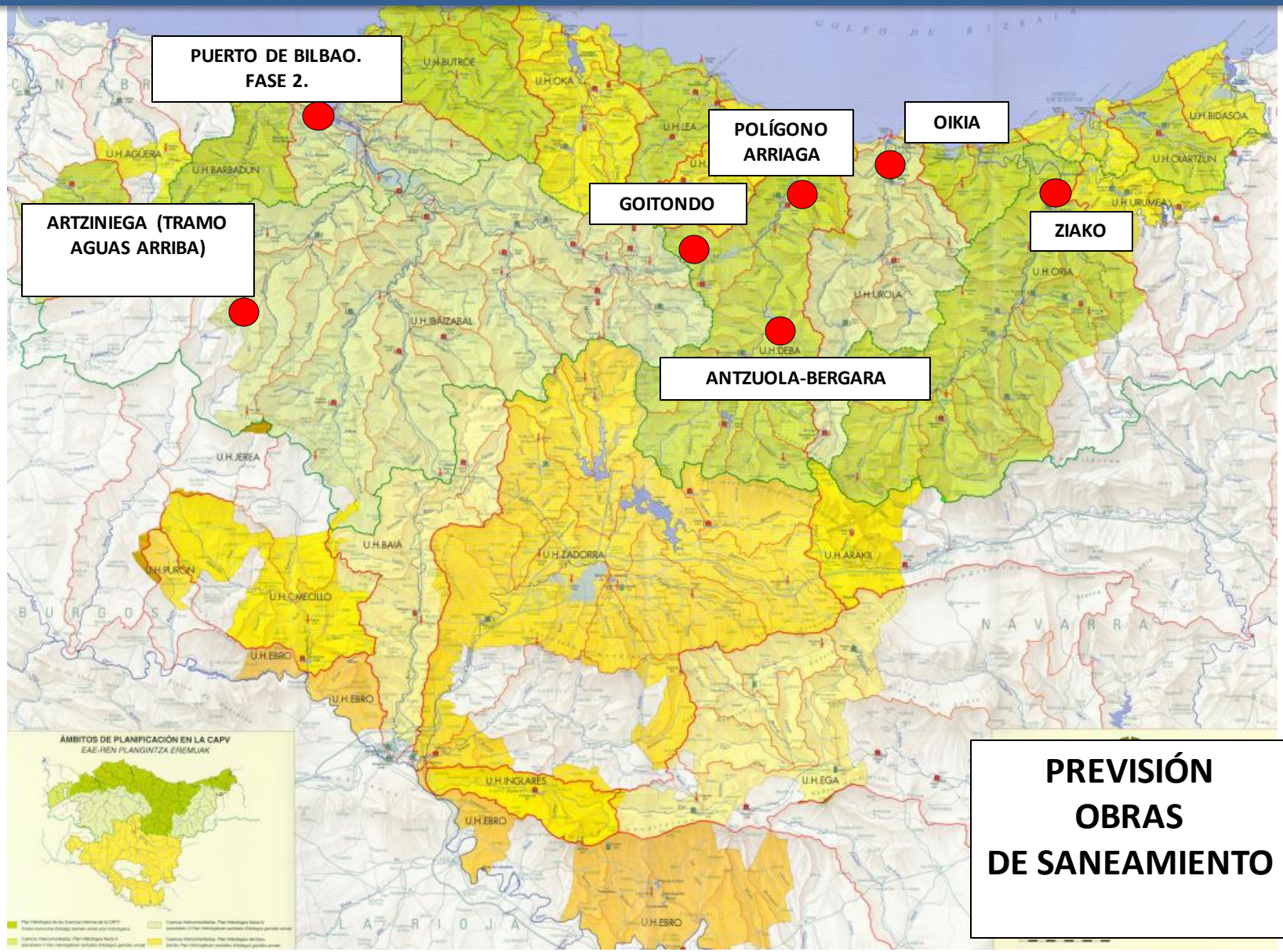

PREVISIÓN OBRAS DE SANEAMIENTO

PREVISIÓN EN PRESUPUESTOS DE 2023

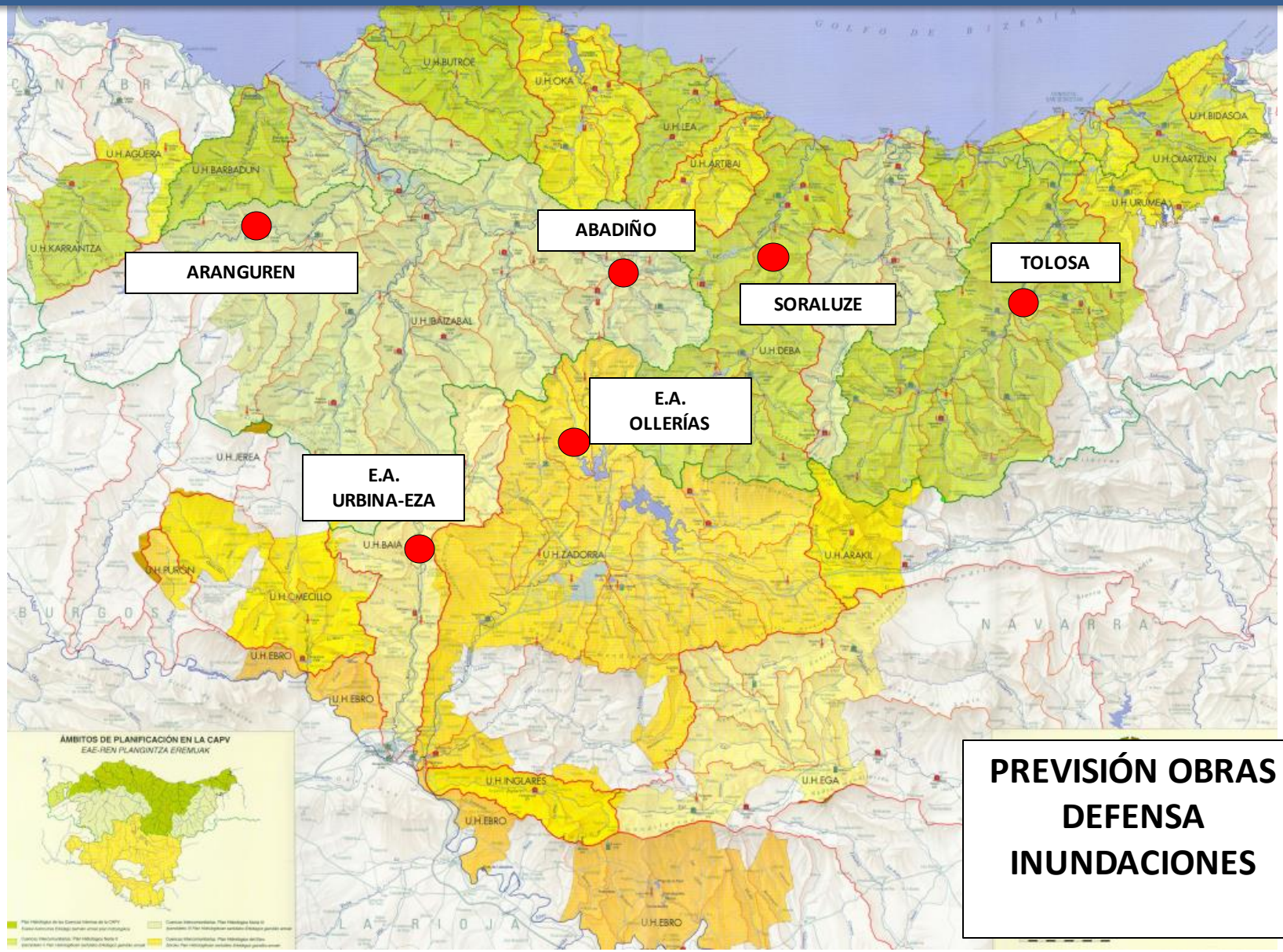

PREVISIÓN OBRAS DEFENSA INUNDACIONES

FONDOS EUROPEOS

Fondos FEDER

- REACT
- Periodo 2021-2027

Fondos NEXT (PLAN DE RECUPERACIÓN, TRANSFORMACIÓN Y RESILIENCIA

- Reparto autonómico saneamiento:
  - EDAR Moreda
- Reparto autonómico abastecimiento:
  - Abastecimiento Sobrón (DFA)
  - Abastecimiento comarca Busturialdea (CABB)
- Convocatoria Fundación Biodiversidad, en restauración y defensa inundaciones:
  - Defensa de inundaciones Aranguren
- Reparto autonómico defensa inundaciones:
  - Arroyo San Juan
  - Akarregi-Ergobia

Área de Obras:
3- Mantenimiento, conservación, recuperación, restauración y mejora medioambiental de cauces y márgenes de ríos y arroyos de la CAPV

Tipos de actuaciones:

- Proyectos de restauración y bioingeniería
- Control y eliminación de plantas invasoras
- Plantaciones y su mantenimiento
- Conservación de la sección hidráulica
- Imprevistos: trabajos originados por las crecidas o fenómenos meteorológicos extremos que puedan provocar situaciones de riesgo.

Datos de la memoria de 2017

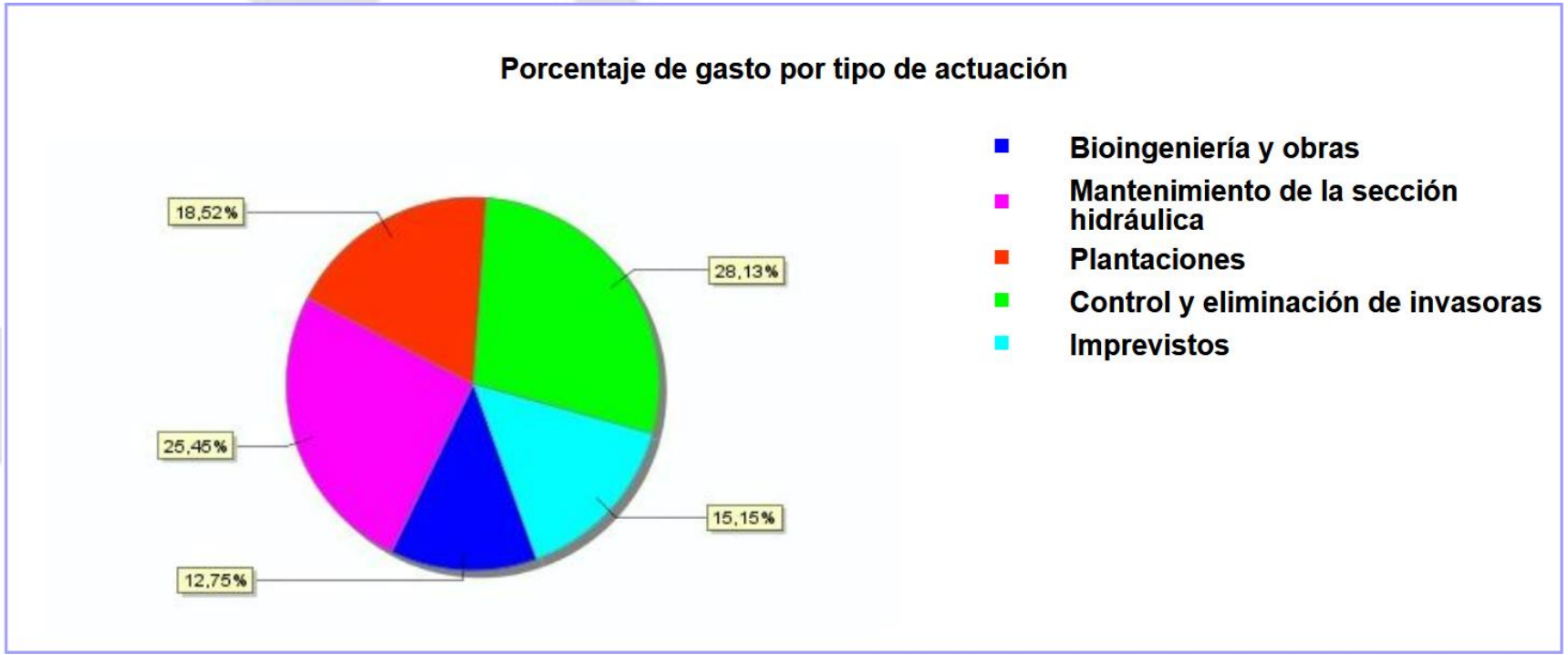

LA **RESPONSABILIDAD COMPARTIDA** ES CLAVE EN EL RETO DE LA **CONSERVACIÓN DEL MEDIO ACUÁTICO**

FOMENTAR LA COLABORACIÓN CON LAS ENTIDADES LOCALES:

- ACCIONES CIUDADANAS **DE VOLUNTARIADO AMBIENTAL,** RELACIONADAS CON LA RETIRADA DE RSU DE CAUCES, ESTUARIOS Y PLAYAS.

- CON MOTIVO DE **EFEMÉRIDES**: ASTE BERDEA, ZUHAITZ EGUNA, IBAI EGUNA, DÍA MUNDIAL [illegible] DE [illegible]







URA Euskal Agentziaren eskutik, ibai-ekosistemen ezaugarriak eta aldaketa klimatikoak hauengan eragindako ondorioak aztertuko ditugu, eta, ondoren, ibaiaren garbiketa burutuko da.

Ekarri oinetako aproposak, gainontzakoa gure kontu.

De la mano de URA, la Agencia Vasca del Agua, analizaremos las características y los efectos del cambio climático en los ecosistemas fluviales, y, a continuación, realizaremos una limpieza del río.

Traer calzado adecuado, el resto corre de nuestra cuenta.

ura
Aiarako Udala
Aiara 2030



Necesitamos tu ayuda

LIMPIEZA DE MAR





TotalEnergies BILBAO NIGHT MARATHON

adidas

Forum sport

30 DE OCTUBRE
11:00
PLAYA DE ARRIGUNAGA
GOAZENUP@GM

Getxo

ura







URAREN EUSKAL AGENTZIA | AGENCIA VASCA DEL AGUA

Eskerrik asko

Conclusiones y próximos pasos / Ondorioak eta hurrengo urratsak

Reunión del Comité Técnico nº62: 28 de marzo de 2023 en Donostia-San Sebastián

Ongietorria eta gai-zerrendaren irakurketa.	10:00	Bienvenida y lectura del orden del día.
Harrera Donostiako udaletxearen esku.	10:05	Recepción por el Ayto. de Donostia-San Sebastián.
Sarearen kudeaketa plana: azken hilabeteetako ekintzak eta hurrengo hilabeteetako lan-lerroak.	10:15	**Plan de gestión de la red: actividad último trimestre y líneas de trabajo próximo trimestre.**
Udalsarea 2030 osatzen duten udalerrien esperientzia partekatuak.	10:45	Experiencias compartidas de municipios integrantes de Udalsarea 2030.
2030 Tokiko Agenda: laguntza zerbitzuak.	11:30	Agenda 2030 Local: servicios de apoyo.
Tokiko garapen jasangarriko diru-laguntzen agindua: 2023 deialdia.	12:00	Orden de ayudas de desarrollo sostenible local: convocatoria 2023.
Eskola-ingurune osasungarriei buruzko proiektuaren aurkezpena	12:10	Presentación de proyecto sobre Entornos Escolares saludables
Udal aurrekontuak GJHetara lerrokatzeko tresna aurkeztea	12:20	Presentación de la herramienta de alineación de los presupuestos municipales a los ODS
Datozen mugarri interesgarriak eta saioaren agurra.	12:40	**Hitos de interés en próximas fechas y cierre de la sesión**

udalsarea 2030

udalerri jasangarrien euskal sarea
red vasca de municipios sostenibles

2023/03/15

udalsarea2030@ihobe.eus

EUSKO JAURLARITZA GOBIERNO VASCO