udalsarea 2030

udalerri jasangarrien euskal sarea
red vasca de municipios sostenibles

71. Batzorde teknikoa
Comité técnico nº 71

2026ko ekainak 18
18 de junio de 2026

Vitoria-Gasteiz

EUSKO JAURLARITZA GOBIERNO VASCO

GAI-ZERRENDA

Ongi etorria eta gai-zerrendaren irakurketa.

Ihobe, Idazkaritza teknikoa

12:00

Udalsarea 2030en aktibitatearen errepaso orokorra.

Ihobe, Idazkaritza teknikoa

12:05

Tokiko ekintza, klima eta energia arloan

- Egokitzapenaren ikuspegia Euskadin. Ihobe
- Nerbioi Ibaizabal eskualdean NOK-ak ezartzeko diagnostikoa eta planteamendua. Maider Fernández, Nerbioi Ibaizabalgo mankomunitatea
- Erosketa publiko berdea, udalaren erresilientziarako tresna gisa. Loli Lorenzo, Ekonomia zirkularra arloa, Ihobe.

12:15

Klima aldaketa eta osasuna

- HiriZAIN tresnaren aurkezpena.

Eusko Jaurlaritzako Osasun saila eta Ihobe

12:50

ORDEN DEL DÍA

Bienvenida y lectura del orden del día.

Ihobe. Secretaría Técnica

Repaso general de la actividad de Udalsarea 2030.

Ihobe. Secretaría Técnica

Acción local en materia climática y energética

- El enfoque de la adaptación en Euskadi. Ihobe
- Diagnóstico y planteamiento para la implantación de NBS en la comarca de Nerbioi Ibaizabal. Maider Fernández, Mancomunidad de Nerbioi Ibaizabal
- Compra pública verde como instrumento para la resiliencia municipal. Loli Lorenzo. Área Economía Circular, Ihobe.

Cambio climático y salud

- Presentación de la herramienta HiriZAIN.

Dpto. de Salud del Gobierno Vasco e Ihobe

GAI-ZERRENDA

Besterik

- Hondakinak: Amianto erroldak, hondakinen ordenantza eta hondakinen udal-tasa. Ihobe
- Hurrengo ekimenak: Asteklima, Let 's Clean Up! eta beste herri ekimen batzuk, EHUko Udako Ikastaroak eta argitalpenak.Ihobe, Idazkaritza Teknikoa

Ihobe, Idazkaritza teknikoa

13:20

Luntxa eta saioaren itxiera

13:30

ORDEN DEL DÍA

Otros

- Residuos: Censos de amianto, ordenanza de residuos y tasa municipal de residuos. Ihobe
- Próximas iniciativas: Asteklima, Let's Clean Up! y otras iniciativas ciudadanas, Curso de Verano de EHU, Publicaciones. Ihobe. Secretaría Técnica

Ihobe. Secretaría Técnica

Lunch y cierre de la sesión

Udalsarea 2030en aktibitatearen errepaso orokorra

Repaso general de la actividad de Udalsarea 2030

71. BATZORDE TENIKOA
COMITÉ TÉCNICO Nº 71

ESKUALDEKO TOPAKETAK

ENCUENTROS COMARCALES

ESKUALDEKO TOPAKETAK. ENCUENTROS COMARCALES



Goierri (2026/04/29)

Beasain, Idiazabal, Itsasondo, Legorreta, Olaberria, Ordizia, Segura eta Goieki



Meatzaldea (2026/06/10)

Abanto Zierbena, Ortuella, Trapagaran eta Zierbena

2026an EGINDAKO ESKUALDEKO TOPAKETAK, ZENBAKITAN.

LOS ENCUENTROS COMARCALES REALIZADOS EN 2026 EN NÚMEROS



27 erakunde

124 udalerri

3 eskualdeko erakunde



41 pertsona

Alkate, zinegotzi eta teknikariak



4 topaketen bideo testigantzak

TOLOSALDEA

https://youtu.be/7kNketpvHm0

ENKARTERRIA

https://youtu.be/3vM_qhYwwDM

GOIERRI

https://www.youtube.com/watch?v=bbfObSnJyI4

MEATZALDEA

Bideoa argitaratzeko pendiente

ESKUALDEKO ERAKUNDEEN ARTEKO TOPAKETA

ENCUENTRO ENTIDADES COMARCALES

ESKUALDEKO TOPAKETAK. ENCUENTROS COMARCALES

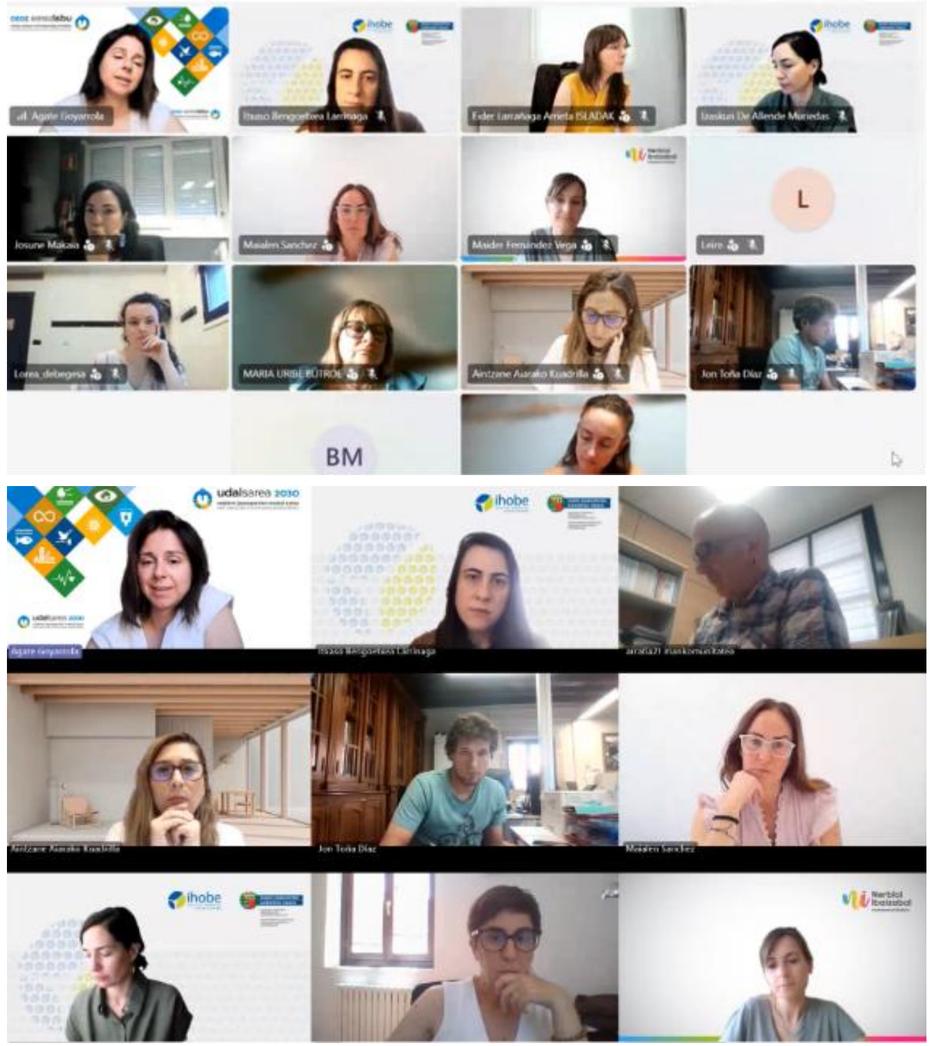

2026/05/26

- Aiarako kuadrilla
- Arratiako Makomunitatea
- Debabarrenako garapen agentzia
- Gorbeialdeako kuadrilla
- Goierriko garapen agentzia
- Lea Artibai mankomunitatea
- Nerbioi Ibaizabal mankomunitatea
- Oarsoaldeako garapen agentzia
- Uribe Butroeko mankomunitatea
- Urola Garaiko garapen agentzia

76 udalerri ordezkatuz

BESTERIK

OTROS

IVAP-eko IKASTAROAK / CURSOS IVAP

- **La prevención de efectos en la salud por temperaturas altas en Euskadi. El papel de los Ayuntamientos**. 06/05/2026

- **Amianto e Inventarios municipales / Amiantoa eta Udal erroldak**: 27, 28 y 29 de mayo (castellano); ekainak 10, 10 eta 12 (euskera)

58 parte hartzaile
(33 castellano / 25 euskara)

BESTERIK / OTROS

- **Sesión práctica sobre la elaboración de censos de amianto (Ihobe y Osalan).** 16/04/2026

33 parte hartzaile

- Video resumen: Enlace





Momentu honetan…

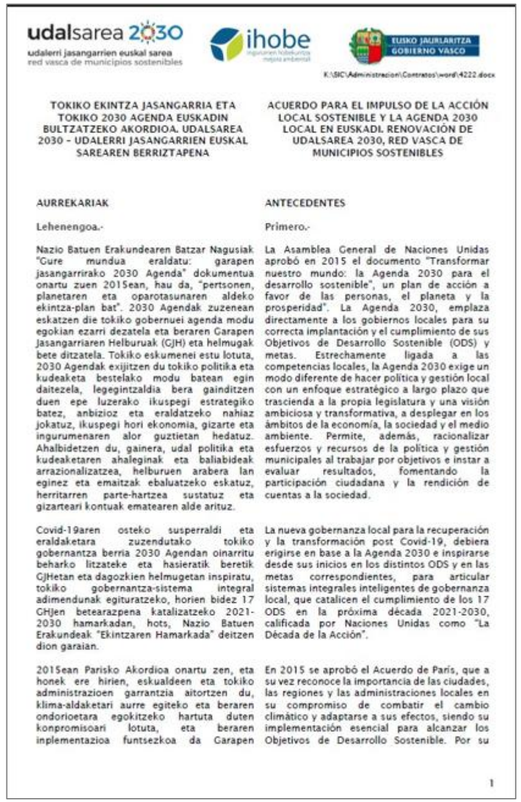

udalsarea 2030
udalerri jasangarrien euskal sarea
red vasca de municipios sostenibles

ihobe

EUSKO JAURLARITZA
GOBIERNO VASCO

K:\SIC\Administracion\Contratos\word\4222.docx

TOKIKO EKINTZA JASANGARRIA ETA TOKIKO 2030 AGENDA EUSKADIN BULTZATZEKO AKORDIOA. UDALSAREA 2030 - UDALERRI JASANGARRIEN EUSKAL SAREAREN BERRIZTAPENA

ACUERDO PARA EL IMPULSO DE LA ACCIÓN LOCAL SOSTENIBLE Y LA AGENDA 2030 LOCAL EN EUSKADI. RENOVACIÓN DE UDALSAREA 2030, RED VASCA DE MUNICIPIOS SOSTENIBLES

AURREKARIAK

Lehenengoa.-

Nazio Batuen Erakundearen Batzar Nagusiak "Gure mundua eraldatu: garapen jasangarrirako 2030 Agenda" dokumentua onartu zuen 2015ean, hau da, "pertsonen, planetaren eta oparotasunaren aldeko ekintza-plan bat". 2030 Agendak zuzenean eskatzen die tokiko gobernuei agenda modu egokian ezarri dezatela eta beraren Garapen Jasangarriaren Helburuak (GJH) eta helmugak bete ditzatela. Tokiko eskumenei estu lotuta, 2030 Agendak exijitzen du tokiko politika eta kudeaketa bestelako modu batean egin daitezela, legegintzaldia bera gainditzen duen epe luzerako ikuspegi estrategiko batez, anbizioz eta eraldatzeko nahiaz jokatuz, ikuspegi hori ekonomia, gizarte eta ingurumenaren alor guztietan hedatuz. Ahalbidetzen du, gainera, udal politika eta kudeaketaren ahaleginak eta baliabideak arrazionalizatzea, helburuen arabera lan eginez eta emaitzak ebaluatzeko eskatuz, herritarren parte-hartzea sustatuz eta gizarteari kontuak ematearen alde arituz.

Covid-19aren osteko susperraldi eta eraldaketara zuzendutako tokiko gobernantza berria 2030 Agendan oinarritu beharko litzateke eta hasieratik beretik GJHetan eta dagozkien helmugetan inspiratu, tokiko gobernantza-sistema integral adimendunak egituratzeko, horien bidez 17 GHJen betearazpena katalizatzeko 2021-2030 hamarkadan, hots, Nazio Batuen Erakundeak "Ekintzaren Hamarkada" deitzen dion garaian.

2015ean Parisko Akordioa onartu zen, eta honek ere hirien, eskualdeen eta tokiko administrazioen garrantzia aitortzen du, klima-aldaketari aurre egiteko eta beraren ondorioetara egokitzeko hartuta duten konpromisoari lotuta, eta beraren inplementazioa funtsezkoa da Carapen

ANTECEDENTES

Primero.-

La Asamblea General de Naciones Unidas aprobó en 2015 el documento "Transformar nuestro mundo: la Agenda 2030 para el desarrollo sostenible", un plan de acción a favor de las personas, el planeta y la prosperidad". La Agenda 2030, emplaza directamente a los gobiernos locales para su correcta implantación y el cumplimiento de sus Objetivos de Desarrollo Sostenible (ODS) y metas. Estrechamente ligada a las competencias locales, la Agenda 2030 exige un modo diferente de hacer política y gestión local con un enfoque estratégico a largo plazo que trascienda a la propia legislatura y una visión ambiciosa y transformativa, a desplegar en los ámbitos de la economía, la sociedad y el medio ambiente. Permite, además, racionalizar esfuerzos y recursos de la política y gestión municipales al trabajar por objetivos e instar a evaluar resultados, fomentando la participación ciudadana y la rendición de cuentas a la sociedad.

La nueva gobernanza local para la recuperación y la transformación post Covid-19, debiera erigirse en base a la Agenda 2030 e inspirarse desde sus inicios en los distintos ODS y en las metas correspondientes, para articular sistemas integrales inteligentes de gobernanza local, que catalicen el cumplimiento de los 17 ODS en la próxima década 2021-2030, calificada por Naciones Unidas como "La Década de la Acción".

En 2015 se aprobó el Acuerdo de París, que a su vez reconoce la importancia de las ciudades, las regiones y las administraciones locales en su compromiso de combatir el cambio climático y adaptarse a sus efectos, siendo su implementación esencial para alcanzar los Objetivos de Desarrollo Sostenible. Por su

1

Udalsarea 2030eko Hitzarmen berria lantzen

Tokiko ekintza, klima eta energia arloan

Acción climática en clima y energía

71. BATZORDE TENIKOA
COMITÉ TÉCNICO Nº 71

Egokitzapenaren ikuspegia Euskadin

El enfoque de la adaptación en Euskadi

Histórico de políticas ambientales y climáticas Euskadi

2002 · 2008 · 2015 · 2019 · 2019 · 2021 · 2022 · 2024 · 2025 · 2027

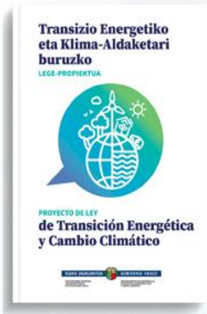





Environmental Framework Program of the Basque Country (CAPV) 2002-2006

Basque Plan for Climate Change Mitigation 2008-2012

Climate Change Strategy 2050 of the Basque Country

Institutional Declaration of the Basque Government on Climate Emergency

LIFE IP Urban Klima 2050

Energy Transition and Climate Change Plan 2021-2024

EU Mission on Climate Change Adaptation

The Energy Transition and Climate Change Law 1/2024

KAIA, Klima Aldaketaren Inpaktua. Climate Change Adaptation Demonstration Projects

Long-term Energy Transition and Climate Change Roadmap 2050 and Strategy 2030

Enfoque demostradores: Misión Adaptación EU

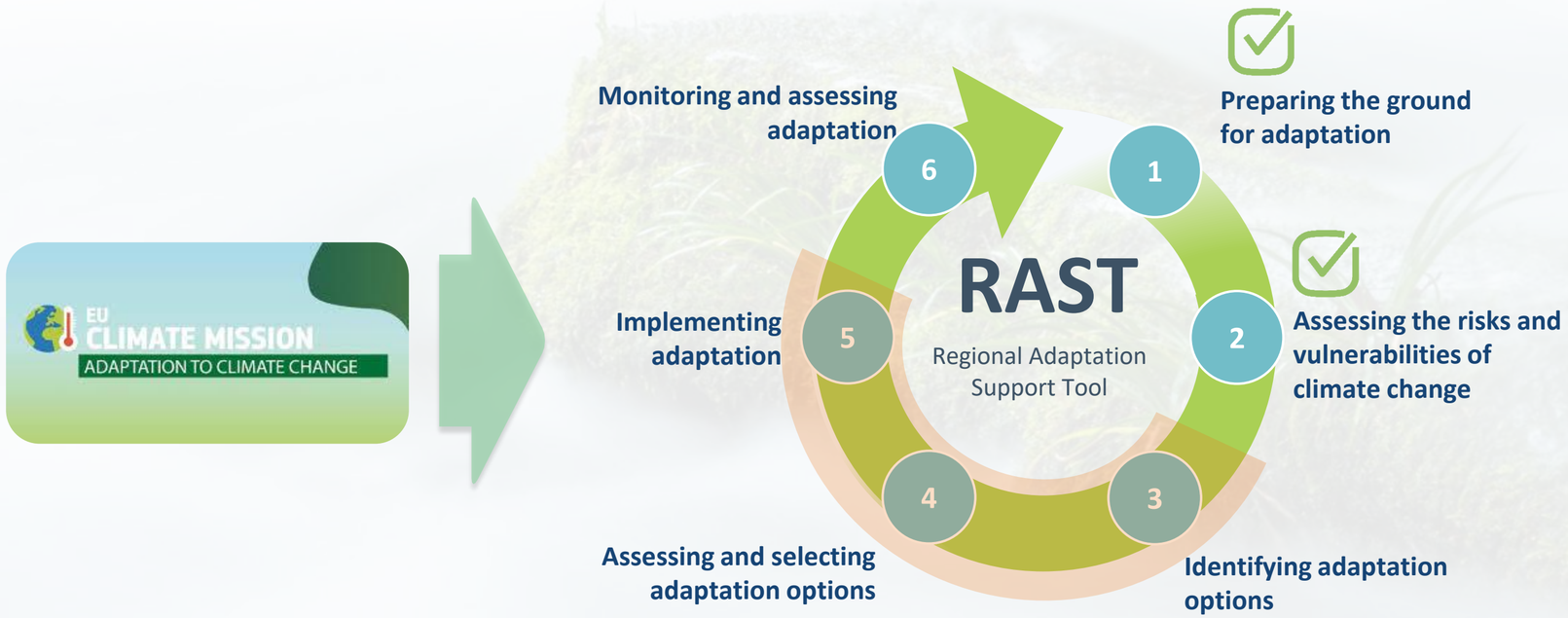

Tokiko klima ekintzaren sustapena Euskadin





Covenant of Mayors
for Climate & Energy
EUROPE

Klima eta Energia Planak

1/2024 Legea

Alkateen Ituna

Planificación, implantación y seguimiento local de la acción climática

udal
sarea
2030

Egokitzapen erakusleak NOKen bitartez



[Klima eta Energia Planen azterketa]



[Proiektuen identifikazioa]

1. **Life 2026 NOK proiektua: Eskualde ikuspegia**
2. **KEP berrikusketa eta proiektuen identifikazioa**
3. **Egokitzapen proiektuak finantzatzeko zerbiztua**

NOK-ak ezartzeko diagnostikoa eta planteamendua

Maider Fernández
Nerbioi Ibaizabal Mankomunitatea

Erosketa publiko berdea, udalaren erresilientziarako tresna gisa

Loli Lorenzo
Ekonomia Zirkularra arloa. Ihobe

Pliego de mantenimiento de espacios verdes

Mikel García
Ayuntamiento de Trapagaran

Klima aldaketa eta osasuna

Cambio climático y salud

71. BATZORDE TENIKOA
COMITÉ TÉCNICO Nº 71

HiriZAIN

Eusko Jaurlaritzako Osasun saila eta Ihobe

Besterik

Otros

71. BATZORDE TENIKOA
COMITÉ TÉCNICO Nº 71

HURRENGO EKIMENAK
PRÓXIMAS ACTIVIDADES

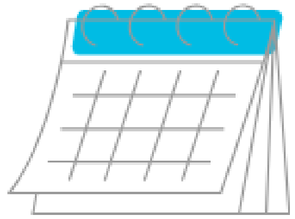

- **Hondakinen udal-tasaren inguruko lan saioa**

  UZTAILAK 7 JULIO

  Basque Circular Hub

- **Hondakinen ordenantzaren kontraste prozesua**

- **Asteklima**

  URRIAK 16-25 OCTUBRE

ASTEKLIMA 2026
Euskadiko Klima eta Energiaren Astea
Semana del Clima y la Energía de Euskadi

- **ADAPT AKTION Euskadi 2050. Klima-aldaketara egokitzeko irtenbideen foroa**

  AZAROAK 24-25 NOVIEMBRE

ADAPT AKTION
Euskadi 2050

HURRENGO EKIMENAK
PRÓXIMAS ACTIVIDADES

- **EHUko Udako Ikastaroak**



V Escuela de Educación para la Sostenibilidad 2030. Educar desde la naturaleza: soluciones vivas frente al cambio climático

ekoetxea ihobe

2 DE JULIO DE 2026



Taller de Medición Ambiental: IA para la Protección y Evaluación del Medio Ambiente

Eustat ihobe

9 DE SEPTIEMBRE DE 2026



Escuela de comunicación ambiental 2026. Narrativas climáticas: relatos para la acción

APIA ihobe

10 DE SEPTIEMBRE DE 2026

- **Conama Sariak 2026**



Lunch-a



71. BATZORDE TENIKOA
COMITÉ TÉCNICO Nº 71

udalsarea2030@lhobe.eus
www.udalsarea2030.eus

udalsarea
2030