EXPERIENCIA DE ERMUA EN LA IMPLANTACIÓN DE LA AGENDA URBANA

Udalsarea 2030
2 de diciembre de 2021

CONTEXTO

Ayuntamiento de Ermua



- Varias reflexiones estratégicas
- Incorporación de los ODS

Ministerio de Transportes, Movilidad y Agenda Urbana

Metodología para incorporar la agenda urbana en las ciudades españolas

AGENDA URBANA ESPAÑOLA

OBJETIVO

Revisar la estrategia del Ayuntamiento con la perspectiva de la Agenda urbana española, utilizando la metodología y las fichas que plantea en su web.

AGENDA URBANA ESPAÑOLA: METODOLOGÍA

1. Diagnóstico



2. Estrategia y plan de acción



3. Monitorización



Participación y comunicación



AGENDA URBANA DE ERMUA: EN QUÉ PUNTO NOS ENCONTRAMOS

DIAGNÓSTICO

EJE ESTRATÉGICO 10. MEJORAR LOS INSTRUMENTOS DE INTERVENCIÓN Y LA GOBERNANZA			
DEBILIDADES		**AMENAZAS**	
Valoración de 3,9 / 5	Sistema normativo complejo y heterogéneo en materia urbanística, que dificulta la aplicación de los distintos planes y la gestión urbanística.	Valoración de 3,9 / 5	Difícil convivencia de las distintas planificaciones sectoriales y de planificación local.
Valoración de 3,5 / 5	Excesiva extensión de los plazos de tramitación de planes urbanísticos, con un desfase entre la aplicación de los planes y las necesidades previstas.	Valoración de 3,4 / 5	Rigidez normativa / administrativa para la reutilización de dotaciones y espacios públicos, y para nuevos usos en caso de infrautilización.
Valoración de 2,9 / 5	Estructura y capacidad de las entidades locales insuficiente para acceder a fuentes de financiación, así como para su adecuada gestión.	Valoración de 3,3 / 5	Falta de flexibilidad de los instrumentos de planificación para adaptar los planes a nuevas demandas o necesidades no previstas que puedan surgir.
		Valoración de 2,6 / 5	Planificación territorial insuficiente/deficiente, con ausencia de coordinación entre instrumentos de carácter supramunicipal e instrumentos locales.
Otros comentarios	Canales coordinación. Falta simplificación.	Otros comentarios	Falta de presupuesto. Distanciamiento con la ciudadanía.

Grado de desarrollo respecto a la Agenda urbana:

- Evaluación cualitativa y cuantitativa en cuanto a los objetivos de la AUE
- Realización de DAFO



Gráfico 17: Análisis del número de viviendas por edificio en Ermua (2019). Fuente: Eustat

Características estructurales, de accesibilidad y sostenibilidad

En la siguiente tabla se analizan una serie de elementos vinculados a la calidad y sostenibilidad del parque edificado de Ermua y su comparación respecto a Bilbao y al Territorio Histórico de Bizkaia.

Viviendas con ascensor, calefacción y certificado de eficiencia energética		
Bizkaia	**Ermua**	**Bilbao**
Con ascensor: 70,6% Con calefacción: 72% Con certificado de eficiencia energética: 457,14‰	Con ascensor: 88% Con calefacción: 73,8% Con certificado de eficiencia energética: 424,19‰	Con ascensor: 84,7% Con calefacción: 82,6% Con certificado de eficiencia energética: 543,58‰

Tabla 17: Comparativa en relación con la accesibilidad (2019-2020). Fuente: Udalmap y Eustat

AGENDA URBANA DE ERMUA: EN QUÉ PUNTO NOS ENCONTRAMOS

ALINEAMIENTO ESTRATÉGICO

Definir las líneas de actuación y los proyectos/programas concretos a desarrollar en cada uno de los objetivos estratégicos y específicos de la AUE, identificando acciones, cronograma y responsables.

OBJETIVO ESTRATÉGICO	OBJETIVO ESPECÍFICO	ÁMBITO DE ACTUACIÓN	LÍNEAS DE ACTUACIÓN	RETOS/LÍNEAS DE TRABAJO
1: ORDENAR EL TERRITORIO Y HACER UN USO RACIONAL DEL SUELO, CONSERVARLO Y PROTEGERLO	1.1. Ordenar el suelo de manera compatible con su entorno territorial	1.1.1. Regeneración y puesta en valor de la zona periurbana de Ermua	1.1.1.1. Impulso de nuevas zonas y activos naturales en la zona periurbana de Ermua	Aprovechar el entorno periurbano de Ermua para generar nuevos espacios naturales para su ciudadanía
			1.1.1.2. Impulso de Planes Especiales de actuación en las zonas periurbanas de Ermua	Mejorar la accesibilidad, visibilidad y equipamientos de las zonas verdes circundantes para fomentar su uso
	1.2. Conservar y mejorar el patrimonio natural y cultural y proteger el paisaje	1.2.1. Patrimonio natural de Ermua como activo clave	1.2.1.1. Restauración y mejora ambiental del entorno fluvial en Ermua y alrededores	Avanzar en la recuperación del río y orillas (accesibilidad, descontaminación, etc)
				Controlar los vertidos al río

AGENDA URBANA DE ERMUA: PRÓXIMOS PASOS

ALINEAMIENTO ESTRATÉGICO

Desarrollo de la reflexión estratégica asociada a los Objetivos Estratégicos de la Agenda Urbana Española número 6, 8, 9 y 10.

SISTEMA DE MONITORIZACIÓN

- Elaborar un cuadro de mando de indicadores que permitan evaluar el avance de la agenda urbana de Ermua, baso en los indicadores de la AUE.
- Definir el sistema de seguimiento del plan de acción.

AGENDA URBANA DE ERMUA: ELEMENTO TRANSVERSAL

COMUNICACIÓN Y PARTICIPACIÓN

Participación interna, política y técnica, para la reflexión estratégica:

- GT Territorio: perfiles vinculados al área de ciudad, a proyectos smart city, a Seguridad ciudadana.
- GT Sociedad: perfiles vinculados al área de Personas, Educación, cultura y juventud, IMFPB.
- GT Economía: perfiles vinculados al área de Promoción económica, Izarra Centre, políticas de fomento del empleo.
- GT Gobernanza inteligente: perfiles vinculados a gobierno abierto, informática, proyectos de innovación.

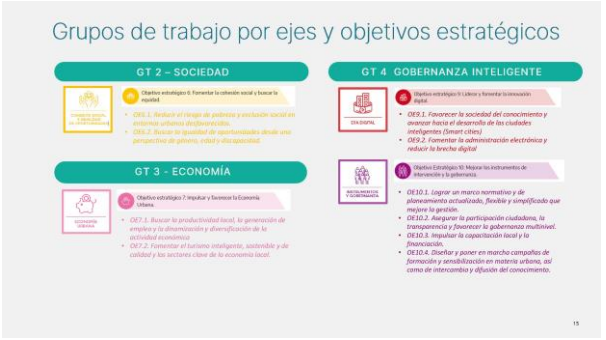

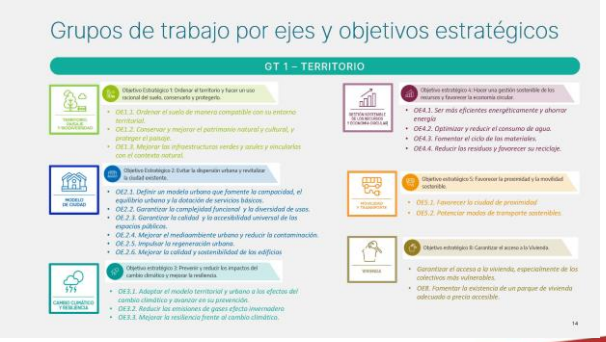

AGENDA URBANA DE ERMUA: ELEMENTO TRANSVERSAL

COMUNICACIÓN Y PARTICIPACIÓN

Participación externa de la ciudadanía: pendiente de definir

- Objetivo: validar la propuesta de estrategia, incorporando su visión y aportaciones
- Aportación de los grupos de participación ciudadana estables: Ermua, ciudada amigable y Ermua, ciudad educadora
- Definir el plan de comunicación



LÍNEA DE SUBVENCIÓN DEL MINISTERIO DE MOVILIDAD, TRANSPORTES Y AGENDA URBANA

- Convocatoria para que los municipios desarrollen su Agenda urbana con la metodología que han desarrollado.
- Ermua ha recibido 100.000 euros tras haber sido evaluada con 95 puntos de 100.
- Entre las 127 propuestas seleccionadas, ocupamos el puesto 13 y entre los municipios de menos de 20.000 habitantes, ocupamos la segunda posición.



ESKERRIK ASKO

Montserrat Gutiérrez Aranbarri
Técnica de calidad
mgutierrez@udalermua.net