GAI-ZERRENDA

ORDEN DEL DÍA

II ATALA		PARTE II
2030 Agendako lantaldearen emaitza zehatzak	11:00	**Resultados específicos del grupo de trabajo Agenda 2030**
2030 Agendako lantaldearen ondorioz egokituko diren baliabideak	11:30	**Recursos que se adaptarán como resultado del grupo de trabajo Agenda 2030**
Prozesuaren balorazioa	11:40	**Valoración del proceso**
Esku hartze, eskaera eta galderetarako espazioa	11:50	**Espacio para la intervención, ruegos y preguntas**
Saioaren amaiera	12:00	**Cierre de la sesión**

Xedeak

Metas

Xedeak
Metas

Egindako azterketaren emaitzak
Resultados del análisis realizado

+	−	Zalantzan
24	3	6

- 4 xede, 18 GJH lotutakoak
- 20 bestelakoak

Xedeak
Metas

Egindako azterketaren emaitzak
Resultados del análisis realizado

AGENDA 2030 GLOBALA (Nazio Batuak)	TOKIKO AGENDA 2030 (Udalsarea 2030)	TOKIKO AGENDA 2030 (Proposamen berria)
169 XEDEAK	80 XEDEAK	95 XEDEAK

udalsarea 2030
udalerri jasangarrien euskal sarea
red vasca de municipios sostenibles

Xedeak
Metas

Egindako azterketaren emaitzak
Resultados del análisis realizado

PLANETA

OROKORRA: 51

EUSKADI:
- Gida 38
- Eguneraketa 38-40

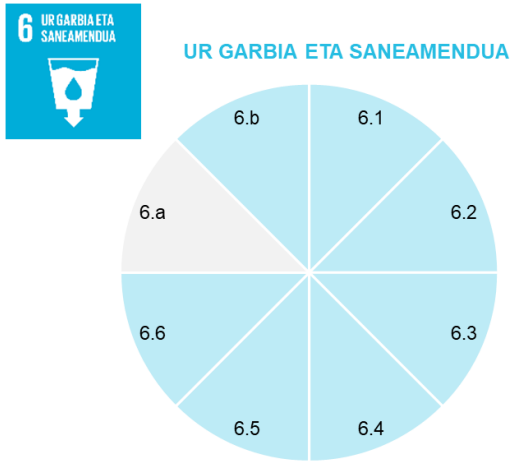

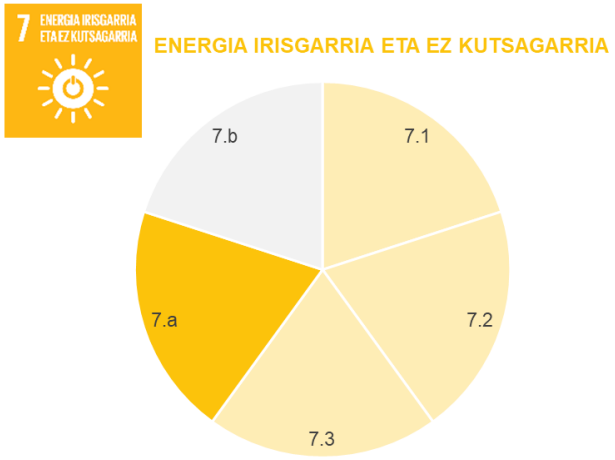

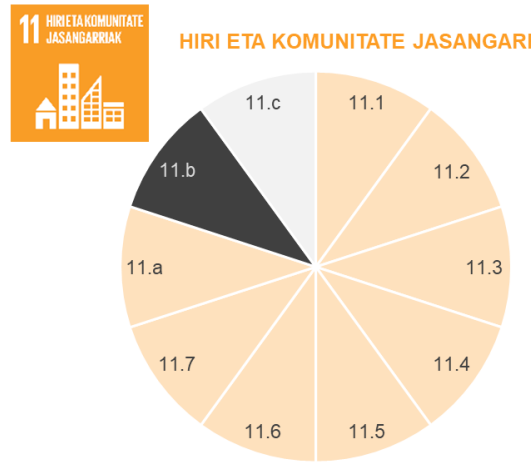

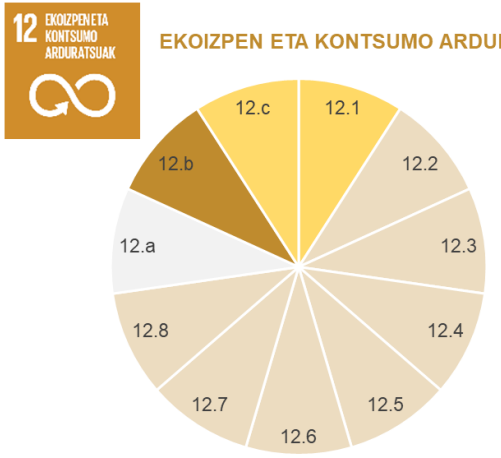

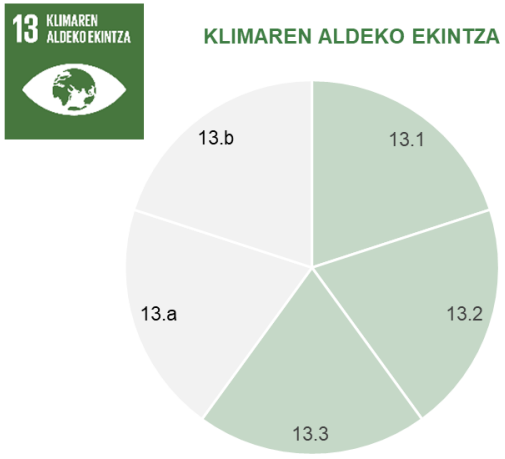

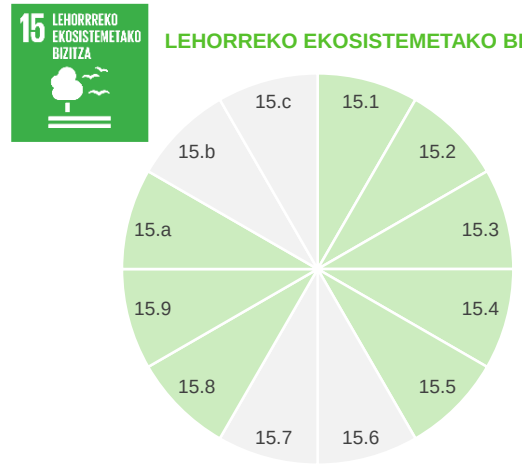

Xedeak
Metas

Egindako azterketaren emaitzak
Resultados del análisis realizado

PLANETA

OROKORRA: 51

EUSKADI:
- Gida 38
- Eguneraketa 44-46



12.1 Kontsumo eta Ekoizpen Modalitate Jasangarriei buruzko Programen Hamar Urterako Esparrua aplikatzea, herrialde guztien partehartzearekin eta garatutako herrialdeek gidatuta, kontuan izanda garapen-bidean dauden herrialdeen garapen-maila eta ahalmenak

12.C Kontsumo antiekonomikoa sustatzen duten erregai fosilei ematen zaizkien sorospen ez-eraginkorrak arrazionalizatzea, merkatuaren distortsioak ezabatuz, egoera nazionalaren arabera, eta egotekotan baita zerga-sistemak berregituratuz eta sorospen kaltegarriak pixkanaka ezabatuz ere, ingurumenean duten eragina islatzeko, garapen bidean dauden herrialdeen behar eta baldintza espezifikoak guztiz kontuan hartuta eta haien garapenean izan daitezkeen ondorio kaltegarriak minimizatuta, komunitate pobreak babesteko moduan

udalsarea 2030
udalerri jasangarrien euskal sarea
red vasca de municipios sostenibles

Egindako azterketaren emaitzak

Resultados del análisis realizado

Xedeak

Metas

PERTSONAK

OROKORRA: 46

EUSKADI:

- Gida 22
- Eguneraketa 34-36



1 POBREZIA DESAGERRARAZTEA

POBREZIA DESAGERRARAZTEA

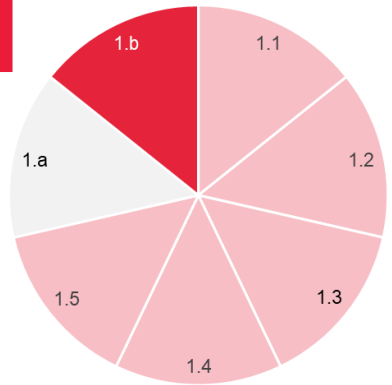

2 GOSERIK EZ

GOSERIK EZ

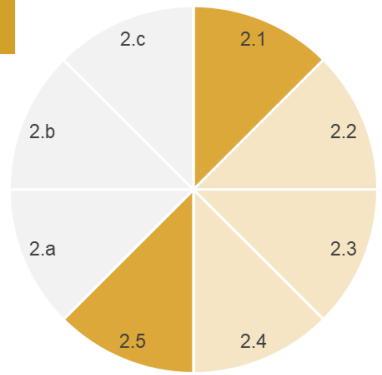

3 OSASUNA ETA ONGIZATEA

EKOIZPEN ETA KONTSUMO ARDURATSUAK

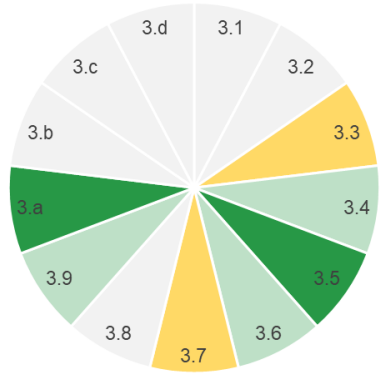

4 KALITATEZKO HEZKUNTZA

KALITATEZKO HEZKUNTZA

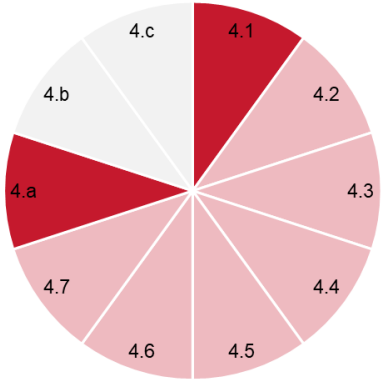

5 GENERO BERDINTASUNA

GENERO BERDINTASUNA

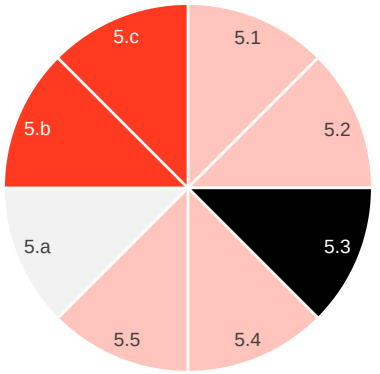

18 HIZKUNTZA ETA KULTUR ANIZTASUNA

HIZKUNTZA ETA KULTUR ANIZTASUNA

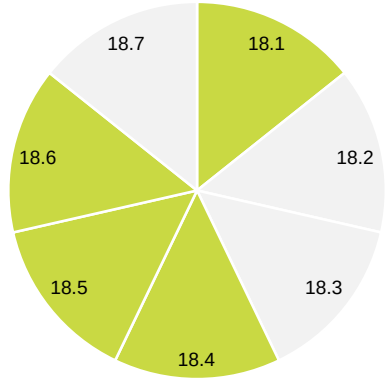

Xedeak
Metas

Egindako azterketaren emaitzak
Resultados del análisis realizado

PERTSONAK

OROKORRA: 46

EUSKADI:
- Gida 22
- Eguneraketa 38-40



3.3 2030erako, HIESaren, tuberkulosiaren, malariaren eta arretarik gabeko gaixotasun tropikalen epidemiei amaiera ematea eta hepatitisari, urak kutsatutako gaixotasunei eta beste gaixotasun kutsakor batzuei aurre egitea.

3.7 Hemendik 2030era, sexu- eta ugalketa-osasuneko zerbitzuetarako sarbidea bermatzea, familia-plangintzakoak, informaziokoak eta hezkuntzakoak barne, eta ugalketa-osasuna sartzea estrategia eta programa nazionaletan

Xedeak
Metas

Egindako azterketaren emaitzak
Resultados del análisis realizado

OPAROTASUNA

OROKORRA: 30

EUSKADI:
- Gida 13
- Eguneraketa 15-16

LAN DUINA ETA HAZKUNDE EKONOMIKOA

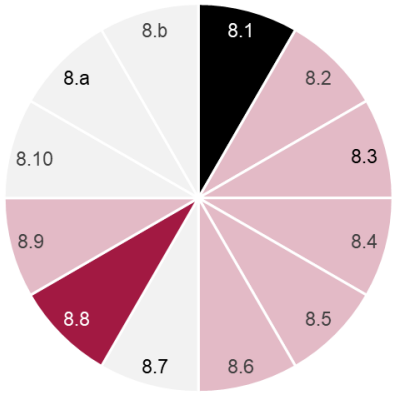

INDUSTRIA, BERRIKUNTZA ETA AZPIEGITURAK

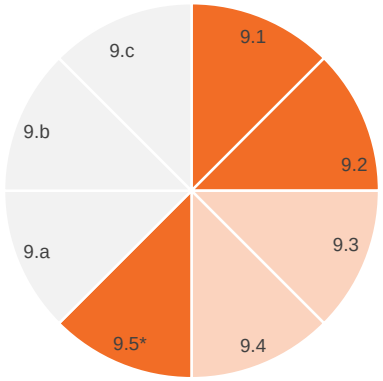

DESBERDINKERIAK MURRIZTEA

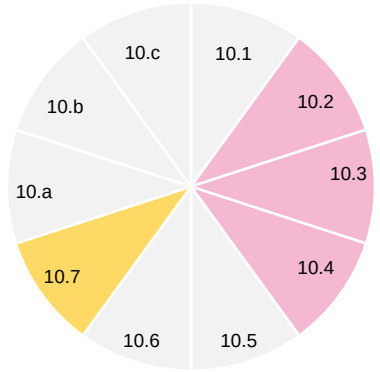

10.7 Pertsonen migrazio eta mugikortasun ordenatua, segurua, arautua eta arduratsua ahalbidetzea, baita migrazio-politika planifikatuak eta ondo kudeatuak aplikatuta ere

Xedeak
Metas

Egindako azterketaren emaitzak
Resultados del análisis realizado

BAKEA ETA ALIANTZAK

OROKORRA: 31

EUSKADI:
- Gida 5
- Eguneraketa 10-11

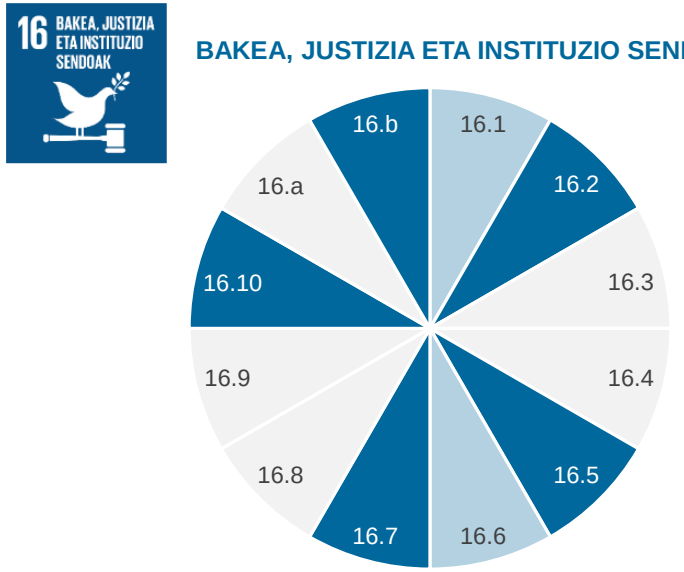

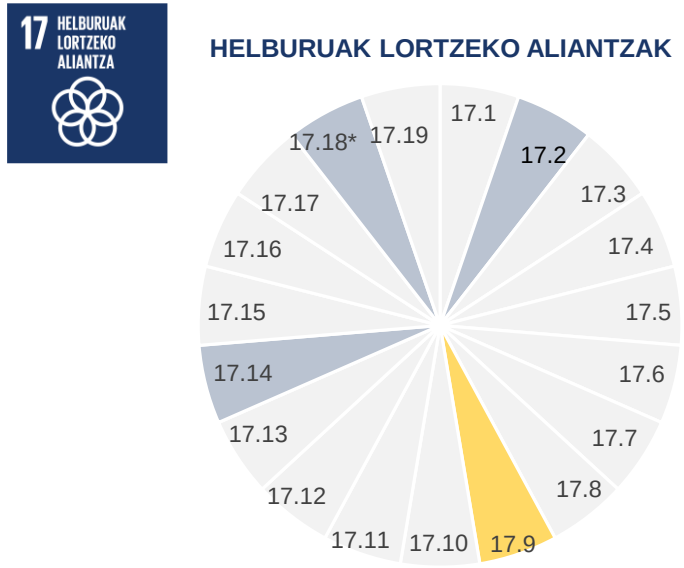

17.9 Garapen Jasangarriko Helburu guztien ezarpenerako plan nazionalak babesteko, garapen bidean dauden herrialdeetan gaitasun eraginkor eta espezifikoak sortzeko jarduerak egiteko nazioarteko laguntza handitzea, baita Iparra-Hegoa, Hegoalde-Hegoa eta triangelu-formako lankidetzaren bidez ere

Adierazleak

Indicadores

Adierazleak

Indicadores

Egindako azterketaren emaitzak

Resultados del análisis realizado

PLANETA

Gaur egun jasota dauden arloak	GEHITU beharreko arloak		Zalantzazkoak
	Berriak	Osatu edo indartu	
Ur kontsummoa Ur hornidura Uraren kalitatea	Uraren kostua	Saneamendua (industria eta zerbitziuak) Hornidura (edateko urak) Uraren kalitatea	05_08 Kontrolatu gabeko ura 05_18 Hondakin uren tratamendu sistema
Kontsumoa Energia berriztagarriak Eraginkortasun energetikoa	Pobrezia energetikoa	-	06_21 Eraginkortasun energetiko etxebizitza eta eraikinetan 06_12 Energia berriztagarrien ekoizpena
Lurzorua Berdeguneak Hiri autobusa Airearen kalitatea Mendekotasuna eta adineko pertsonak Herritarren parte hartzea (16 GJH pasatu)	Etxebizitza: dentsitatea, berregokitzapena, aurreikuspena, antzinatasuna,…		
Hondakinen sorkuntza Hondakinen bilketa eta kudeaketa Erosketa eta kontratazio publiko berdea Jasangarritasun hezkuntza	Elikagaien xahuketa Materialen kontsumoa Kontsumo iraunkorra	Hondakin arriskutsuak Kudeaketa/ tratamendua	19_01 Jasangarritasunerako hezkuntza-jarduerak
BEG isuriak	Klima aldaketaren eragina pertsonengan	BEG eta BPG	
Babestutako azalera Kutsatutako lurzoruak	Baso azalera Espazio degradatuak		

Adierazleak

Indicadores

Egindako azterketaren emaitzak

Resultados del análisis realizado

PERTSONAK



Gaur egun jasota dauden arloak	GEHITU beharreko arloak		Zalantzazkoak
	Berriak	Osatu edo indartu	
Pobrezia eta gizarte bazterkeria dauden pertsonak Etxebizitzarik gabeko pertsonentzako laguntzak	Gizarte sustapena Pobrezia murrizteko baliabideak	Pobrezia edo gizarte arrisku egoeran dauden pertsonen "kopurua"	
Nekazaritza eta abeltzantza ekologikoa Lehen sektorea	Lehen sektoreak sortutako enplegua Elikagai bankuen erabiltzaileak		Obesitate tasa (edo 3 GJH lotuta)
Airearen kalitatea Zarata Oinezko sarea eta bidegorriak Ibilgailu parkea Bizi itxaropena	EJ Osasun sailak dituen adierazleen azterketa egin		
Hezkuntza plaza Ikasketa maila Euskara Eskolako Agenda 21	Alfabetizazio maila Ikasketen uztea/ ez amaitzea Beken ezarpena	Eskolaurreko hezkuntza (haur hezkuntza)	
Arrakala ekonomikoa Indarkeria Emakumeen presentzia udalean	Ordaindu gabeko lanak/ kontziliazioa Emakumeak eta teknologia	Emakumeen egoera ekonomikoa Indarkeria mota desberdinak Emakumeak eta botere guneak	
Euskararen ezagutza (4 GJH)	Padroia baliatu adierazle berriak kalkulatzeko		

Adierazleak

Indicadores

Egindako azterketaren emaitzak

Resultados del análisis realizado

OPAROTASUNA

Gaur egun jasota dauden arloak	GEHITU beharreko arloak	
	Berriak	Osatu edo indartu
Langabezia Udalerriko enplegua Enpresen sorrera Merkataritza azalera BPG		
IKS ezapena	Industrializazio inklusibo eta jasangarria Berrikuntza eta ikerketa Industria eta CO_2 isuriak Industria azalera eta erabilera BPG	Industria eta enplegua
Etxebizitza babestua Immigrazioa	Pertsonen ahalmen eta egoera ekonomikoa Lan munduan txertatzeko zailtasunak dituzten taldeen enplegu maila	Atzerrian jaiotako pertsonen egoera

Adierazleak

Indicadores

Egindako azterketaren emaitzak

Resultados del análisis realizado

BAKEA ETA ALIANTZAK



	Gaur egun jasota dauden arloak	GEHITU beharreko arloak		Zalantzazkoak
		Berriak	Osatu edo indartu	
16 BAKEA, JUSTIZIA ETA INSTITUZIO SENDOAK	Herritarren parte hartzea (bateratu) Kontu ematea (Planen ezarpena) Aurrekontu parte hartzaileak	Indarkeria mota desberdinak eta segurtasuna Ustelkeria eta eroskeria	Kontu ematea eta gardentasuna	
17 HELBURUAK LORTZEKO ALIANTZA	Garapenerako lankidetza Aliantzak			22_05 Garapen jasangarriarekin lotuta dauden eta udalerriaren parte-hartzea duten sare eta aliantzen kopurua.

Lantaldearen ondorioz egokituko diren baliabideak

Recursos que se adaptarán como resultado del grupo de trabajo

“Tokiko 2030 Agenda” gida

Guía “Agenda 2030 local”

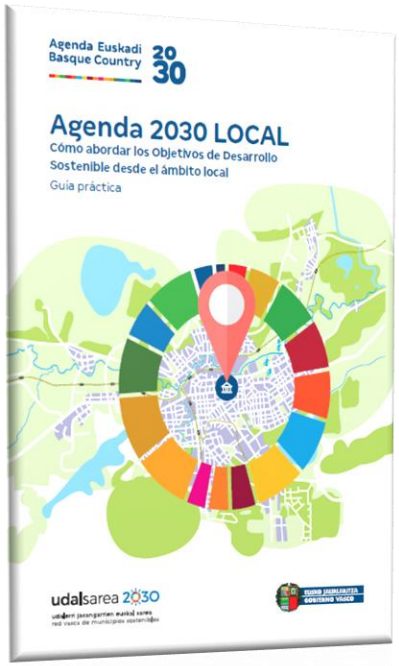

Identifikatu diren 95 xede berriak gehitu

Egoki ikusi ez diren 4 xedeak kendu

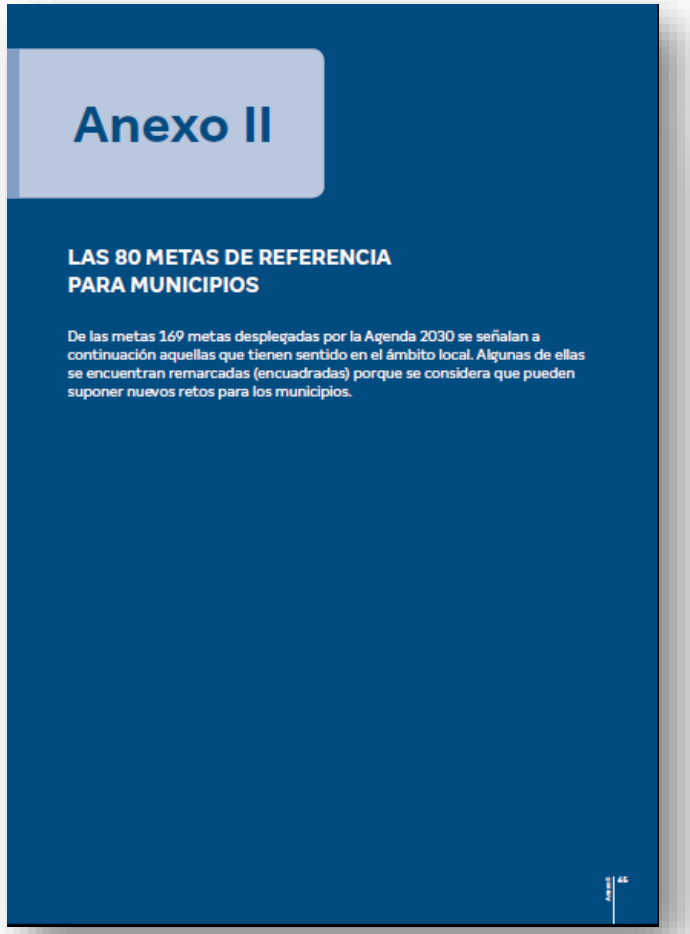



“Tokiko 2030 Agenda” gida

Guía “Agenda 2030 local”

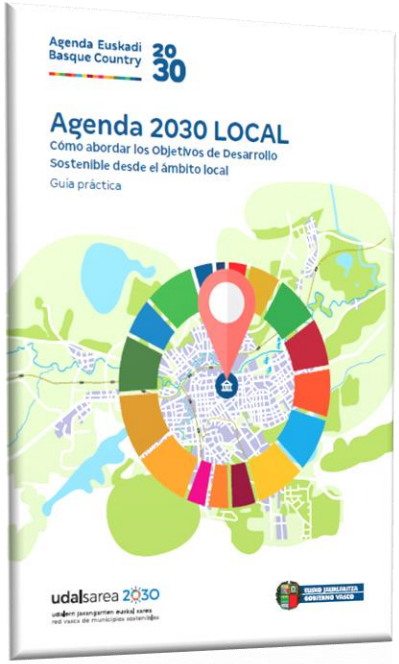

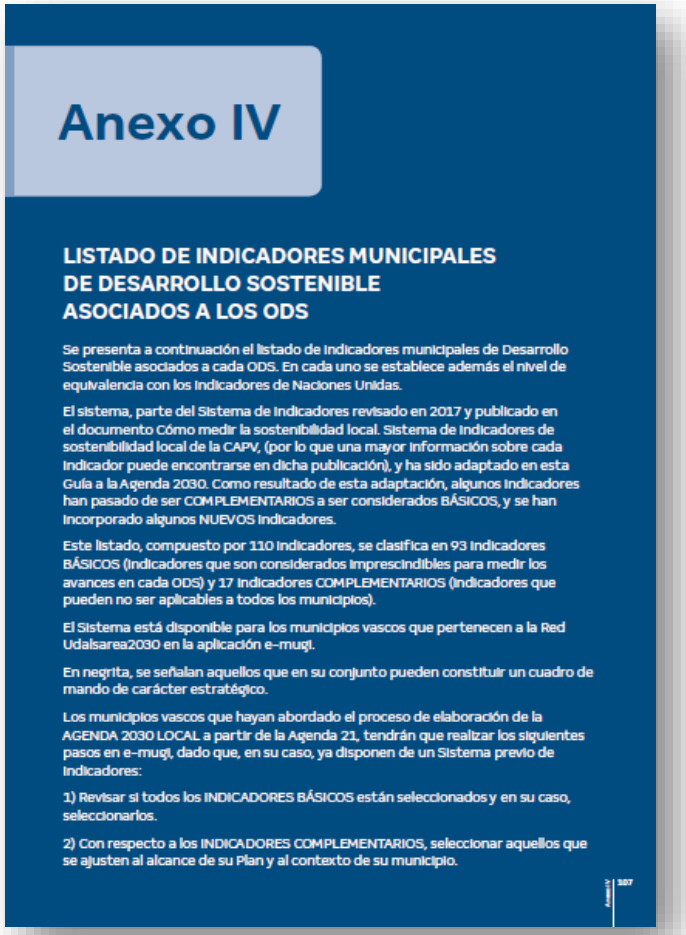

Anexo IV

LISTADO DE INDICADORES MUNICIPALES DE DESARROLLO SOSTENIBLE ASOCIADOS A LOS ODS

Se presenta a continuación el listado de indicadores municipales de Desarrollo Sostenible asociados a cada ODS. En cada uno se establece además el nivel de equivalencia con los Indicadores de Naciones Unidas.

El sistema, parte del Sistema de Indicadores revisado en 2017 y publicado en el documento Cómo medir la sostenibilidad local. Sistema de indicadores de sostenibilidad local de la CAPV, (por lo que una mayor información sobre cada indicador puede encontrarse en dicha publicación), y ha sido adaptado en esta Guía a la Agenda 2030. Como resultado de esta adaptación, algunos indicadores han pasado de ser COMPLEMENTARIOS a ser considerados BÁSICOS, y se han incorporado algunos NUEVOS indicadores.

Este listado, compuesto por 110 indicadores, se clasifica en 93 indicadores BÁSICOS (indicadores que son considerados imprescindibles para medir los avances en cada ODS) y 17 indicadores COMPLEMENTARIOS (indicadores que pueden no ser aplicables a todos los municipios).

El Sistema está disponible para los municipios vascos que pertenecen a la Red Udalsarea2030 en la aplicación e-mugi.

En negrita, se señalan aquellos que en su conjunto pueden constituir un cuadro de mando de carácter estratégico.

Los municipios vascos que hayan abordado el proceso de elaboración de la AGENDA 2030 LOCAL a partir de la Agenda 21, tendrán que realizar los siguientes pasos en e-mugi, dado que, en su caso, ya disponen de un Sistema previo de indicadores:

1) Revisar si todos los INDICADORES BÁSICOS están seleccionados y en su caso, seleccionarlos.

2) Con respecto a los INDICADORES COMPLEMENTARIOS, seleccionar aquellos que se ajusten al alcance de su Plan y al contexto de su municipio.

Adierazle eta Xedereen arteko lotura gehitu

META	ODS 5 IGUALDAD DE GÉNERO			
	INDICADORES BÁSICOS	FUENTE	INDICADOR UNSDG	NIVEL DE EQUIVALENCIA
5.1 5.2	11_01 Renta personal media	Supramunicipal	-	-
5.1 5.2	11_02 Renta personal media de las mujeres	Supramunicipal	-	-
5.1 5.2	11_03 Renta personal media de los hombres	Supramunicipal	-	-
5.5	24_01 **Porcentaje de mujeres en la corporación municipal** NUEVO	Local	5.5. Proporción de escaños ocupados por mujeres en a) los parlamentos nacionales y b) los gobiernos locales	ALTO
5.2	24_02 **Víctimas de violencia contra las mujeres** NUEVO	Local	11.7.2 Proporción de personas que han sido víctimas de acoso físico o sexual en los últimos 12 meses, desglosada por sexo, edad, grado de discapacidad y lugar del hecho.	ALTO

“Tokiko 2030 Agenda” gida

Guía “Agenda 2030 local”

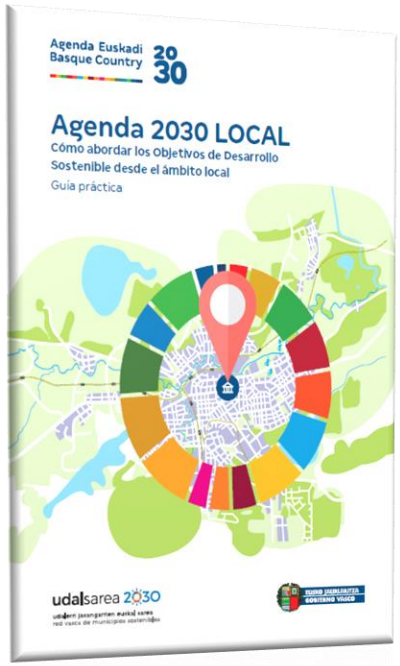

ETORKIZUNARI BEGIRA…

Adierazle sistema komuna definitzen gabiltza, elkarlanean:

- Eragile anitzeko foroko lantaldeetan egindako lanketa
- 2030 Agenda lantaldearen ekarpenak

Balorazioa

Valoración

Balorazioa
Valoración

GALDETEGIAREN ERANTZUNAK

- ✓ **La participación en el grupo de trabajo ha enriquecido el proceso de la Agenda 2030 Local en los siguientes aspectos…**
  - Se ha reflexionado sobre los indicadores trabajados en el grupo de trabajo durante el proceso municipal/comarcal (2 respuestas)
  - Se ha reflexionado sobre las metas trabajadas en el grupo de trabajo durante el proceso municipal/comarcal (3 respuestas)
  - Se han incorporado nuevos indicadores en el proceso municipal/comarcal (1 respuestas)
  - Se han incorporado nuevas metas en el proceso municipal/comarcal (2 respuestas)

- ✓ **Las experiencias presentadas se han valorado muy positivamente**

- ✓ **La participación en el grupo de trabajo ha contribuido de manera desigual a acercar la Agenda 2030 al resto del personal técnico municipal**

- ✓ **Se ha destacado el apoyo y los medios que se están facilitando a los Ayuntamientos desde diferentes ámbitos (US 2030, Eudel,…) para dar a conocer la Agenda 2030 dentro del Ayuntamiento**

Balorazioa
Valoración

1. Lan Taldearen garapena bere osotasunean baloratu / Valora el desarrollo del grupo de trabajo en su totalidad (1 oso txarra eta 10 oso ona)

2. Lan saioetako dinamikak egokiak izan direla uste duzu? / ¿Consideras que las dinámicas de las sesiones han sido adecuadas? (1 batere egokiak eta 10 oso egokiak)

Balorazioa
Valoración

3. Hasierako (1) eta amaierako lan saioak (6) egokiak izan dira? / ¿La sesión de arranque (1) y la de cierre (6) han sido adecuadas? (1 batere egokiak eta 10 oso egokiak)

4. Egokituko diren baliabideak erabilgarriak izango direla uste duzu? /¿Crees que los recursos que se van a adecuar serán de utilidad? (1 batere erabilgarriak eta 10 oso erabilgarriak)

Balorazioa
Valoración

ahaslides.com

Kodea / Código: 9FOM9

Eskerrik asko lan-taldean parte hartzeagatik

udalsarea 2030

udalerri jasangarrien euskal sarea
red vasca de municipios sostenibles

Gracias por participar en el grupo de trabajo