VITORIA GASTEIZ







Basaldea

CENTRO DE EMPRESAS AGROECOLÓGICAS

www.vitoria-gasteiz.org/basaldea

EUSKO JAURLARITZA
GOBIERNO VASCO
INGURUMEN, LURRALDE PLANGINTZA, NEKAZARITZA ETA ARRANTZA SAILA
DEPARTAMENTO DE MEDIO AMBIENTE, PLANIFICACIÓN TERRITORIAL, AGRICULTURA Y PESCA

Arabako Foru Aldundia
Diputación Foral de Álava

hazi
Landa eta itsas ingurunearen garapenerako Eusko Jaurlaritzaren Korporazioa
Corporación del Gobierno Vasco para el desarrollo del medio rural y marino

ENEEK
Euskadiko Nekazaritza eta Elikadura Ekologikoaren Kontseilua
Consejo de Agricultura y Alimentación Ecológica de Euskadi

La Plaza
Asociación de Comerciantes de la Plaza de Abastos

00 PRESENTACIÓN. QUIÉNES SOMOS Y QUÉ HACEMOS
AURKEZPENA. NOR GARA eta ZERTAN GABILTZ LANEAN



¿Ámbito de trabajo en el que estamos?

Departamento de Promoción Económica, Empleo, Comercio y Turismo.

Objetivo macro :

Hacer que Vitoria-Gasteiz sea una ciudad en la que haya empleo para todas las personas, con unas condiciones laborales dignas e intentando preservar y mejorar las condiciones medio ambientales del territorio

¿Por qué presentamos la experiencia de un Semillero de empresas agrícolas en ecológico en el entorno periurbano de V-G en este contexto?

Porque Basaldea es un "cruce de caminos entre diferentes estrategias municipales", es una iniciativa que responde a varias de ellas y, de la misma forma, impacta en varios ODS

VITORIA GASTEIZ

00 PRESENTACIÓN. QUIÉNES SOMOS Y QUÉ HACEMOS
AURKEZPENA. NOR GARA eta ZERTAN GABILTZ LANEAN

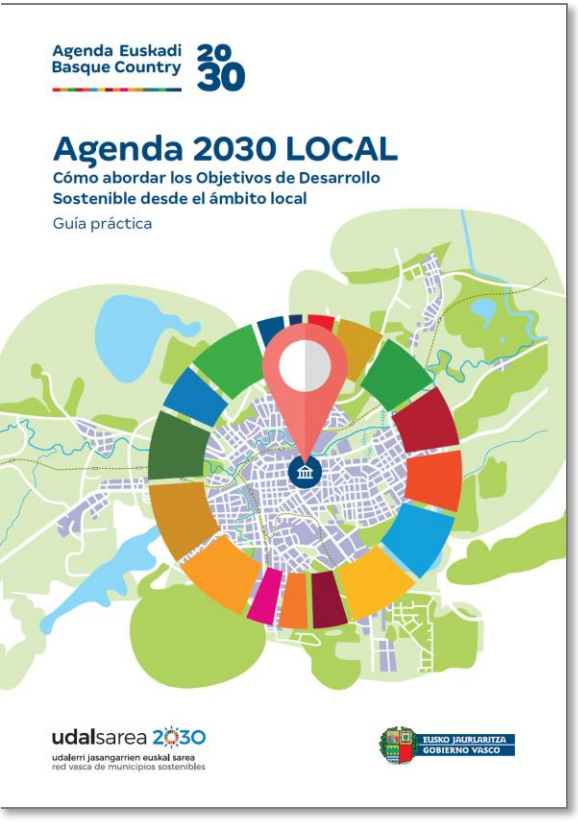

ODS 2. Hambre cero. Poner fin al hambre, lograr la seguridad alimentaria y la mejora de la nutrición y promover la agricultura sostenible.

El proyecto Basaldea pretende promover la agricultura ecológica, destinando una parcela municipal de 21 hectáreas para promover la productividad agrícola y la producción de alimentos de calidad a pequeña escala, manteniendo los ecosistemas y fortaleciendo la capacidad de adaptación al cambio climático.

ODS 8. Trabajo decente y crecimiento económico. Promover el crecimiento económico sostenido, inclusivo y sostenible, el empleo pleno y productivo y el trabajo decente para todos y todas

Basaldea pretende ofrecer la formación y el asesoramiento necesario para fomentar el emprendimiento en el ámbito de la producción local y conseguir la generación de 11 nuevos proyectos empresariales en el sector de la horticultura ecológica.

ODS 11. Ciudades y Comunidades Sostenibles. Lograr que las ciudades y los asentamientos humanos sean inclusivos, seguros, resilientes y sostenibles.

El Centro de empresas agroecológicas Basaldea es una pequeña pero embrionaria aportación para la protección del medio natural que rodea a nuestra ciudad y la potenciación de la diversificación de los usos del suelo.

VITORIA GASTEIZ

00 PRESENTACIÓN. QUIÉNES SOMOS Y QUÉ HACEMOS
AURKEZPENA. NOR GARA eta ZERTAN GABILTZ LANEAN

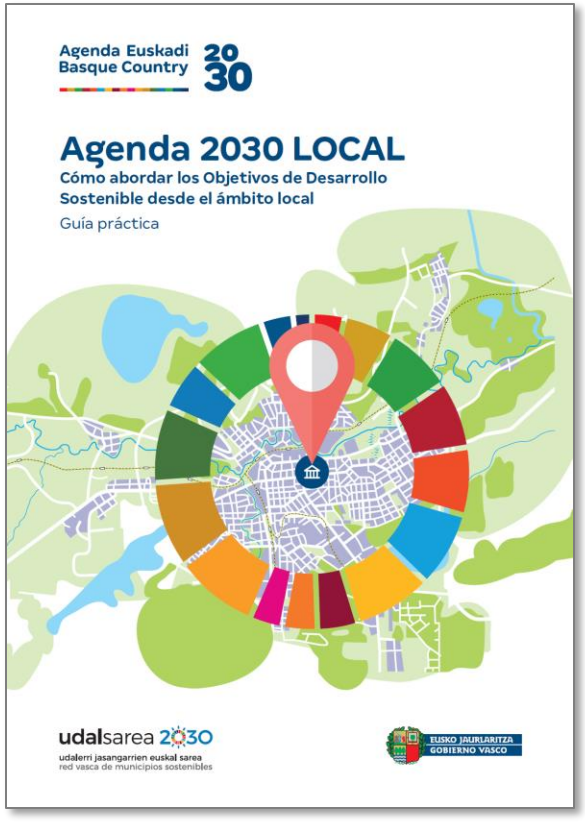

ODS 12 Producción y consumo responsables. Garantizar modalidades de consumo y producción sostenibles

El proyecto defiende una forma de producir respetuosa con la tierra y de consumir de forma lógica con la naturaleza

ODS 15. Vida de ecosistemas terrestres. Proteger, restablecer y promover el uso sostenible de los ecosistemas terrestres

Basaldea contribuye a limitar la pérdida de biodiversidad, protegiendo y restaurando los ecosistemas que hemos heredado y nos lleva a revisar nuestro modelo de producción agrícola, a innovar en él y a buscar infraestructuras que garanticen formas respetuosas de producción.

00 PRESENTACIÓN. QUIÉNES SOMOS Y QUÉ HACEMOS
AURKEZPENA. NOR GARA eta ZERTAN GABILTZ LANEAN



Y participa de varias estrategias

Estrategia Agrolaimentaria

El objetivo es conseguir la conexión entre la **producción local de alimentos** de calidad en clave sostenible y el consumo de los mismos en la ciudad.

- incentivar la producción agroganadera del municipio
- impulso a su sector primario,
- mejora de la calidad alimentaria de la población
- reducción de la huella ecológica de la ciudad al disminuir el consumo energético derivado del transporte y conservación de los alimentos.

Somos más dependientes del alimento que de la energía y, a veces, no somos conscientes. Basaldea es un proyecto piloto que nos puede dar pistas sobre cómo organizar a futuro el territorio, el anillo arícola para la producción de alimento, si somos capaces de escalarlo.

00 PRESENTACIÓN. QUIÉNES SOMOS Y QUÉ HACEMOS
AURKEZPENA. NOR GARA eta ZERTAN GABILTZ LANEAN



Y participa de varias estrategias

Plan General de Ordenación Urbana

El proyecto Basaldea, de alguna manera ayuda a ceñir la ciudad, a fajarla, a limitar de forma natural la tentación de seguir artificializando suelo.

Contribuye a hacer visible la posibilidad de un anillo agrario y además está permitiendo "experimentar", "proyectar", ver cómo gestionar y definir desde el planeamiento este suelo no urbanizable puesto en valor agrícola y productivo y cercano a la ciudad.

VITORIA GASTEIZ

00 CONTEXTO. EL INICIO
TESTUINGURUA. HASIERA











CAMBIO SOCIAL, ECONÓMICO, CULTURAL

DESARROLLO LOCAL SOSTENIBLE

- **Consumo de cercania**
- **Huella ecológica de la alimentación**
- **Soberanía alimentaria.**

TENEMOS TIERRAS

11.000 hectáreas de anillo agrario rodean el Anillo verde

SUFICIENTE PARQUE DE VIVIENDAS

NECESITAMOS EMPLEO / YACIMIENTO DE EMPLEO

CONFLUENCIA DE INTERESES

00 CONTEXTO. EL INICIO
TESTUINGURUA. HASIERA



Basaldea

- Apoyar la creación de nuevas explotaciones agrícolas ecológicas
- Facilitar el acceso a la tierra
- Mantener el paisaje agrario
- Fomentar el comercio de proximidad
- Acercar el mundo agrario a la ciudad
- Reducir el transporte y la manipulación de productos frescos
- Formar a personas interesadas en dedicarse profesionalmente a esta actividad

VITORIA GASTEIZ!

01 PROYECTO BASALDEA. FOMENTO DE LA AGRICULTURA ECOLÓGICA EN VITORIA-GASTEIZ

Objetivo:

Generar en el medio plazo empleo y negocios en torno al sector de la producción y distribución de producto ecológico agrario alavés

4 líneas de trabajo

Formación

✓ Formación profesional de jóvenes en el campo de la agricultura

✓ Mejorar la cualificación profesional de las personas que están trabajando en este sector

Semillero de empresas

✓ Facilitar apoyos y recursos necesarios para iniciarse profesionalmente en el sector de la horticultura ecológica

✓Consolidación de un semillero de empresas agrarias y adecuación del mismo a las necesidades del sector

Comercialización

✓ Diseñar canales de distribución y comercialización de producto agrario alavés

✓ Generar sinergias entre los diferentes agentes de la cadena de valor

Comunicación

✓ Sensibilizar sobre los beneficios de la producción y el consumo del producto ecológico, local y de temporada



VITORIA GASTEIZ

01 CENTRO DE EMPRESAS AGROECOLÓGICAS

El Ayuntamiento ha puesto a disposición del proyecto Basaldea un terreno municipal situado en las inmediaciones del Río Zadorra, cerca del pueblo de Abetxuko, para la creación de una agroincubadora de empresas agrarias.

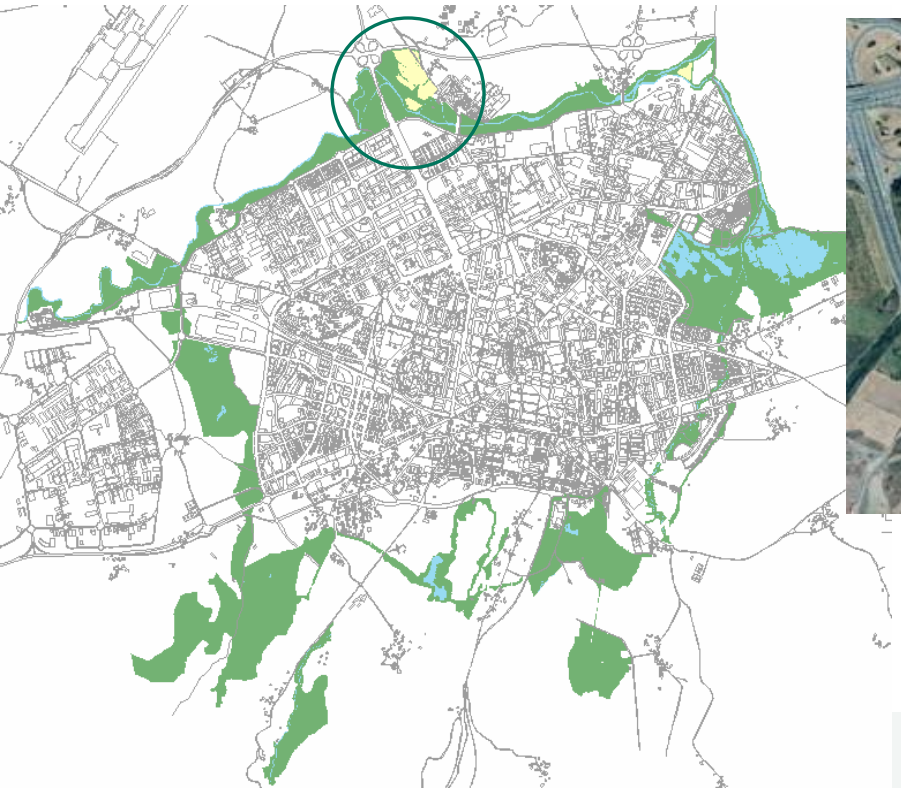



01 CENTRO DE EMPRESAS AGROECOLÓGICAS

La zona destinada a huertas ocupa **una serie de parcelas** de titularidad municipal situadas entre la Carretera A-3601 y el río Zadorra.

La superficie total de las parcelas es de 21,32 ha.

Descontando la superficie a emplear para temas de riego, caminos e instalaciones comunes **la superficie prevista para el cultivo es de 19,00 ha.**





01 CENTRO DE EMPRESAS AGROECOLÓGICAS

Las **19 ha.** se han distribuido en **11 parcelas** individuales, de entre 1 y 1,5 ha. que, tras una primera convocatoria pública de adjudicación, pueden solicitarse en cualquier momento (plazo abierto).

Fincas ocupadas: 2, 6, 5 y 8



01 CENTRO DE EMPRESAS AGROECOLÓGICAS

El Semillero cuenta con una parcela de uso común, en la que se incluyen 11 invernaderos, uno por cada parcela, de 280 m^2, suministrados por el Ayuntamiento.







VITORIA GASTEIZ

01 CENTRO DE EMPRESAS AGROECOLÓGICAS

En la zona de la entrada se han situado los **servicios comunes**: depósitos de agua, zona de aparcamiento, aseos, contenedores para aperos, taquillas y zona de oficina y caseta multifuncional.

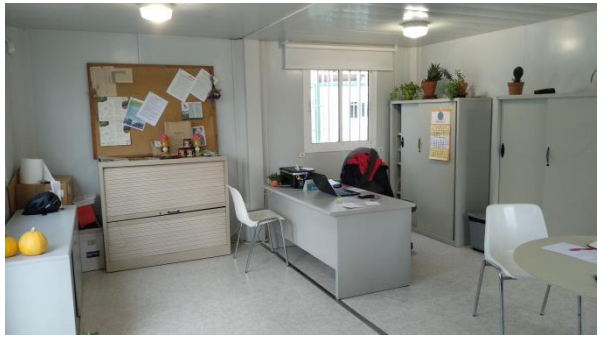









01 CENTRO DE EMPRESAS AGROECOLÓGICAS

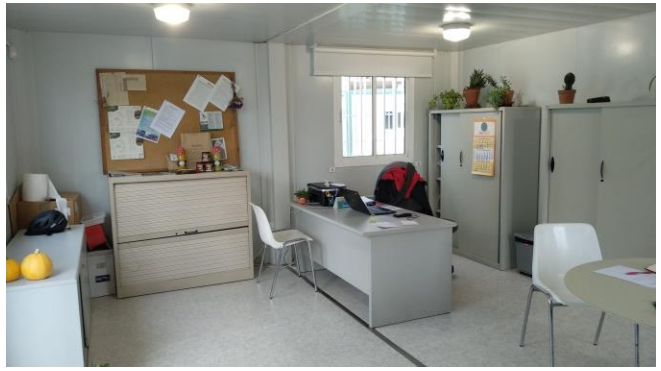











Oficina, taquillas, contenedores







VITORIA GASTEIZ

01 CENTRO DE EMPRESAS AGROECOLÓGICAS

MOTOCULTOR BCS 740



FRESA NIVELADORA PARA MOTOCULTOR BCS, R2 RINALDI MTL-75



MOTOAZADA AYERBE AY 180 KT



DESBROZADORA STIHL FS-410C



PLATO DESBROZADOR PARA MOTOCULTOR BCS, ROLLER BLADE 75



ARADO ROTATIVO PARA MOTOCULTOR BCS, BERTA MODELO AR-03 (ADAPTADO AL AR-04)



DESBROZADORA CON RUEDAS TR-60



DESBROZADORA LAWNMASTER KW 450



Zona para lavado y manipulado de producto.



Aperos y herramientas de uso compartido



01 CENTRO DE EMPRESAS AGROECOLÓGICAS

En el Semillero hay una persona que realiza las funciones de asesoría, control y gestión, y en concreto:

- Informar y asesorar a las personas interesadas en solicitar una parcela
- Asesorar a las y los agricultores del semillero en sus dudas y necesidades
- Apoyar la búsqueda de semillas, consultar precios, gestionar compras conjuntas,…
- Informar de convocatorias de ayudas, ferias y todo tipo de actividades que puedan interesarles y apoyarles en la presentación de la documentación
- Apoyar la comercialización de la producción
- Divulgar y promocionar el semillero
- …



VITORIA GASTEIZ

01 CENTRO DE EMPRESAS AGROECOLÓGICAS



Incremento de su agrobiodiversidad y mejora paisajística:

- compartimentación de fincas con setos arbustivos autóctonos
- plantación macizos arbustivos como nichos para fauna auxiliar
- plantación de macizos y bandas florales para polinizadores
- excavación e impermeabilización de un antiguo abrevadero
- arbolamiento de espacios libres con muestrario de frutales
- plantación de trepadoras
- reparación de antiguos muretes

(Al amparo del proyecto Life Urban Klima 2050 desarrollado por CEA)





02 CONDICIONES DE ACCESO





Condiciones:

Adjudicación por un periodo de 5 años, prorrogable por un periodo de otros 5 años.

Renta bonificada del 50 % durante los 5 primeros años

Acceso a servicios de apoyo técnico: asistencia técnica, apoyo en la comercialización, formación, ayudas económicas,…

Estancia en un centro con otras empresas de nueva creación que se enfrentan a las mismas dificultades en el proceso de puesta en marcha de la explotación agrícola.

Generación de sinergias ínter empresariales

02 CONDICIONES DE ACCESO





Obligaciones:

Pago mensual de la renta

Gastos individuales: autónomos, seguros, impuestos,…

Someterse a las normas de la agricultura ecológica
Inscribirse en el Consejo de Agricultura y alimentación Ecológica de Euskadi (ENEEK)

Mantener la estructura y superficie que se cede

Hacer un buen uso de las instalaciones

02 CONDICIONES DE ACCESO



Subparcela	Superficie	Canon anual	Canon mensual subvencionado	Fianza inicial
1	1,30 ha.	**394,32 €**	16,43 €	65,72 €
2	1,20 ha.	**364,08 €**	15,17 €	60,66 €
3	1,30 ha.	**394,32 €**	16,43 €	65,72 €
4	*Parcela invernaderos*			
5	1,40 ha.	**424,56 €**	17,69 €	70,77 €
6	1,40 ha.	**424,56 €**	17,69 €	70,77 €
7	1,20 ha.	**364,08 €**	15,17 €	60,66 €
8	1,30 ha.	**394,32 €**	16,43 €	65,72 €
9	1,20 ha.	**364,08 €**	15,17 €	60,66 €
10	1,10 ha.	**336,60 €**	13,90 €	55,61€
11	0,70 ha.	**212,4 €**	8,85 €	35,00 €
12	1,30 ha.	**394,32 €**	16,43 €	65,72 €

02 CONDICIONES DE ACCESO



Requisitos:

- Interés en dedicarse profesionalmente a la agricultura ecológica,
- estar al corriente en el pago de sus obligaciones tributarias y de seguridad social,
- Estar dada de alta (o comprometerse a hacerlo en 12 meses) como explotación agraria, en Seguridad Social, en ENEEK
- no tener en propiedad terrenos de naturaleza rústica viables,
- Contar con un plan de empresa viable , y
- disponer de una **formación mínima** de 250 horas en agricultura ecológica o experiencia laboral (o estar realizándola)

VITORIA GASTEIZ

03 PROCEDIMIENTO DE ACCESO



Valoración de los proyectos: 15 puntos :

a) Proyecto de empresa y plan de viabilidad del negocio. 10 puntos.
a.1. Viabilidad técnica y económica del proyecto. 6 puntos.
a.2. Grado de calidad, análisis y desarrollo del proyecto. 4 puntos.

b) Otros. 3 puntos
0,5 puntos por **cada socio o socia** que vaya a trabajar en la empresa con dedicación exclusiva. **1 punto**.
Pertenencia a **colectivos con especiales dificultades de empleo**. **2 puntos**.
0,5 puntos: mujeres, menores de 34 años, personas con discapacidad no invalidante para el desarrollo del trabajo agrícola, paradas de larga duración mayores de 45 años,.

VITORIA GASTEIZ

Muchas gracias
Eskerrik asko

