ESKUALDEko erakundeen bilera

Reunión de entidades COMARCALES

2022/07/14

udalsarea2030@ihobe.eus

udalsarea 2030
udalerri jasangarrien euskal sarea
red vasca de municipios sostenibles

GAI-ZERRENDA

ORDEN DEL DÍA

Bertaratuen aurkezpena eta gai-zerrendaren irakurketa.	11:30	**Presentación de asistentes y lectura del orden del día.**
Udalsarea 2030 akordio berria eta Plan Estrategikoa 2025: eskualdeko erakundeen rola. • Ihobe, Udalsarea 2030en Idazkaritza Teknikoa	11:45	**Nuevo acuerdo de Udalsarea 2030 y Plan estratégico 2025: rol de las entidades comarcales.** • Ihobe, Secretaría Técnica de Udalsarea 2030
Eskualdeko lan-esparruak bateratzea eta eskaeren arabera landu beharreko alderdiak lehenestea. • Eskualdeko erakundeak	12.00	**Puesta en común de ámbitos de trabajo a nivel comarcal y priorización de aspectos a abordar según demandas.** • Entidades comarcales
Hurrengo urratsak.	13.15	**Próximos pasos.**
Bileraren amaiera.	13.30	**Fin de la reunión.**



ENTIDADES INTERESADAS EN PARTICIPAR

✓ **GAUR bertaratutakoak**

ALAVA

- Cuadrilla Montaña Alavesa
- Cuadrilla Ayala ✓
- Gorbeialdeko Kuadrilla
- Araba Errioxako Kuadrilla

GIPUZKOA

- **UGGASA**
- **Oarsoaldea, S.A** ✓
- **Iraurgi Berritzen** ✓
- Manc. Debabarrena
- Debegesa ✓

BIZKAIA

- **Manc. Encartaciones**
- **Lea-Artibai Fundazioa** ✓
- Arratiako Mankomunitatea
- **Durangoko Merinaldearen Amankomunazgoa** ✓
- **Manc. Nerbioi-Ibaizabal**
- **Txorierriko Mankomunitatea**

udalsarea 2030
udalerri jasangarrien euskal sarea
red vasca de municipios sostenibles

Nuevo acuerdo de Udalsarea 2030 y Plan estratégico 2025: rol de las entidades comarcales

Secretaría Técnica de Udalsarea 2030

Udalsarea 2030 akordio berria eta Plan Estrategikoa 2025: eskualdeko erakundeen rola

Udalsarea 2030en Idazkaritza Teknikoa

Adhesiones a fecha de hoy:



Álava:

- Cuadrilla Montaña Alavesa
- Cuadrilla Llanada Alavesa
- Cuadrilla Ayala

Bizkaia:

- Arratiako Mankomunitatea
- Durangoko Merinaldearen Amankomunazgoa
- Lea Artibai Fundazioa
- ADR Enkarterrialde
- Manc. Encartaciones
- Manc. Nerbioi-Ibaizabal
- Manc. Uribe Kosta

Gipuzkoa:

- Bidasoa Activa-Bidasoa Bizirik
- Debabarrenako mankomunitatea
- Goieki
- Oarsoaldea, S.A;
- UGGASA
- Urola Kostako Udal Elkartea

Akordio berria

2022-2006 EUSKADIKO TOKIKO EKINTZA JASANGARRIA eta TOKIKO 2030 AGENDA BULTZATZEKO

20. urteurrena ekitaldia

- 2022ko irailaren 12an
- 12:00etan, Tabakalera (Donostia/San Sebastián)

udalsarea 2030

udalerri jasangarrien euskal sarea
red vasca de municipios sostenibles

Ekitaldi politikoa (arduradun teknikoak laguntzaile moduan)

Algunas cuestiones recogidas en los procesos de participación enmarcados en el nuevo marco de gobernanza y plan estratégico de la red:

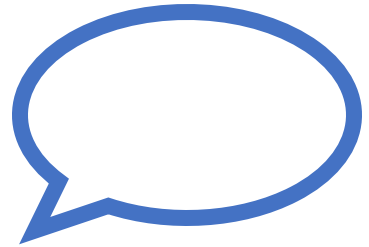

Algunas demandas:

- *"Volver a retomar en grupo de trabajo de entidades comarcales"*.
- *"Trabajo on-line en la medida de lo posible"*.
- *"Las entidades locales deberíamos aportar y compartir más las acciones/proyectos que realizamos y para que ese intercambio sea ágil falta canal para hacerlo"*.
- *"Es importante adecuar los servicios en función del tipo de municipio y comarca; especialmente, en Álava, dónde los municipios son más pequeños y los recursos más limitados"*.
- *"Coordinación entre administraciones, liderazgo político"*.

Temáticas de interés:

- Álava: Clima y Energía; Economía circular y competitividad; Residuos; Agua.
- Bizkaia: Clima y Energía; Economía circular y competitividad; Biodiversidad y Soluciones Naturales; Residuos; Educación para la sostenibilidad.
- Gipuzkoa: Clima y Energía; Economía circular y competitividad; Educación para la sostenibilidad; Movilidad sostenible; Salud y medio ambiente.





OBJETIVO ESTRATÉGICO 1

Promover la Agenda 2030 Local y posicionar a Udalsarea 2030 en el ecosistema vasco de la Agenda 2030

1.1 Promover una mayor participación e implicación en la red de todos sus miembros

1.2.1 Potenciar la capacidad tractora de las entidades comarcales para llegar a más municipios y acercarse al sector privado

OBJETIVO ESTRATÉGICO 1

Promover la Agenda 2030 Local y posicionar a Udalsarea 2030 en el ecosistema vasco de la Agenda 2030

1.3 Servir de plataforma de contraste para el diseño de políticas en Euskadi y de impulso a su despliegue

1.4 Poner en valor el enfoque multinivel y multiagente de la Agenda 2030 para reforzar la trasversalidad de políticas locales

---

OBJETIVO ESTRATÉGICO 2

Promover la acción local sostenible

2.1 Alinear la acción local con las políticas y normativa supramunicipales a través de itinerarios sectoriales

- Reto “Clima y Energía”
- Programa Compra y Contratación Verde de Euskadi 2030
- Economía circular y bioeconomía
- Protección del suelo en la actividad de la red y en el ámbito local
- Despliegue de actuaciones concretas del Plan de Prevención y gestión de Residuos 2030 de Euskadi
- Iniciativas relacionadas con los nuevos vectores ambientales ligados a la salud (*Zero Pollution*)

OBJETIVO ESTRATÉGICO 2

Promover la acción local sostenible

2.2 Abordar nuevas temáticas y proyectos innovadores, anticipándose a los retos de futuro de los municipios

2.2.3 Fomentar el desarrollo de proyectos conjuntos de carácter innovador a través de proyectos piloto

OBJETIVO ESTRATÉGICO 3

Reforzar alianzas y dar visibilidad a la acción local sostenible

3.1 Impulsar una mayor apertura y colaboración con agentes y redes

3.1.1 Fomentar una mayor colaboración con agentes de Euskadi

3.1.2 Fomentar el intercambio de información y conocimiento con otras redes y agentes de fuera de Euskadi

3.2 Reforzar la comunicación y divulgación de la acción local sostenible

3.2.4 Apoyar a los municipios y a las comarcas en las acciones de sensibilización y empoderamiento de la ciudadanía en el ámbito del desarrollo sostenible

Diseño y desarrollo de una

Estrategia para la dinamización de la acción climática local en Euskadi y adhesión al Pacto de alcaldías para el clima y la energía

URBAN KLIMA 2050

ANTECEDENTES-PROYECTO LIFE URBAN KLIMA 2050

udalsarea 2030
udalerri jasangarrien euskal sarea
red vasca de municipios sostenibles

- El proyecto LIFE Integrado **Urban Klima 2050** es el **mayor proyecto de acción climática de Euskadi** para los próximos años.
- Su principal **objetivo** es **desplegar la Estrategia** de Cambio Climático 2050 del País Vasco, KLIMA 2050, **a escala urbana.**
- El proyecto se centra en **cinco bloques**:

ANALIZAMOS

-Análisis estrategia KLIMA 2050

-Ampliación análisis riesgo climático en Euskadi

DEFINIMOS

-Cómo, dónde y cuándo actuar para reducir GEI, incrementar absorciones y lograr la resiliencia del territorio

-Integración en planes y políticas

ACTUAMOS

-Proyectos piloto escalables en costa, cuencas fluviales y zonas urbanas/periurbanas

EMPODERAMOS

-Colaboración con personal de la administración y con la ciudadanía para fomentar la conciencia y dar paso a la acción

GESTIONAMOS

-Estructuras para la gobernanza climática y la observación y monitorización del cambio climático

URBAN KLIMA 2050

ANTECEDENTES-EL PAPEL DE LAS ENTIDADES COMARCALES EN UDALSAREA 2030

udalsarea 2030
udalerri jasangarrien euskal sarea
red vasca de municipios sostenibles

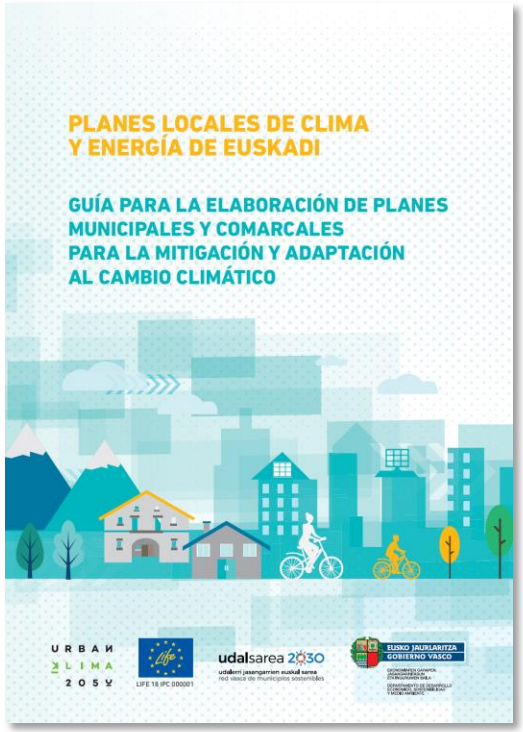

2022-2026

ACUERDO PARA EL IMPULSO DE LA ACCIÓN LOCAL SOSTENIBLE Y LA AGENDA 2030 LOCAL EN EUSKADI

Las Entidades Comarcales son miembros de pleno derecho en el nuevo acuerdo

PLAN ESTRATÉGICO 2025

- Pone en valor y refuerza el papel de las entidades comarcales en la Red
- La acción climática y el papel de los municipios y comarcas están muy presentes en el Plan
- Promueve alinear la acción local con las políticas y normativa supramunicipales a través de itinerarios sectoriales, por ejemplo en el caso del Cambio Climático y la transición energética

URBAN KLIMA 2050

OBJETIVO DEL PROYECTO

El proyecto de Diseño y desarrollo de una estrategia para la dinamización de la acción climática local en Euskadi y la adhesión al Pacto de alcaldías para el clima y la energía, **se enmarca en** la *Acción 8.3: Generación de herramientas y formación para los ayuntamientos*, del Proyecto LIFE Urban Klima 2050.

Objetivo:

Definir una estrategia global con el objetivo de fomentar, por un lado, la **dinamización genérica en materia de clima y energía a nivel local**, tanto municipal como comarcal en Euskadi **y**, por otro, la **adhesión** de los municipios vascos al **Pacto de las Alcaldías para el Clima y la Energía**.

FASES Y CLAVES DEL PROYECTO

Para ello el proyecto se estructura en las siguientes fases:

- **FASE 1:** Diseño y desarrollo de una Estrategia para la dinamización de la acción local en clima y energía en Euskadi y la adhesión al Pacto de Alcaldías para el Clima y la Energía

julio-diciembre 2022

Encuesta online

Tipificación municipios y comarcas

Grupo Tractor

Grupo de Trabajo

- **FASE 2:** Asistencia Técnica para el pilotaje la Estrategia para la dinamización de la acción local en clima y energía en Euskadi y la adhesión al Pacto de Alcaldías para el Clima y la Energía

diciembre 2022- junio 2023

- **FASE 3:** Ajuste de la Estrategia tras su pilotaje

junio 2023

udalsarea 2030
udalerri jasangarrien euskal sarea
red vasca de municipios sostenibles

Claves para participar:

Grupo Tractor

- ✓ Municipios y comarcas con **compromiso y liderazgo** en materia climática.
- ✓ Cumplimentar la **encuesta** y traccionar a los municipios de la comarca para que lo hagan.
- ✓ **Colaborar en el desarrollo de la estrategia**.
- ✓ Participar en **2 reuniones en la fase de redacción de la estrategia** y en **3-4. reuniones en la fase de pilotaje**, intercambiando experiencias y apoyando a otras entidades.

Grupo de Trabajo

- ✓ Municipios y comarcas con perfiles diversos que **quieren avanzar** en materia climática.
- ✓ Cumplimentar la **encuesta** y traccionar a los municipios de la comarca para que lo hagan.
- ✓ **Diferentes itinerarios** según la situación de partida.
- ✓ Participar **3-4 reuniones en la fase de pilotaje**.
- ✓ **Recibir apoyo**.

URBAN KLIMA 2050

udalsarea 2030
udalerri jasangarrien euskal sarea
red vasca de municipios sostenibles

Ejemplo de itinerarios:

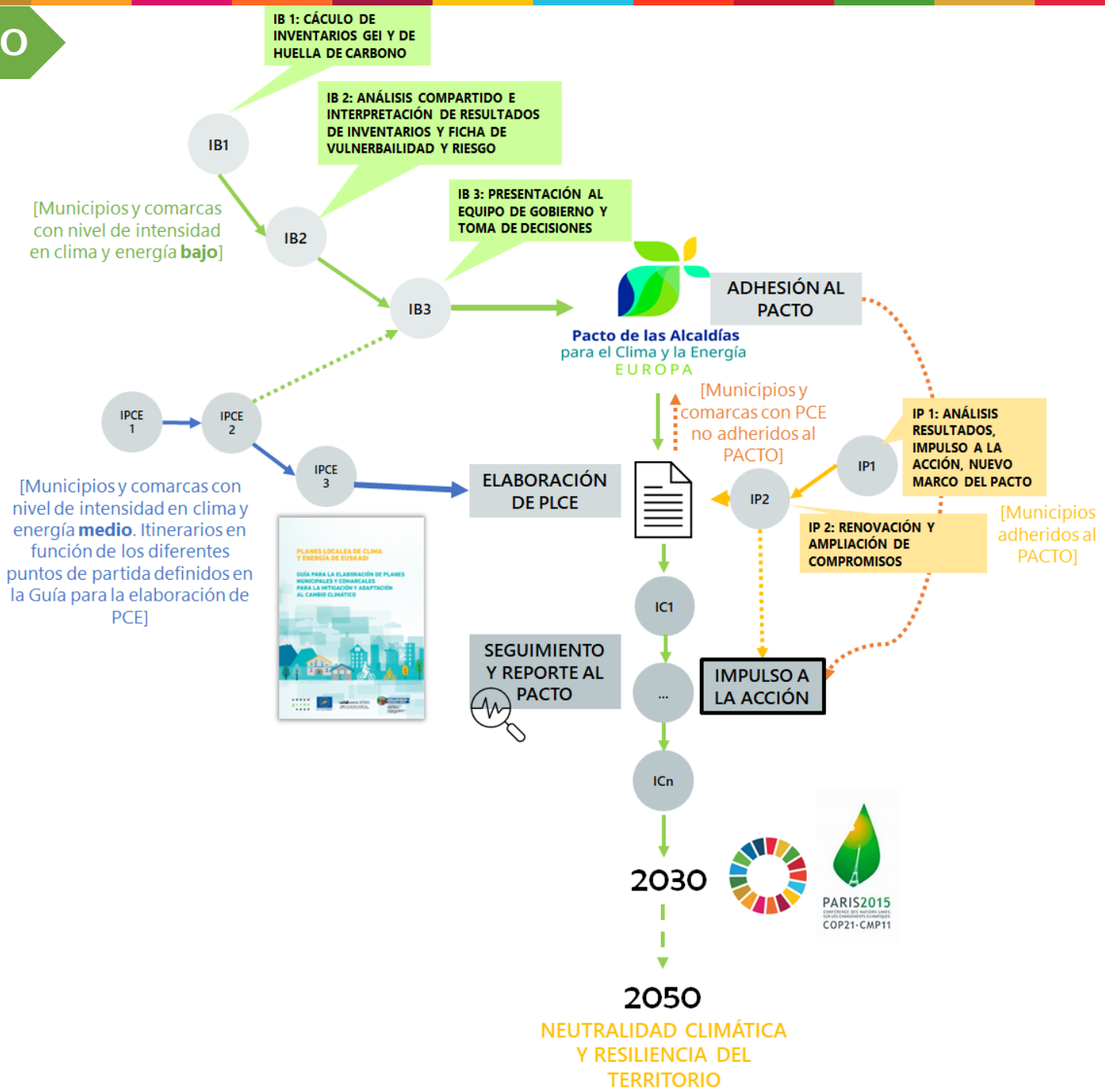

URBAN KLIMA 2050

PRÓXIMOS PASOS

ENCUESTA ORIENTADA A RECABAR INFORMACIÓN SOBRE AVANCES EN CLIMA Y ENERGÍA

Septiembre

- Cumplimentar la **encuesta** como **entidades comarcales**; y
- Traccionar a los **municipios** de la comarca para que la cumplimenten

CONFIGURACIÓN DE GRUPOS

Septiembre

- Grupo Tractor

Diciembre

- Grupo de Trabajo

ESTRATEGIA DE PROTECCIÓN DEL SUELO DE EUSKADI 2030



Aprobada en Consejo de Gobierno
7 de junio de 2022

EUSKO JAURLARITZA GOBIERNO VASCO

VISIÓN 2050

Todos los suelos de Euskadi son gestionados de forma **sostenible** a la vez que las **amenazas** se afrontan con éxito garantizando así la **salud** y con ello, las **funciones** del suelo a largo plazo para su uso por las generaciones futuras.

OBJETIVOS 2050

DEGRADACIÓN NETA/OCUPACIÓN CERO

SUELOS SALUDABLES

REDUCIENDO el consumo y la ocupación de suelo

PROTEGIENDO el suelo contras las diferentes amenazas.

CORRESPONSABILIZÁNDONOS

RESTAURANDO los suelos degradados.

AUMENTANDO el conocimiento y la sensibilización.

ÁMBITOS DE ACTUACIÓN

PROTECCIÓN DE A BIODIVERSIDAD

PROTECCIÓN DE LA SALUD HUMANA

- PLANIFICACIÓN TERRITORIAL
- SUELOS CONTAMINADOS DE ORIGEN INDUSTRIAL

PROTECCIÓN DE LOS RECURSOS HÍDRICOS

- AGRICULTURA, GANADERÍA Y SILVICULTURA
- TIERRAS EXCAVADAS Y ECONOMÍA CIRCULAR

GESTIÓN SOSTENIBLE DE LOS USOS DEL SUELO

- MEDIO NATURAL: SUELOS NATURALES
- MITIGACIÓN Y ADAPTACIÓN CAMBIO CLIMÁTICO

PRESERVACIÓN DE LOS RECURSOS NATURALES

GARANTÍA DE LA SEGURIDAD ALIMENTARIA

- ACCIONES TRANSVERSALES

Puesta en marcha de Grupo de trabajo Permanente: EPS

OBJETIVO ESTRATÉGICO 2

Promover la acción local sostenible

2.1 Alinear la acción local con las políticas y normativa supramunicipales a través de itinerarios sectoriales

2.1.4 Reforzar la presencia de la protección del suelo en la actividad de la red y en el ámbito local en consonancia con la Estrategia de Protección del Suelo Euskadi 2030

Principal Objetivo

Dar contenido al despliegue de la EPS, **impulsar la protección de este medio** en los diferentes ámbitos de gestión municipal **y generar instrumentos** que permitan a los ayuntamientos intervenir de forma eficaz.

Integrantes

- Entidades Locales (municipales y comarcales):
  - Preselección en función de un análisis de las amenazas y aspectos a proteger.
- E. supramunicipales. En función de las temáticas a abordar.
- Asistencia Técnica externa**:** con funciones de dinamización y coordinación.

Entregables esperados

- Análisis e identificación de demandas/interés de ayuntamientos y entes locales.
- Desarrollo de una estrategia para su aplicación concreta a nivel municipal.
- Cuaderno de buenas prácticas.
- Diseño y contenido de formación y sensibilización.

Grupo de trabajo Permanente EPS

Convocatoria de Inscripción al Grupo de Trabajo Permanente (GTP)

Desde la Secretaría Técnica de Udalsarea 2030:

- E-mail de invitación: finales de junio
- Contratación SAT: julio
- Convocatoria para 1ª reunión del Grupo de Trabajo: septiembre
- **1ª reunión del Grupo de Trabajo: 1ª quincena de octubre**
- Planificación prevista:
  - 2 reuniones del GTP en 2022 y 3 reuniones en 2023.
  - Adicionalmente: 1 ó 2 reuniones máximo de Grupos Específicos en 2023

SE BUSCA: Personas participantes

- Personal municipal/**comarcal** con competencias y toma de decisión en ámbitos del urbanismo, medio ambiente y desarrollo rural

PROGRAMA de Compra y contratación verde de Euskadi 2030

OBJETIVO ESTRATÉGICO 2

Promover la acción local sostenible

2.1 Alinear la acción local con las políticas y normativa supramunicipales a través de itinerarios sectoriales

2.1.2 Promover el Programa de Compra y Contratación Verde de Euskadi 2030 y el cumplimiento de los compromisos que emanan del mismo



Entidades Comarcales adheridas hasta la fecha:

- Gorbeialdeko Kuadrilla
- Nerbio Ibaizabalgo Mankomunitatea

11º Edición del Programa de evaluación de políticas públicas locales y cálculo de indicadores de desarrollo sostenible:

FASE 3: Dinamización del Programa de CCV 2030-desde lo LOCAL

Tarea 3.1 Análisis del estado del arte y difusión de los servicios disponibles

- estado del arte en el seno de cada organización participante
- elaborar una hoja de ruta individual: propuesta de abordaje y avance en la materia por entidad, alineada con el Programa de compra y contratación verde 2030
- Registro de acciones e indicadores en e-mugi
- Informes municipales y posicionamiento

Tarea 3.2 Coordinación con otras posibles asistencias técnicas



udalsarea 2030
udalerri jasangarrien euskal sarea
red vasca de municipios sostenibles

Puesta en común de ámbitos de trabajo a nivel comarcal y priorización de aspectos a abordar según demandas

Entidades comarcales

Eskualdeko lan-esparruak bateratzea eta eskaeren arabera landu beharreko alderdiak lehenestea

Eskualdeko erakundeak

Ámbitos de trabajo de interés	Rol respecto a la participación en Udalsarea 2030:	Ámbitos de trabajo a priorizar 2022/2023	Agentes colaboradores
	• con respecto a los municipios • con respecto a la red		





Debegesa:

- Energía y clima:
  - apoyo a los planes de energía municipales, cumplimiento Ley 4/2019 de Sostenibilidad energética.
  - Portal energético de Debabarrena (Observatorio energético).
  - Servicio de asesoramiento on-line en materia de energía para la ciudadanía. Línea de consulta con empresas y ciudadanía.
  - Protocolo para la implantación de EERR en comunidades energéticas. En estudio la creación de comunidad energética con empresas en polígonos industrials.
  - Debegesa es Sociedad de Rehabilitación Urbanística-SUR, y presta servicio de asesoramiento en materia de rehabilitación energética. Actualizadas las fichas de rehabilitación energética por tipo de actuación.
- Economía circular:
  - Agenda de Economía circular de Debabarrena: agenda industrial.
- Regeneración urbana:
  - Puesta en valor del medio natural.
  - Edificios industrials en desuso, regeneración urbana, problema del suelo.

Iraurgi Berritzen:

- Energia eta klima:
  - Energia mahaiak: lanketa eskolak eta industriarekin.
- Ekonomia zirkularra:
  - 2ª comarca más industrial de Gipuzkoa, sector muy diversificado (5 cadenas de valor). Oportunidades de trabajar en economía circular.
  - Merkatu berriak, Enpresa batzuekin lanean hasi.
  - Pyme circular.
  - Trabajo con el tejido socio-económico, vinculado a la acción (no tanto sensibilización).

Azaroa Fundazioa:

- Ekonomia zirkularra:
  - Sektore ekonimikoekin lan egiten dute, enpresatan diagnostikoak egin dituzte, proiektuak susatu ere.
  - Interesa lan-talde baten parte hartzeko.
- Lursorua, Erosketa eta Kontratazio Publiko Berdea, Energia:
  - Udalek beren kabuz egiten dute lan.
  - Ekiola ekimenean elkarlanean Lea Ibarra eskualdearekin.
  - Eskualde moduan, udalei ibilibideak trasladatu ditzazkete (bultzakada eman).

Oarsoaldea:

- Energia eta klima:
  - Energia mahaia: gero eta funtzio gehiago jasangarritasunarekin lotutak. Adib. Mugikortasun mahaia edo Garapen Jasangarrirako Helburuak lantzeko mahaia.
  - Oarsoaldeako energia bulego berria:
    - Aholkularitza herritarrei
    - Zabaltzen Zerbitzua hirugarren sektoreko enpresei (ekonomia urbanoa).
  - Komunidade energetikoak: 2 martxan, Errenterian eta Oiartzunen. Jardunaldiak eredu ezberdinak aztertzeko.
  - Diagnostikoa eta planak egiteko udalei laguntza.
  - Proiektu europearra Goiener-ekin.
  - Naturalizazio proiektua Lezoko poligonoetan. Bertan komunidade energetikoa sortzeko azterketa.
  - ESCOR proiektu europearra: Pasaian klima aldaketari egokitzapena.
  - Oarsoaldea SUR da ere.
- Ekonomia zirkularra:
  - Irunen, Mondragon Unibertsitatearekin, ekopoligono-ekoparke egiteko proiektua (Zirkular trans).

Aiarako Koadrilla:

- Energia eta klima:
  - Komunidade energetikoa Artzeniagan.
- Ekonomia zirkularra:
  - Elikagaien xahuketa murrizteko proiektua: kuantifikazioa egiten, lehenengo sektorea oso garrantzitzua..

udalsarea 2030
udalerri jasangarrien euskal sarea
red vasca de municipios sostenibles

Próximos pasos

Secretaría Técnica de Udalsarea 2030

Hurrengo urratsak

Udalsarea 2030en Idazkaritza Teknikoa

Cómo configurar estas reuniones:

- Estas reuniones se configuran como espacios de encuentro específicos para las entidades comarcales donde poner en común aspectos de interés y compartir experiencias.
- Las entidades comarcales participarán en los grupos de trabajo que así consideren (acción climática, suelos, CCPV…), y si surgiera la necesidad de hacer algún grupo de trabajo temático con entidades comarcales se valorará su demanda y puesta en marcha.
- Se tendrá en cuenta el enfoque territorial para posibles temas que puedan tener interés según el territorio (por ej. Agua).
- Se celebrarán 2 o a lo sumo 3 reuniones al año.

Próxima reunion:

Se prevé repetir la reunión con las entidades comarcales de Bizkaia y Araba, ya que en esta occasion muchas de ellas no han podido participar.

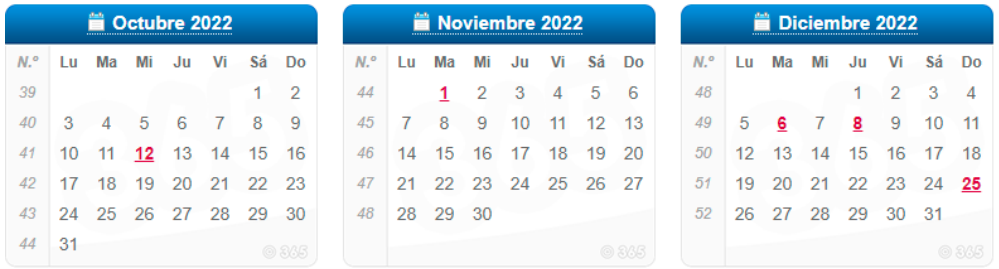

Eskerrik asko gurekin izateagatik,
uda polita izan eta laister arte!

udalsarea 2030
udalerri jasangarrien euskal sarea
red vasca de municipios sostenibles

Gracias por compartir este espacio,
¡buen verano y hasta pronto!