udalsarea 2030

udalerri jasangarrien euskal sarea
red vasca de municipios sostenibles

Eskualdeko topaketak
Encuentros comarcales

GOIERRI

2026/04/29

EUSKO JAURLARITZA GOBIERNO VASCO

GAI-ZERRENDA

Ongietorria, gai-zerrendaren irakurketa eta bertaratuen aurkezpen-erronda.	**10:00**	**Udalsarea 2030 eta eskualdeko udalerrien arteko elkarrizketarako:** - Udalsarea 2030en lan-ildo orokorrak eta toki-erakundeei emandako zerbitzuak - Eskualdeko udalerrien lehentasunak eta Udalsarea 2030ekiko behar nagusiak
Topaketaren itxiera eta kafea.	**12:00**	

ORDEN DEL DÍA

Bienvenida, lectura de orden del día y ronda de presentación de las personas asistentes.	**10:00**	**Espacio para el diálogo entre Udalsarea 2030 y los municipios de la comarca:** - Líneas generales de trabajo de Udalsarea 2030 y servicios prestados a las entidades locales - Prioridades de los municipios de la comarca y principales necesidades con Udalsarea 2030
Cierre del encuentro y café	**12:00**	

KONTAKTUAK. CONTACTOS

udalsarea 2030

UDALAK

Altzaga	Maite Garmendia. Alkatea	maitealtzaga@gmail.com
Arama	Aritz Insausti. Alkatea	udala@arama.eus
Ataun	Martin Aramendi. Alkatea	alkatea@ataun.eus
Beasain	Rosa Aurkia. Ingurumen teknikaria	raurkia@beasain.eus
Gabiria	Endika Igartzabal. Alkatea	udala@gabiria.eus
Gaintza	Jon Gorrotxategi. Alkatea	alkatea@gaintza.eus
Idiazabal	Iñaki Alberdi. Alkatea	alkatea@idiazabal.eus
Itsasondo	Iñaki Aizpuru. Alkatea	joseignacio@itsasondo.eus
Lazkao	Kepa Zubiarrain. Alkatea	alkatea@lazkao.eus
Legorreta	Iñaki Agirre. Alkatea	alkatea@legorreta.eus
Mutiloa	Jule Aranburu. Alkate ordea	
Olaberria	Jokin Garmendia. Alkatea Aitor Urkiola. Zinegotzia	udala@olaberria.eus
Ordizia	Rosa Aurkia. Ing. teknikaria	
Ormaiztegi	Jon Enrique. Alkatea	udala@ormaiztegi.eus
Segura	Egoitz Apaolaza. Zinegotzia	eapaolaza@segura.eus
Zaldibia	Ioritz Berra. Alkatea	alkatea@idiazabal.eus
Zegama	Iker Zubeldia. Alkatea	alkatetza@zegama.eus
Zerain	Gorka Urteaga. Alkatea	alkatea@zerain.eus

GOIEKI

Goieki	Iker Galparsoro. Zuzendari orokorra	iker.goieki@goierri.eus
	Maialen Sanchez. Ekintzailetza arloa eta proiektuen kudeaketa	maialen.goieki@goierri.eus
	Sara Irastorza. Energia teknikaria	energia.goieki@goierri.eus

UDALSAREA 2030

Idazkaritza teknikoa	Agate Goyarrola	Ihobe	agate.goyarrola@ihobe.eus
	Itxaso Bengoetxea	Ihobe	itxaso.bengoetxea@ihobe.eus
Laguntza teknikoa	Eider Larrañaga	Isladak	eider@sladak.eus
	Iker Estala	Kultur Atelier	iker@kulturatelier.eus

Udalsarea 2030. Kideak eta egitura

Udalsarea 2030. Miembros y estructura

ESKUALDEKO TOPAKETAK
ENCUENTROS COMARCALES

KIDEAK. MIEMBROS

- **226 udalerri** / municipios
- **23 eskualde-erakunde** / entidades comarcales
- **11 udalez gaindiko erakunde** / entidades supramunicipales:
  - Lehendakaritza (EJ/GV)
  - Industria, Trantsizio Energetiko eta Jasangarritasun Saila / Departamento de Industria, Transición Energética y Sostenibilidad (EJ/GV)
  - Osasun Saila / Departamento de Salud (EJ/GV)
  - DDFF / FFAA
  - EVE
  - URA
  - HAZI
  - Eudel
  - Ihobe





Antolaketa-egitura
Estructura organizativa

PRESIDENTEA / PRESIDENTE

BATZORDE TEKNIKOA / COMITÉ TÉCNICO

Tokiko ekintza koordinatzeko eta bultzatzeko Batzordea
Comisión de coordinación e impulso a la acción local

IDAZKARITZA TEKNIKOA / SECRETARÍA TÉCNICA

UDALSAREA 2030eko PLAN ESTRATEGIKOA 2022-2026. EZARPENA

udalsarea 2030
udalerri jasangarrien euskal sarea
red vasca de municipios sostenibles

2002tik tokiko ekintza eta gobernantza sustatzen udalerri eta eskualdeekin elkarlanean, trantsizio energetikoan eta klimatikoan eragiteko

PLAN ESTRATEGIKOA 2022-2026

3 HELBURU ESTRATEGIKO

8 JARDUERA LERRO

27 EKINTZA
HORIETATIK 13 AMAITZEN DAUDE

PLAN ESTRATEGIKOAREN EZARPENA

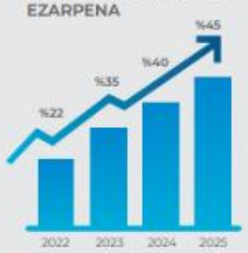

DATOZEN URTETARAKO UDALSAREA 2030en LEHENTASUNAK

EKINTZA KLIMATIKOA

Udalsarea 2030etik, udalerriekin elkarlanean, proiektuak garatzen dira lurraldearen arintzea eta erresilientzia indartzeko. Euskadin, honako helburuak lortu nahi dira:

- 2030erako, 2005.eko isuri kopurua %45 murriztea.
- Gehienez, 2050erako klima-neutraltasuna lortzea. Ahal bada, helburu hori 2045erako lortzea.
- Gure lurraldean klima aldaketaren inguruko erresilientzia handitzea.
- Klima eta Energiaren aldeko Alkateen Ituna.

HONDAKINAK

Udalsarea 2030tik, hondakinen sorrera prebenitzeko eta kudeaketa egokia bermatzeko proiektuak lantzen dira. Euskadin, honako helburuak ezarri dira:

- 2030erako, sortzen diren hondakin guztien tasa %30 murriztea.
- 2030erako, hiri-hondakinen gaikako bilketa %85era igotzea.

2025ean LORTUTAKO HELBURUAK

1/ TOKIKO 2030 AGENDAREN SUSTAPENA



%90
SAREKO ATXIKITAKO UDALERRIEAK

8/10
ASEBETETZE MAILA

UDALSAREA 2030: PLANGINTZA, POLITIKA ETA ARAUDIEN **KONTRASTE-PLATAFORMAN** SENDOTU DA

Udalsarea 2030en jarduera, batez ere, tokiko eremutik 3, 7, 11, 12, 13 eta 15 GJHei egiten zaien ekarpena sustatzera bideratzen da, guztiak ere tokiko ekintza klimatikoari zeharka lotuta daudenak.

3/ ALIANTZAK ETA IKUSGARRITASUNA

ALIANTZA ESTRATEGIKOAK
30
kolaboratzaile diren erakundeekin

JARDUNBIDE EGOKIAK
115
webguneetan argitaratutako ekimenak

2/ JASANGARRITASUNAREN ALDEKO TOKIKO EKINTZEN SUSTAPENA

Klima eta energia planak (KEP)

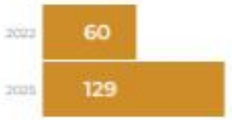

Helburua 2026:
5.000 biztanle baino gehiagoko udalek KEP izatea: **73**

Egoera 2025: 57

Proiektu berritzaileak



Erosketa Publiko Berdera atxikitako Udalak



BATZORDE TEKNIKOA / COMITÉ TÉCNICO

68. BATZORDE TEKNIKOA: Vitoria-Gasteiz (2025/06/18)

- Eskoriatza: 5. belaunaldiko klimatizazio sarea.
- Euskadiko toki administrazio publikoaren energia jasangarritasunerako diru laguntzak (EVE)
- Erandio: Hutsik dauden lurzoruen azterketa
- Zumarraga: Iraunkortasun irizpideen txertaketa HAPOan

69. BATZORDE TEKNIKOA: Donostia (2025/11/19)

- EVE: Autokontsumo partekatua eta energia komunitateak
- Naturan Oinarritutako Konponbideak:
  - Donostia: Hiri drainatze sistema jasangarriak Arteleku Plazan
  - Oñati: Natur Eskolaren birgaitzea
- Udalek buruturako ekintzen direktorioa (gaien arabera)

70. BATZORDE TEKNIKOA: Bilbao (2026/03/24)

- Emisio Gutxiko Eremuak:
  - Bilbo eta Donostiako esperientziak
  - EGE lantaldearen ikasketak jasotzen dituen dokumentua
- Lurzoruak eta Klima-egokitzapena:
  - Trapagaran: Trapagaran birnaturalizatzeko plana
  - Orio: Orioko Klima Aldaketara Egokitzeko Plana
- Euskadiko Trantsizio Energetikoaren eta Klima Aldaketaren 2050erako Ibilbide Orria toki erakundeekin kontrastatzea



UDALSAREA 2030eko LANAREN DIFUSIOA/
DIFUSIÓN DEL TRABAJO DE UDALSAREA 2030

WEBGUNEA / WEB:

www.udalsarea2030.eus

HILEROKO NEWSLETTER-a
NEWSLETTER MENSUAL:

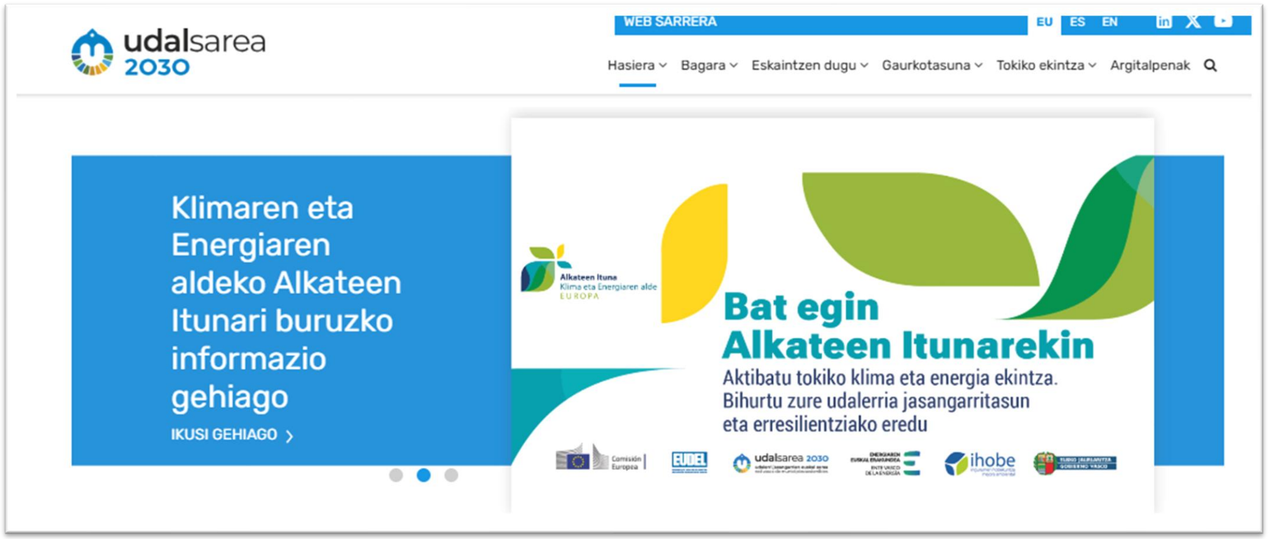

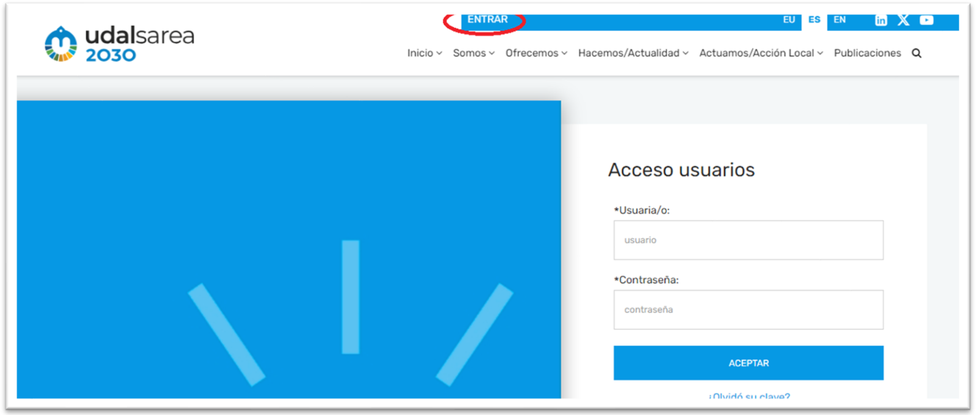

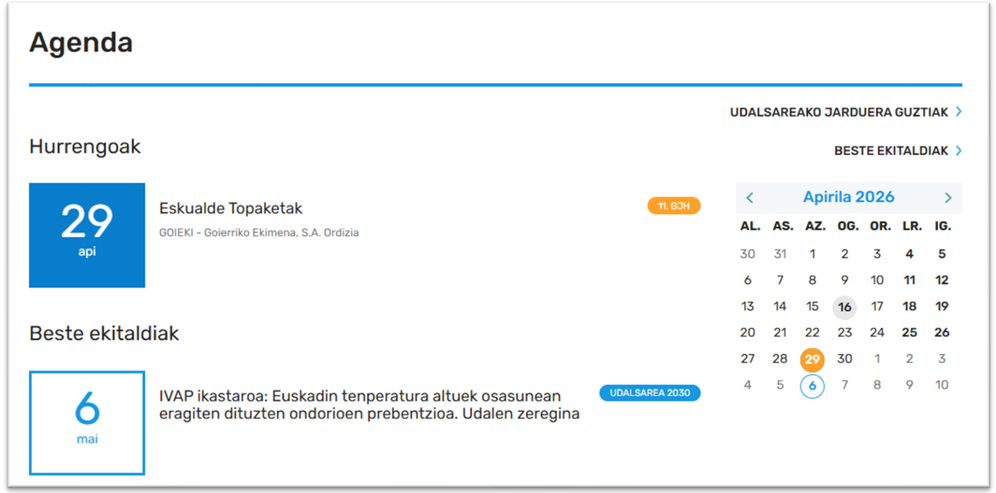

UDALSAREA 2030 ATXIKIMENDUA. ADHESIÓN UDALSAREA 2030

U2030ri atxikituak / Adhesiones a Udalsarea 2030:

- **Udalak / Ayuntamiento:** Guztiak / todos
- **Goieki** Udalsarea 2030era atxikituta dago baita ere.

Udalsarea 2030. Lan ildo nagusiak

Udalsarea 2030. Principales líneas de trabajo

ESKUALDEKO TOPAKETAK
ENCUENTROS COMARCALES

- **Klima eta energia** Clima y Energía
- **Hondakinen prebentzioa eta kudeaketa**
  Prevención y Gestión de Residuos

KLIMA ETA ENERGIA

CLIMA Y ENERGÍA

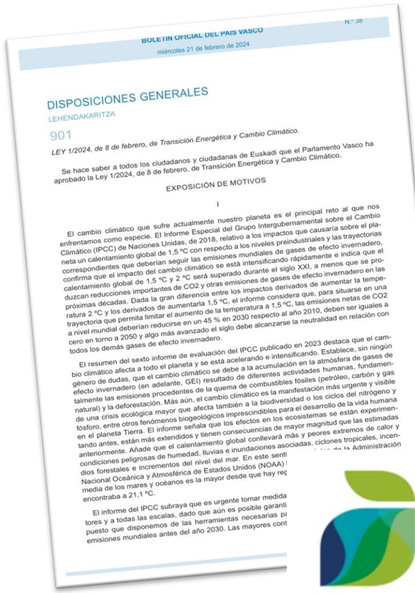
BOLETÍN OFICIAL DEL PAÍS VASCO
miércoles 21 de febrero de 2024
DISPOSICIONES GENERALES
LEHENDAKARITZA
901
LEY 1/2024, de 8 de febrero, de Transición Energética y Cambio Climático.
Se hace saber a todos los ciudadanos y ciudadanas de Euskadi que el Parlamento Vasco ha aprobado la Ley 1/2024, de 8 de febrero, de Transición Energética y Cambio Climático.
EXPOSICIÓN DE MOTIVOS
I









EUSKADI MAILAKO ARAUTEGI NAGUSIA

- **4/2019 LEGEA**, otsailaren 21ekoa, Euskal Autonomia Erkidegoko Jasangarritasun Energetikoari buruzkoa (esteka)

- **1/2024 LEGEA**, otsailaren 8koa, Trantsizio Energetikoaren eta Klima Aldaketarena (esteka)

Trantsizio Energetikoari eta Klima Aldaketari buruzko Euskal Legeak udalentzat dituen inplikazio nagusiak biltzen dituen web espazioa (esteka)



Tokiko Klima eta Energia Planak egiteko gida metodologikoa (esteka)



KLIMA ETA ENERGIA GAIAK SUSTATZEKO PLANGINTZA ETA EKIMENAK

- **Trantsizio Energetikorako eta Klima Aldaketarako 2030 Estrategia eta epe luzerako ibilbide-orria.** 2024/12/11an berau diseinatzeko saioa egin zen.

- **Trantsizio Energetikoari eta Klima Aldaketari buruzko Euskal Itun Soziala**. Berau osatzeko tailerrak (3 Lurralde Historikoetan + online saioa abenduan 2025) eta udalerrietan herritarren parte hartzea sustatu eta ekarpenak jasotzeko saioak (2026).

- **Alkateen Ituna.** Informazio saioak antolatu dira eta Ihobek eta EEEk laguntza eskaintzen diete eskatzen duten udalei prozesua burutzeko:
  - Saio teknikoa (Udalsarea2030): Saioari buruzko informazioa eta bideoa
  - Saio politikoa (EUDEL): Saioari buruzko informazioa eta aurkezpena

Alkateen Ituna
Klima eta Energiaren alde
EUROPA

Guzti hau lantzeko:

Udal mailako elkarrizketak egin dira eta aurrerantzean ere egingo dira, Klima eta Energia inguruan, EEE, Ihobe eta Udalak.

Bilera hauei jarraitasuna ematea aurreikusten da

BALIABIDEAK

udalsarea 2030

[Udalsarea 2030: Udalerri jasangarrien euskal sarea - Klima eta energia]

PLANGINTZA ETA JARRAIPENA



[Tokiko Klima eta Energia Planak garatzeko gida metodologikoa (EU, ES, EN)]

EGUNERATUTA



[Tokiko Klima eta Energia Planen prestaketa kontratatzeko giltzarriak (EU, ES)]

EGUNERATUTA

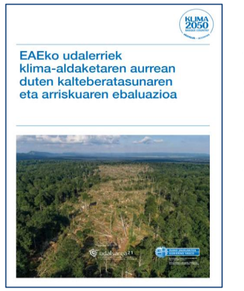

[Klima-aldaketaren aurrean zaurgarritasun indizea eta udal arriskua neurtzeko eta ikusteko tresna (EU, ES)]

EGUNERATZEN ARI DA



[Kostaldeko Kalteberatasunaren eta arriskuaren azterketa (EU, ES)]

EGUNERATZEN ARI DA

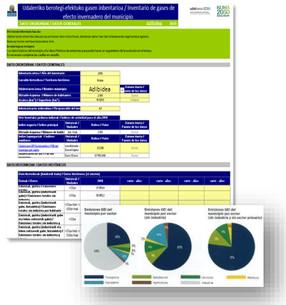

[Udalek BEG isurien arintzean eta egokitzapenean aurrera pausuak emateko erramintak (EU, ES)]

EGUNERATZEN ARI DA

EZARPENA



[Naturan Oinarritutako Konponbideak Euskadin | Ihobe (EU, ES, EN)]

[NOK bisorea]



[Babesleku klimatikoak eta kokapena]

BERRIA!



Udalerriek burutu dituzten ekintzen direktorioa, gaiaren arabera sailkatuta

ESKATU EGIN BEHAR DA

UDAL BAKOITZARI ZUZENDUTAKO ZERBITZUAK

>5.000 biztanle, KEPa hasi gabe

- Plana garatzeko tresnak
- KEPa burutzeko bideorria
- Alkateen Itunera atxikitzeko laguntza

Alkateen Ituna

- Alkateen Itunera atxikitzeko bultzada eta laguntza
- Eskualdeko KEPak garatzeko aukerak aztertzea
- Ekarpenak eta onurak aztertzea

KEP ezartzen

- Ekintzak bultzatzea
  - Esperientziak partekatzea (NOK, babesleku klimatikoak, proiektu integralak)
  - Finantzazio aukerak
- Jarraipen eta ebaluazioa

2026-rako LEHENTASUNAK

- **Egokitzapen proiektu integralak** identifikatu eta bultzatzea Klima eta Energia planen artean, eta finantzazio iturriak identifikatu
- Eskualdeen arteko **NOK Life proiektua prestatzea** (eskualdeko ikuspegiarekin) → Deialdiaren itxiera: 2026ko Iraila
- **Alkateen Itunera atxikipen gehiago:** Tresnen homologazioa eta udalei laguntza teknikoa eskaintzea



EKINTZA KLIMATIKOA ESKUALDEKO UDALERRIETAN

KLIMA ETA ENERGIA PLANAK

- **Ataun, Beasain, Lazkao eta Ordiziak** Klima eta Energia Planak dituzte
- **Legorreta Klima eta Energia Plana osatzeko prozesuan dago**
- **Gainontzeko udalerriek ez dute KEP eta ez daude gauzatzeko prozesuan**

Alkateen Ituna
Klima eta Energiaren alde
EUROPA

ALKATEEN ITUNA

- **Ataun** (atxikitze prozesuan)

HURRENGO URRATSAK

- **1/2024 Legearen jarraipena** egitea, 2026ko otsailerako betebeharrak dituzten udalerriekin (>5.000 biztanle)
- **Hiru taldeekin lan** egin: informazio / lan saioak antolatzea etab.

INTERESEZKO BESTE ARLO BATZUK

- **Euskadin tenperatura altuek osasunean eragiten dituzten ondorioen prebentzioa. Udalen zeregina (IVAP, maiatzak 6).** Informazio gehiago ikusi eta izen emateko: esteka
- **Administrazioari zuzendutako online formakuntza (arlo desberdinei zuzenduta) azaroan**

TRANTSIZIO KLIMATIKO ETA ENERGETIKOAREN ARLOAN ZEIN PAUSO EMAN DITUZUE ESKUALDEAN? ETA AURRERA BEGIRA, ZEIN AURREIKUSPEN DITUZUE?

NOLA LANTZEN DITUZUE KLIMA ETA ENERGIA GAIAK ESKUALDEAN?

HONDAKINEN PREBENTZIOA ETA KUDEAKETA.
PREVENCIÓN Y GESTIÓN DE RESIDUOS





CIRCULAR THINKING
EUSKADI, EKONOMIA ZIRKULARRERANTZ
EUSKADI, HACIA LA ECONOMÍA CIRCULAR

EUSKADI MAILAKO ESTRATEGIA NAGUSIAK ETA ARAUDIA

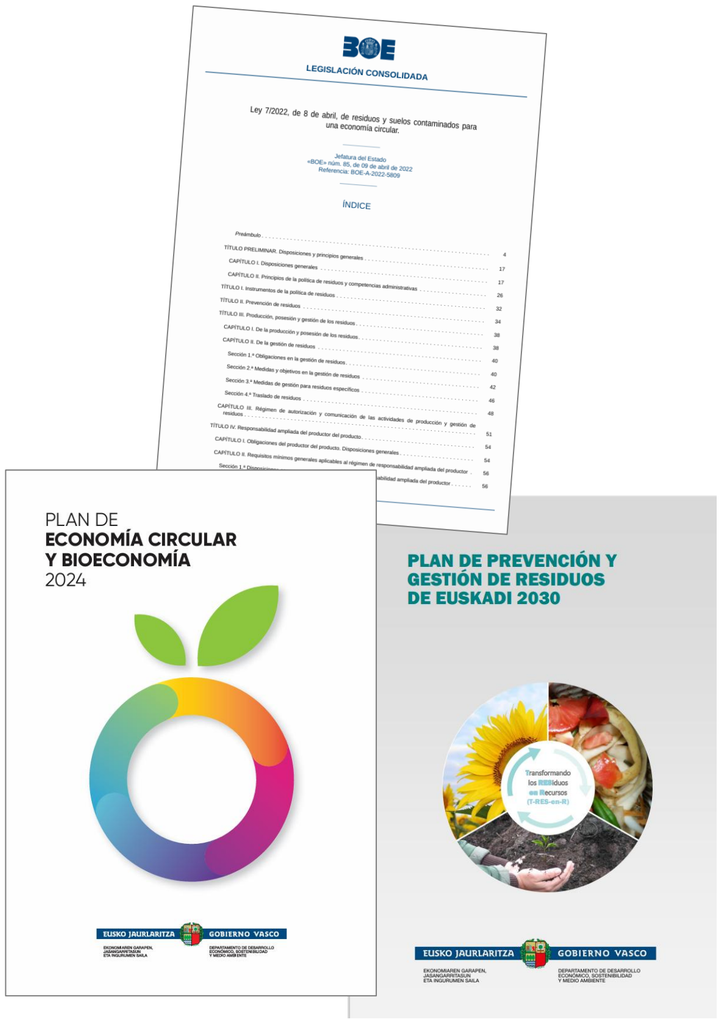

- **7/2022 Legea, apirilaren 8koa, ekonomia zirkular baterako hondakin eta lurzoru kutsatuei buruzkoa**

- **Euskadiko Hondakinak Prebenitu eta Kudeatzeko 2030eko Plana** (esteka)
- **Ekonomia Zirkularraren eta bioekonomiaren plana 2024** (esteka)

BALIABIDE NAGUSIAK

Amiantoaren erroldak egiteko metodologia (gida), App eta formakuntza.

Lana elkarbanatzeko saioa (apirilak 16an egin da)



Deskargatzeko esteka



Deskargatzeko esteka

Kontsultak egiteko: amiantoudala@ihobe.eus

BALIABIDE NAGUSIAK

Hondakinen udal tasa egiteko metodologia (gida), Ordenantza fiskalaren eredua eta txosten ekonomiko finantziaroaren eredua

Gida



Kalkulua egiteko tresna

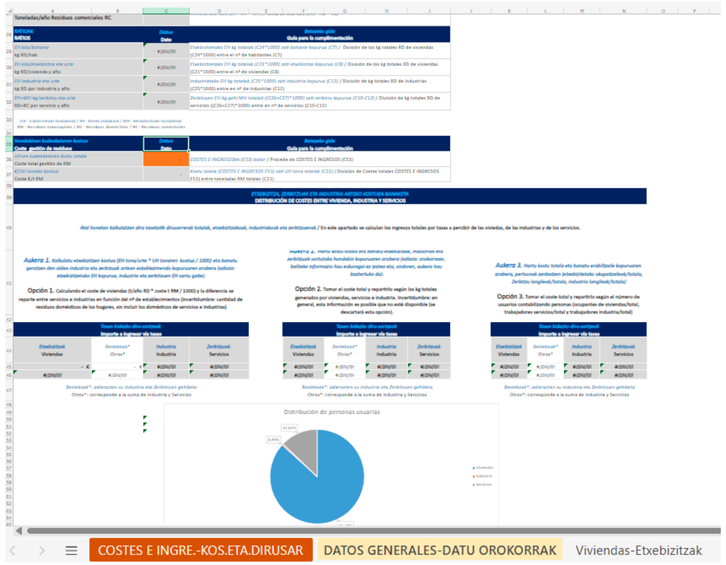

[Gida eta tresna deskargatzeko esteka]

Gida metodologikoa aurkezteko jardunaldia egin zen (2025eko uztaila).

[Jardunaldiaren aurkezpena eta bideoa]



BALIABIDE NAGUSIAK

- **Toki esparrutik ekonomia zirkularra sustatzeko gidaliburua** (Udalsarea 2030eko 21. koadernoa)



- **Ingurumenaren zaintzari eta lehiakortasunari buruzko txostenak.** Udalerriei aplikatutako ekonomia zirkularra



- Basque Circular Summit-en baitan (apirilak 2025). Udalerri zirkularren saioa ospatu zen (albistea eta laburpen bideoa)

BALIABIDE NAGUSIAK

10/2021 Legea, abenduaren 9koa, Euskadiko Ingurumen Administrazioarena.

84.3 Artikulua: ***Obra-kontratuak*** *egikaritzeko klausula administratiboen eta baldintza tekniko berezien orrien idazketan, haietako bakoitzari begira erabili beharreko azpiproduktuen,* ***bigarren mailako lehengaien, material birziklatuen edo berrerabiltzeko*** *xedean prestatzeko prozesuetatik eratorrien ehunekoak adieraziko dira.* ***Gutxienez, % 40an erabiliko dira*** *material horiek, behar bezala justifikatutako arrazoi teknikoak direla-eta ehuneko hori murriztea beharrezkoa denean izan ezik.*

LEGERA EGOKITZEKO EPEAK

2022-2023 (urtarrilaren 1 oinarri hartuz)	Obra-kontratuak gauzatzean, "bigarren mailako materialen" erabilera % 20koa izango da
2023-2024 (urtarrilaren 1 oinarri hartuz)	Obra-kontratuak gauzatzean, "bigarren mailako materialen" erabilera % 40koa izango da
2024 (urtarrilaren 1etik aurrera)	Obra-kontratuak gauzatzean, "bigarren mailako materialen" erabilera % 40 edo gehiagokoa izango da

Klausula ez sartzeak pleguak inpugnatzea ekar dezake !

BALIABIDE NAGUSIAK

10/2021 Legea, abenduaren 9koa, Euskadiko Ingurumen Administrazioarena.

ADMINISTRAZIO PUBLIKOAREN ARDURAK

- Pleguetan “bigarren mailako materialen” erabiltzera behartzen duten klausulak sartzea
- % kalkulatzeko modua ezartzea
- Hala badagokio, betebehar horiek jasotzen ez dituzten proiektuak aldatzea.



GIDA deskargatzeko esteka

- Gida hau legea betetzeko laguntza tresna da eta 84.3 artikulua argitu eta garatzen du



GIDA deskargatzeko esteka

- Material birziklatuak kuantitatiboki eta kualitatiboki txertatzeko aukerei buruzko informazioa
- Merkatuan dauden materialen erreferentzia
- Material birziklatuak kalkulatzeko Excel tresna eguneratua (2024)

HURRENGO URRATSAK

AMIANTO ERROLDAK

- **IVAP ikastaroak:**
  * Gazteleraz: maiatzak 27tik 29ra (Mungian)
  * Euskaraz: ekainak 10etik 12ra (Irunen)

HONDAKINEN TASA

- **Tasaren kalkuluaren inguruko saioa,** 3-4 udalen esperientziak aurkeztuz (maiatzak 20, Ihoben)

HONDAKINEN KUDEAKETA PROGRAMA

- **Gida metodologiakoa garatuko da**.
- Hondakinen **ordenantza teknikoa** eguneratuko da.

→ Aurten udalerriekin lanketa (kontraste saioak)

HONDAKINEN GAIA (AMIANTOA, HONDAKINEN TASA, KUDAKETA, …) LEHENTASUNEZKO ARLOA DA ZUEN ESKUALDEAN?

ZERTAN ZABILTZATE GAUR EGUN HONDAKINEI DAGOKIONEZ?

EROSKETA ETA KONTRATAZIO PUBLIKO BERDEA

COMPRA Y CONTRATACIÓN PÚBLICA VERDE

EUSKADI MAILAKO ESTRATEGIA NAGUSIA



Atxikitzeko dokumentua

BALIABIDE NAGUSIAK

ZERBITZUAK:

- Ingurumen irizpideak
- Jardunbide egokiak
- Ingurumen-irizpideak sartzeko zerbitzua: compra.verde@ihobe.eus
- Argitalpenak
- Formakuntza-materiala
- Jarduera-txostenak

Tokiko erakundeetan Erosketa eta Kontratazioa Berdea sustatuko duten

Ibilbide-orriak egiteko GIDA



BERRIA!!

Naturan Oinarritutako Konponbideak (NOK) aplikatzeko irizpideak definitu dira

ZERO POLLUTION EKIMENAK ETA OSASUNARI LOTURIKO INGURUMEN BEKTOREAK .
INICIATIVAS CERO POLLUTION Y VECTORES AMBIENTALES RELACIONADOS CON LA SALUD

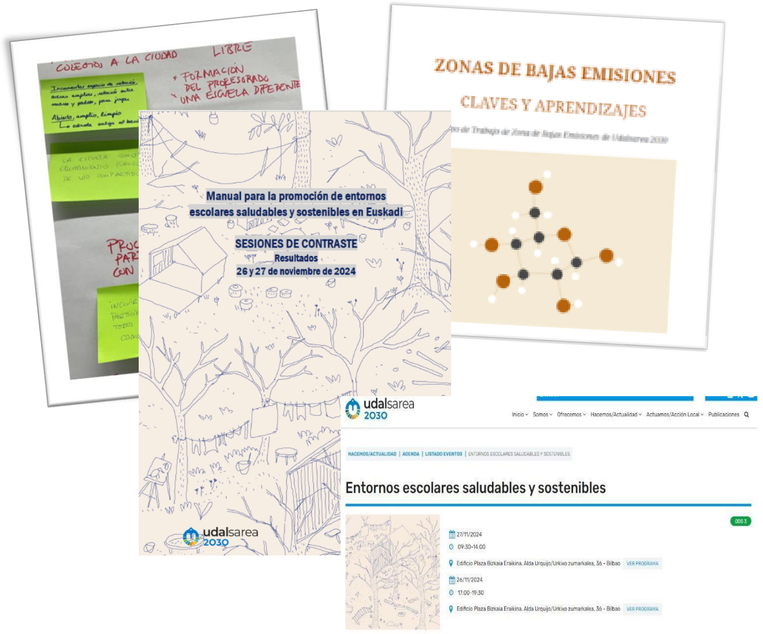

HERRITARREI ZUZENDUTAKO EKIMENAK

- **Let´s Clean up Euskadi ekainaren 1go hamabostaldian** (urte osoan zehar irekita) Aurkezpen saioa: apirilak 29
- **ASTEKLIMA eta KLIMA AZOKA**
- **HONDAKINEN PREBENTZIORAKO EUROPAKO ASTEA**
- **Emisio gutxiko eremuak ezartzeko ikasketen dokumentua** (udalen mugikortasun eta ingurumen sailen arteko elkarlana). Dokumentua



HURRENGO URRATSAK

- **Eskola-ingurune osasungarri eta jasangarrien** eskuliburua. (EJko Osasun Saila eta Ihobe).

Udalsarea 2030eko web-ean dauden baliabideak

Recursos disponibles en la web de Udalsarea 2030

ESKUALDEKO TOPAKETAK
ENCUENTROS COMARCALES

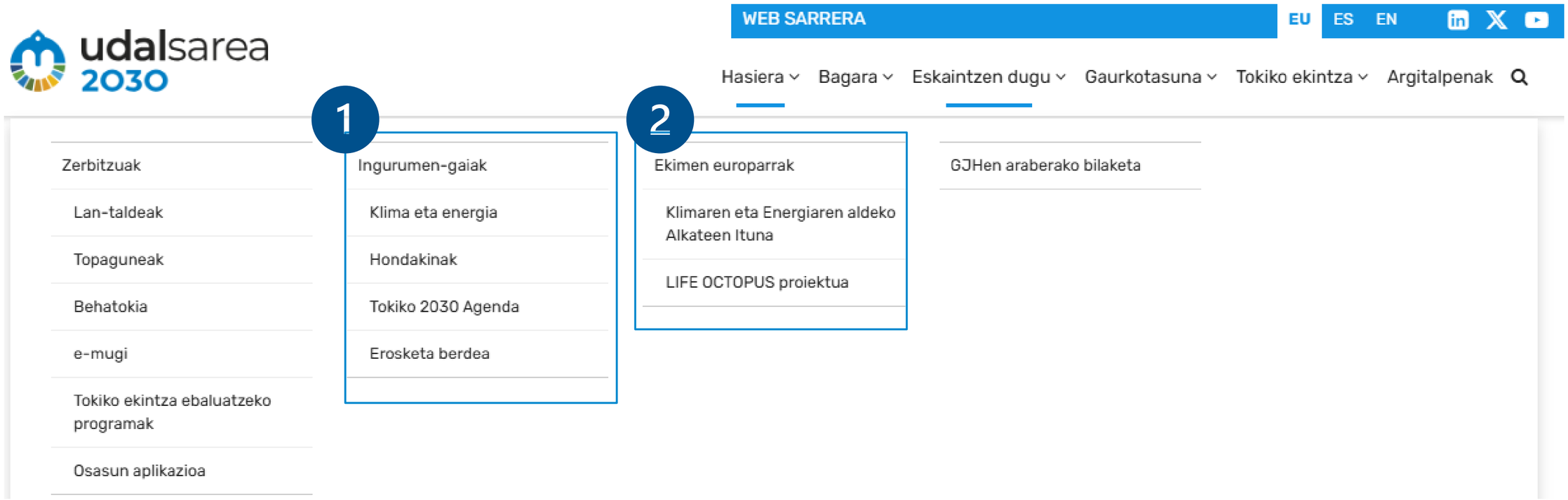

“ESKAINTZEN DUGU” atala / Apartado OFRECEMOS”

1

✓ Ingurumen-gaiak / Temas ambientales

udalsarea 2030

WEB SARRERA EU ES EN

Hasiera Bagara Eskaintzen dugu Gaurkotasuna Tokiko ekintza Argitalpenak

ESKAINTZEN DUGU | INGURUMEN-GAIAK | KLIMA ETA ENERGIA

Klima eta energia

Gaur egun, klima-aldaketa da lurraldeari, ingurumenari, gizarteari eta ekonomiari eragiten dion mehatxu handienetako bat. Hori dela eta, datozen urteetarako **erronka nagusiena eta premiazkoena da irizpide jasangarriak dituen ekonomia, gizarte eta politikak uztartzea**.



Nazio Batuen Klima Aldaketar
arteko Taldearen (IPCC) arabe
guztiari eragiten dio, eta bizk
fenomenoa da. Izan ere, **XXI.**
ko berotze globala gainditu
da, baldin eta hurrengo hama
berotegi-efektuko bestelako
klimatikoa hainbat giza jardue
erregai fosilak (petrolioa, ikat

Guzti honen aurrean, 2050er
politika, plan eta araudi gar

1/2024 LEGEA, otsailaren 8
Trantsizio Energetikoaren eta
Aldaketarena

Politika eta araudi horiek **helburu konkretuak** zehazten dituzte Euskadin lurraldearen arintzea eta erresilientzia indartzeko, hala nola:

- 2030erako, 2005eko isuri kopurua % 45 murriztea.
- Beranduenez, 2050erako klima-neutraltasuna lortzea, eta ahal bada, helbur
- Gure lurraldean klima aldaketaren inguruko erresilientzia handitzea.

Udalerrietako politika eta helburuetara jotzen badugu, 1/2024 Legeak adierazten
dituzten udalerriek, beren eskumenen esparruan, **Klima eta Energia Planak** ona
xedatutakoa jasoz, eta klima aldagaia txertatuz. Helburu horrekin, Udalsarea 203
Klima eta Energiaren Tokiko Planak egiteko eta abian jartzeko **gida metodologiko**

Testuinguru horretan, **Klimaren eta Energiaren aldeko Alkateen Ituna** izeneko
energiaren arloko tokiko ekintzaren aldeko hirien mugimendurik handiena da. Hel
Europako ekimenekin lotzea, eta, bestetik, erreferentziazko esparru bat eskaintze
energiaren arloan beren ekintzak bultzatzeko aukera izan dezaten.

Alkateen Itunari buruz

Ezagutu atxikitzen diren udalerrien konpromisoak, zein den Euskadin dagoen eu

Udalsarea 2030 sarearen esparruan, udalei laguntza eskaintzen zaie aipatutako politika eta araudiak egokitu eta betetzeko, bait eta ekintza klimatikoa bultzatzeko ere:

- **Legedia**
- **Plangintza**
- **Ekintza**
- **Proiektu estrategikoak/europarrak**
- **Herritarrei zuzendutako ekimenak**

1 ✓ Ingurumen-gaiak / Temas ambientales

udalsarea 2030

Hasiera Bagara Eskaintzen dugu Gaurkotasuna Tokiko ekintza Argitalpenak

Hondakinak

Hondakin-politika ororen helburu nagusia izan behar da, batetik, **hondakinen sorrera prebenitzea**, eta, bestetik, ahalik eta gehien minimizatzea hondakinen sorrerak eta kudeaketak giza **osasunean eta ingurumenean** eragiten dituzten inpaktu negatiboak. Halaber, eta ekonomia zirkularraren printzipioen ildotik, politika horiek baliabideen erabilera eraginkorra ere sustatu behar dute, administrazio publiko guztien konpromiso estrategiko sendoa bultzatuz, bai eta eragile ekonomiko eta sozialen inplikazio aktiboa eta konpromisoa ere.

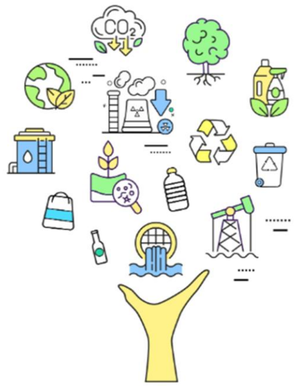

Hondakinen ingurumen inpaktu nagusien artean, gaur egun alderdi kezkagarrienak **klima-aldaketa eta itsas zaborren kutsadura** dira. Klima-aldaketari dagokionez, hondakinak berotegi-efektuko gasen isurketen iturri lausoak dira, bereziki hondakinen biodegradazioan zabortegietan askatutako metanoaren ondorioz.

Bestalde, hondakinak behar bezala kudeatzeak hauek ingurune naturalean (itsasoan zein mendietan) bukatzea eragozten du.

Horregatik, beharrezkoa da hondakinak prebenitu eta kudeatzeko politikak sustatzea, gure lurraldean **Euskadiko Hondakinak Prebenitu eta Kudeatzeko 2030eko Plana** dagoelarik indarrean. Plan honek ondorengo helburuak ezartzen ditu Euskadirako prebentzio eta gaikako bilketa eta bereizketan:

- 2030erako, sortzen diren hondakin guztien tasa % 30 murriztea 2016arekin alderatuz.
- 2030erako, hiri-hondakinen gaikako bilketa % 85era igotzea.

Estatu mailan onartutako 7/2022 Legeak, apirilaren 8koa, hondakinak eta lurzoru kutsatuak arautu eta ekonomia zirkularra bultzatzekoak, udal mailan bete beharreko hainbat obligazio adierazten ditu.

Estatu mailan onartutako 7/2022 Legeak, apirilaren 8koa, hondakinak eta lurzoru kutsatuak arautu eta ekonomia zirkularra bultzatzekoak, udal mailan bete beharreko hainbat obligazio adierazten ditu.

Udalsarea 2030etik udalei laguntza eskaintzen zaie politika hauek jarraitu eta helburu eta araudiak bete ahal izateko:

Hondakinak

Amiantoaren udal erroldak:

- Euskal Autonomia Erkidegoko udaletan amiantoaren erroldak egiteko gida metodologikoa
- EAE-ko udaletako amianto-erroldak egiteko eta kontsultatzeko tresna digitalak
- Amianto errolden App-a
- Formakuntza
- Kontsultak egiteko kontaktua: amiantoudala@ihobe.eus

Hondakinen udal tasak:

- Hondakinen sorreraren araberako tasetara orientatutako metodologia (gida eta tresna)
- Ordenantza fiskalaren eta txosten ekonomiko finantzarioaren eredua
- Tresnak eta baliabideak eskuratzeko kontaktua: udalsarea2030@ihobe.eus

Ekonomia zirkularra

Herritarrei zuzendutako ekimenak

2 ✓Ekimen Europarrak / Iniciativas Europeas

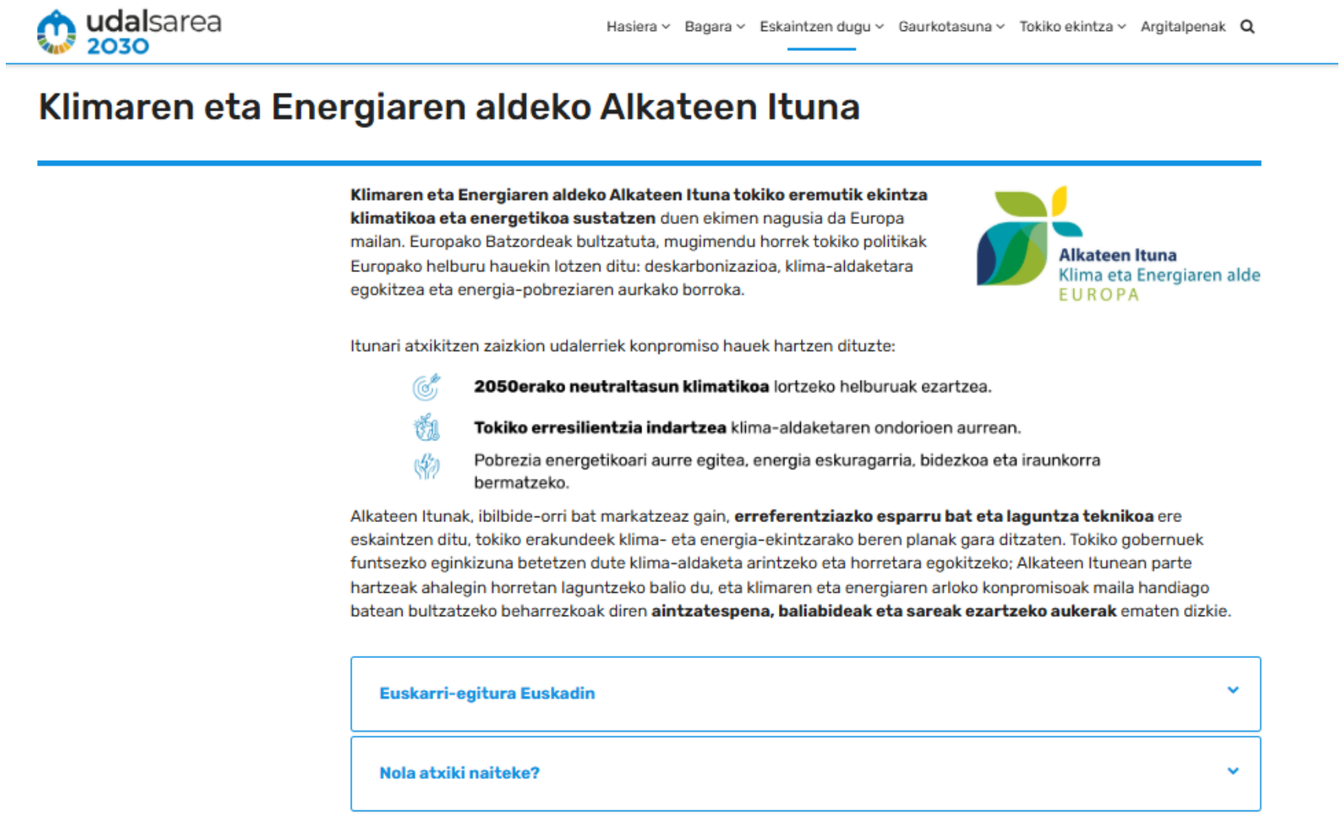

udalsarea 2030

Hasiera Bagara Eskaintzen dugu Gaurkotasuna Tokiko ekintza Argitalpenak

Klimaren eta Energiaren aldeko Alkateen Ituna

Klimaren eta Energiaren aldeko Alkateen Ituna tokiko eremutik ekintza klimatikoa eta energetikoa sustatzen duen ekimen nagusia da Europa mailan. Europako Batzordeak bultzatuta, mugimendu horrek tokiko politikak Europako helburu hauekin lotzen ditu: deskarbonizazioa, klima-aldaketara egokitzea eta energia-pobreziaren aurkako borroka.

Alkateen Ituna
Klima eta Energiaren alde
EUROPA

Ituneri atxikitzen zaizkion udalerriek konpromiso hauek hartzen dituzte:

- **2050erako neutraltasun klimatikoa** lortzeko helburuak ezartzea.
- **Tokiko erresilientzia indartzea** klima-aldaketaren ondorioen aurrean.
- Pobrezia energetikoari aurre egitea, energia eskuragarria, bidezkoa eta iraunkorra bermatzeko.

Alkateen Itunak, ibilbide-orri bat markatzeaz gain, **erreferentziazko esparru bat eta laguntza teknikoa** ere eskaintzen ditu, tokiko erakundeek klima- eta energia-ekintzarako beren planak gara ditzaten. Tokiko gobernuek funtsezko eginkizuna betetzen dute klima-aldaketa arintzeko eta horretara egokitzeko; Alkateen Itunean parte hartzeak ahalegin horretan laguntzeko balio du, eta klimaren eta energiaren arloko konpromisoak maila handiago batean bultzatzeko beharrezkoak diren **aintzatespena, baliabideak eta sareak ezartzeko aukerak** ematen dizkie.

Euskarri-egitura Euskadin

Nola atxiki naiteke?

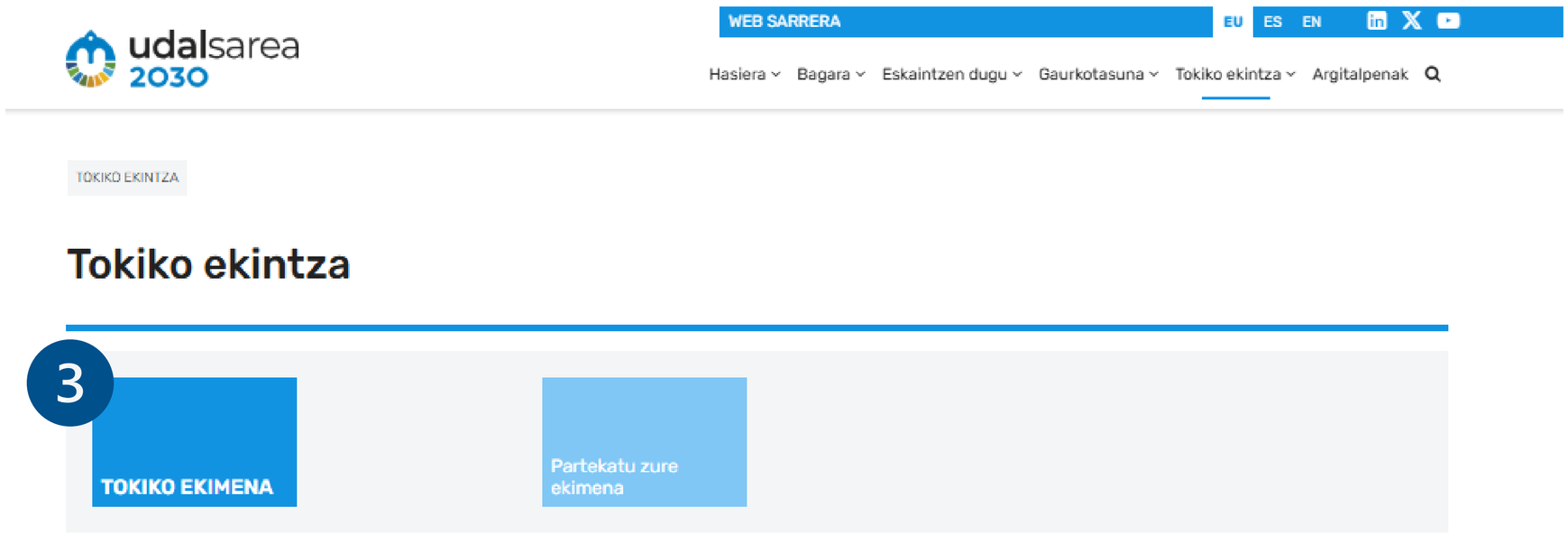

“TOKIKO EKINTZA” atala / Apartado “ACCIÓN LOCAL”

3

✓ Tokiko ekimena / Iniciativa local

Beste udalerri eta erakunde batzuk burutu dituzten jardunbideen fitxak jasotzen dituen atala

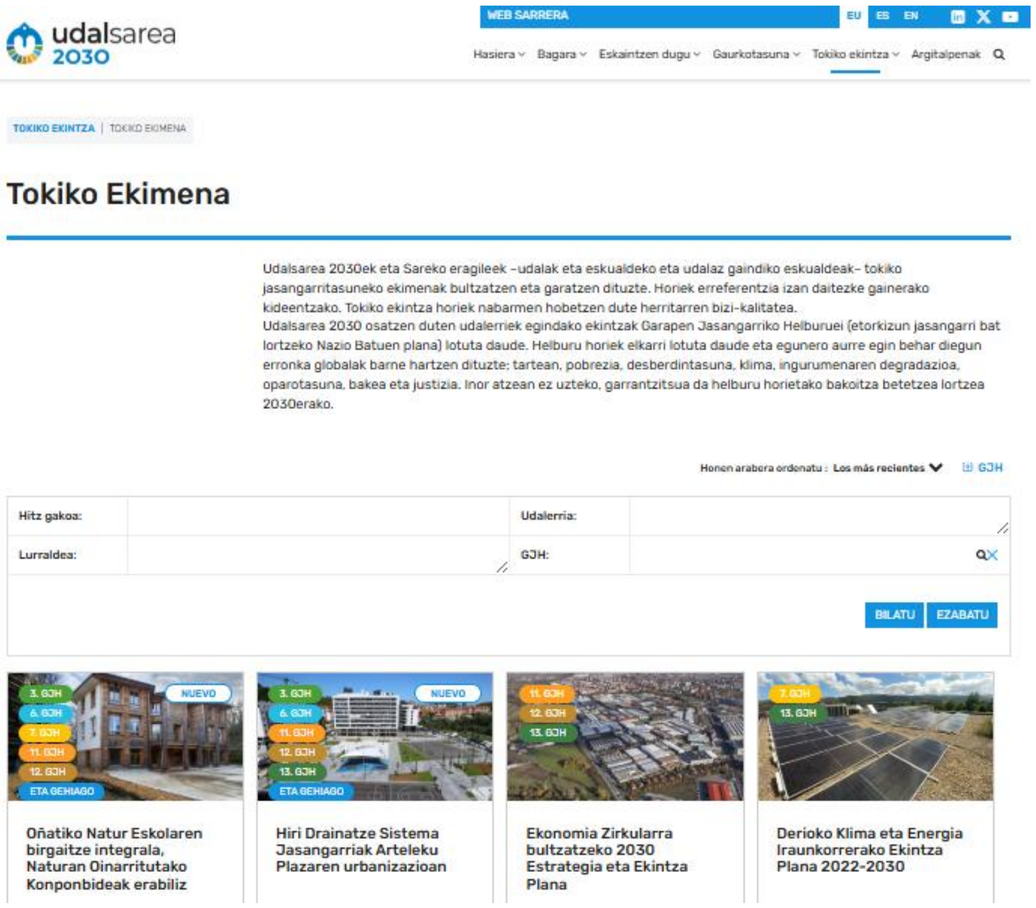



udalsarea2030@lhobe.eus
www.udalsarea2030.eus

udalsarea
2030