Leioa
UDALA-AYUNTAMIENTO

udalsarea 2030
udalerri jasangarrien euskal sarea
red vasca de municipios sostenibles

HERRIGUNE LEIO_LAB

BERRIKUNTZAKO LABORATEGIETATIK ERAKUNDEAREN BIHOTZERA

premios novagob excelencia

Candidaturas presentadas

Edición 2022



Herrigune Leioa

Leioa
UDALA-AYUNTAMIENTO

2030

- Herrigune Leioa udal-laborategi herritarra da, ikaskuntza-prozesu kolektiboak bultzatzen dituena, bizilagunak haien interes eta beharretatik abiatuta konektatuz, gizarte-ongizateko ekimenak aktibatze aldera.

- Aldi berean, ahalduntzeko, gaitzeko eta parte hartzeko baliabide komunitarioa da.

- Berrikuntza publikoko tresna da, herritarren eta instituzioen arteko lotura, elkarrekin egiten ikasteko.

2001-2004 HERRIGUNE HISTORIKOA

Leioan, herritarren parte-hartze instituzionala betidanik egon da lotuta komunitatea, publikoa, haurtzarorako berreskuratzeko idealarekin.





2005-2011 LEHENENGO ETAPA

Herrigunek eboluzionatu egiten du gure komunitatean **haurren parametroa** ezartzeko, Francesco Tonucciren "Haurren Hiria" proiektuarekin bat etorriz.

Komunitatea haurtzarorako berreskuratzetik, haurtzaroa komunitaterako berreskuratzera pasatu ginen





Herrigune Leioa

Leioa
UDALA-AYUNTAMIENTO

Haurren Hirien Sarea
Red Vasca Ciudades de los niños y las niñas

UMEEN KONTSEILUA SORTZEN DA



HAURREN HIRIEN SAREA

- UPV/EHU

eman ta zabal zazu
UPV EHU

- INNOBASQUE

innobasque
berrikuntzaren euskal agentzia
agencia vasca de la innovación

LEIOA, HHS SAREAN SARTZEN DEN LEHENENGO UDALERRIA

Herritarrak bizitza publikoan inplikatzearekin lotutako ekintzak eta proiektuak aktibatzen hasten da Herrigune.

Adin eta kasuistika guztietako hainbat pertsona, guztion onerako eta komunitatearen garapenerako ekimenetan lanean jarriz.





2009

KUBOA. CONTENEDOR DE INICIATIVAS CIUDADANAS.

HERRITARREN IDEIEN edukiontzi eta topagune izan zen KUBOA. Eta ikasteko aukera!

Un grupo de personas en Kuboa, en las semanas en las que estuvo en Txorierri.

KUBOA recorrió los barrios de Leioa durante algo más de un año, recogiendo y dando a conocer iniciativas ciudadanas, empresariales y municipales. El Contenedor de Ideas nos ayudó a conectar intereses y preocupaciones y localizar recursos para afrontar juntas algunos retos. Pero sobre todo, fue una experiencia inacabada de participación ciudadana que nos ayudó a aprender sobre los procesos colectivos.

No siempre se acierta y sí, a veces nos equivocamos. Pero el aprendizaje implica error. A veces nos equivocamos las ciudadanas, otras las instituciones... la clave es continuar, seguir queriendo crecer juntas.

RETO
ERROR

Txorierri

2012-2018 BIGARREN ETAPA

Herrigune ezagutza transmititzeko sare bihurtu zen, non komunitatea ikaskuntza-ingurune gisa ikusten du. Ezagutza Sare Handi bat osatuz.



https://herriguneleioa.eus/herrigune-en-cifras/



2018-2022 HAUSNARKETA ETA EGUNGO LAN-ILDOAK

HERRIGUNE LEIOA
HAZI LEIOA

Garapen eta hazkunde pertsonala sarean.

Un espacio centrado principalmente en las personas: desde donde poder atenderlas, cuidarlas y ofrecerles los recursos necesarios; asistiendo a las personas en sus aprendizajes personales y buscando, siempre, el encuentro con otras.



HERRIGUNE LEIOA
EKIN LEIOA

Herritarren Berrikuntzarako Laborategia: gaikuntza eta ahalduntzea.

Es el área de trabajo para el desarrollo colectivo de la ciudadanía. Es decir, un espacio de empoderamiento, emprendizaje y capacitación que pone el foco en lo comunitario. Es la línea de trabajo donde se parte de necesidades comunes y se trabaja en torno a los retos colectivos.



HERRIGUNE LEIOA
GARATU LEIOA

Berrikuntza Publiko eta Soziala: ekimenak eta aurrekontu irekiak.

Es la línea de trabajo que mira hacia el interior de la institución municipal, con la intención y el objetivo de promover una cultura de innovación pública y social en la propia administración local, buscando crear espacios de encuentro y trabajo conjunto entre la ciudadanía y la institución.



https://herriguneleioa.eus/hazi-cultiva/

https://herriguneleioa.eus/ekin-laboratorio/

https://herriguneleioa.eus/garatu-desarrolla/

Consejo de la Infancia






Ekimen honen bidez, ikasleei autonomia itzuli nahi zaie, eta behar dutena sortu nahi da, ikasleek beren etxetik ikastetxera joan ahal izan dezaten, lagunekin oinez eta segurtasun osoz.

BiziBideak
eskolara lagunekaz

https://leioazabalik.leioa.net/umeen-kontseilua1 *https://herriguneleioa.eus/ukleioa/* *https://leioazabalik.leioa.net/bizibideak* *https://herriguneleioa.eus/bizibideak/*

Leioa
UDALA-AYUNTAMIENTO

2030

Herrigune Leioa

2016tik aurrera, araudia aplikatzearen eta Gobernu Irekiaren eremuari bultzada politiko eta teknikoa ematearen ondorioz, aldizkakotasun jakin batekin antolatzen hasten dira parte-hartze prozesu arautuagoak.

PARTEHARTZEKO EKOSISTEMA

AURREKONTU IREKIAK

LEIOA AUZOETAN

UK - UMEEN KONTSEILUA

LEIOAKO AURREKONTUETAN



Herrigune Leioa

Leioa
UDALA-AYUNTAMIENTO

UK Leioa



Haurren aurrekontu irekiak / Presupuestos abiertos de la infancia (HAI - PAI)

HAI - PAI es la respuesta del Consejo de la Infancia de Leioa ante el reto de poner en marcha un proceso de participación donde la infancia pueda codecidir en el desarrollo de las políticas públicas llevadas acabo desde el Ayuntamiento.

Cinco grandes cuestiones a dar respuesta

1. ¿Qué modelo de presupuestos abiertos queremos?
2. ¿Quién puede participar en el proceso?
3. ¿Cómo vamos a desarrollar el proceso?
4. ¿Cómo vamos a validar técnicamente las propuestas?
5. ¿Qué se va poder votar y cómo se van a ponderar los resultados?

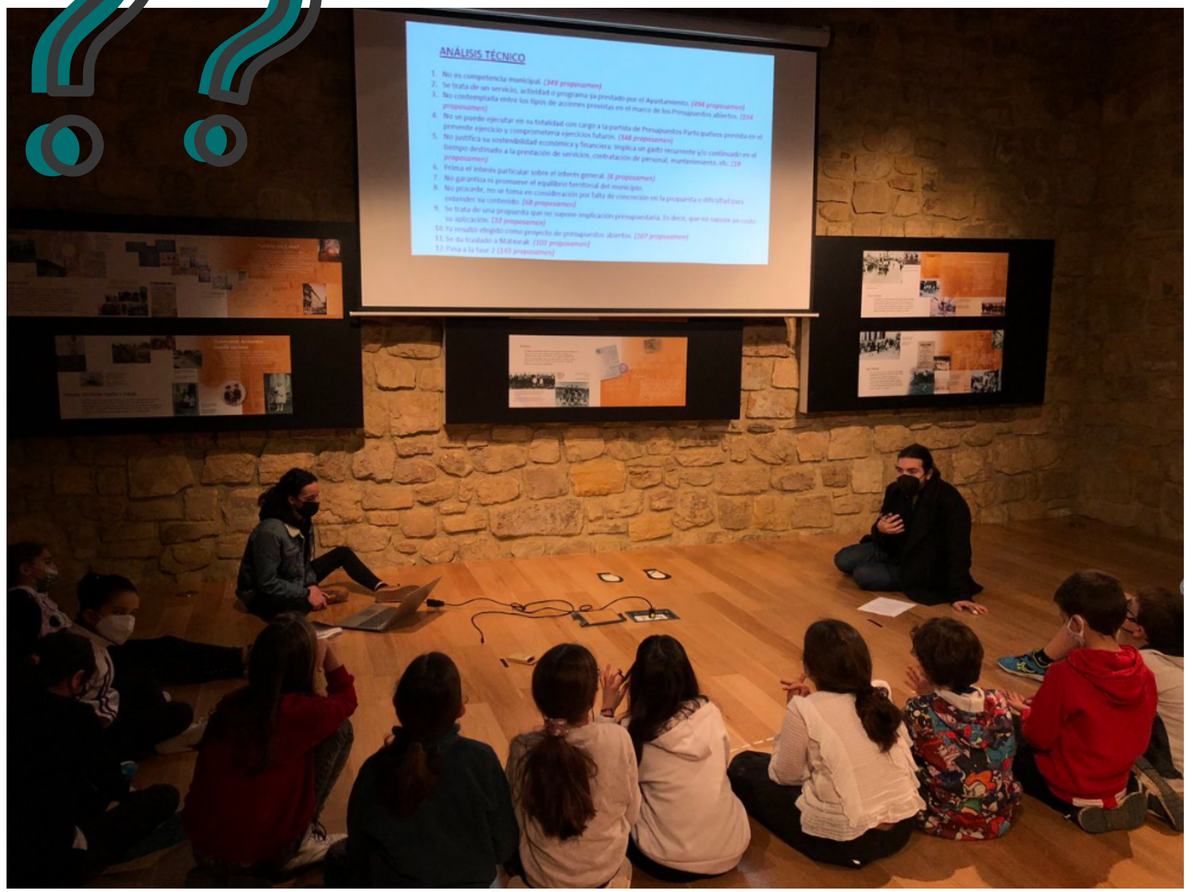

HAI - PAI: MATERIALES



Cartel HAI PAI

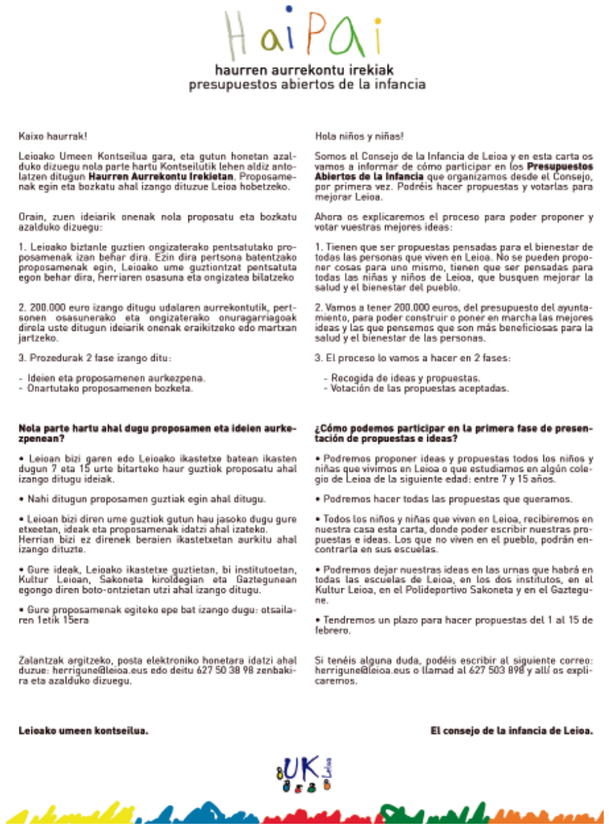
HaiPAi

haurren aurrekontu irekiak
presupuestos abiertos de la infancia

Kaixo haurrak!

Leioako Umeen Kontseilua gara, eta gutun honetan azalduko dizuegu nola parte hartu Kontseilutik lehen aldiz antolatzen ditugun **Haurren Aurrekontu Irekietan**. Proposamenak egin eta bozkatu ahal izango dituzue Leioa hobetzeko.

Orain, zuen ideiarik onenak nola proposatu eta bozkatu azalduko dizuegu:

1. Leioako biztanle guztien ongizaterako pentsatutako proposamenak izan behar dira. Ezin dira pertsona batentzako proposamenak egin, Leioako ume guztiontzat pentsatuta egon behar dira, herriaren osasuna eta ongizatea bilatzeko

2. 200.000 euro izango ditugu udalaren aurrekontutik, pertsonen osasunerako eta ongizaterako onuragarriagoak dirola uste ditugun ideiarik onenak eraikitzeko edo martxan jartzeko.

3. Prozedurak 2 fase izango ditu:

- Ideien eta proposamenen aurkezpena.
- Onartutako proposamenen bozketa.

Nola parte hartu ahal dugu proposamen eta ideien aurkezpenean?

• Leioan bizi garen edo Leioako ikastetxe batean ikasten dugun 7 eta 15 urte bitartako haur guztiok proposatu ahal izango ditugu ideiak.

• Nahi ditugun proposamen guztiak egin ahal ditugu.

• Leioan bizi diren ume guztiok gutun hau jasoko dugu gure etxeetan, ideak eta proposamenak idatzi ahal izateko. Herrian bizi ez direnek beraien ikastetxetan aurkitu ahal izango dituzte.

• Gure ideak, Leioako ikastetxe guztietan, bi institutoetan, Kultur Leioan, Sakoneta kiroldegian eta Gaztegunean egongo diren boto-ontzietan utzi ahal izango ditugu.

• Gure proposamenak egiteko epe bat izango dugu: otsailaren 1etik 15era

Zalantzak argitzeko, posta elektroniko honetara idatzi ahal duzue: herrigune@leioa.eus edo deitu 627 50 38 98 zenbakira eta azalduko dizuegu.

Leioako umeen kontseilua.

Hola niños y niñas!

Somos el Consejo de la Infancia de Leioa y en esta carta os vamos a informar de cómo participar en los **Presupuestos Abiertos de la Infancia** que organizamos desde el Consejo, por primera vez. Podréis hacer propuestas y votarlas para mejorar Leioa.

Ahora os explicaremos el proceso para poder proponer y votar vuestras mejores ideas:

1. Tienen que ser propuestas pensadas para el bienestar de todas las personas que viven en Leioa. No se pueden proponer cosas para uno mismo, tienen que ser pensadas para todas las niñas y niños de Leioa, que busquen mejorar la salud y el bienestar del pueblo.

2. Vamos a tener 200.000 euros, del presupuesto del ayuntamiento, para poder construir o poner en marcha las mejores ideas y las que pensemos que son más beneficiosas para la salud y el bienestar de las personas.

3. El proceso lo vamos a hacer en 2 fases:

- Recogida de ideas y propuestas.
- Votación de las propuestas aceptadas.

¿Cómo podemos participar en la primera fase de presentación de propuestas e ideas?

• Podremos proponer ideas y propuestas todos los niños y niñas que vivimos en Leioa o que estudiamos en algún colegio de Leioa de la siguiente edad: entre 7 y 15 años.

• Podremos hacer todas las propuestas que queramos.

• Todos los niños y niñas que viven en Leioa, recibiremos en nuestra casa esta carta, donde poder escribir nuestras propuestas e ideas. Los que no viven en el pueblo, podrán encontrarla en sus escuelas.

• Podremos dejar nuestras ideas en las urnas que habrá en todas las escuelas de Leioa, en los dos institutos, en el Kultur Leioa, en el Polideportivo Sakoneta y en el Gaztegune.

• Tendremos un plazo para hacer propuestas del 1 al 15 de febrero.

Si tenéis alguna duda, podéis escribir al siguiente correo: herrigune@leioa.eus o llamad al 627 503 898 y allí os explicaremos.

El consejo de la infancia de Leioa.

Carta fase 1



https://vimeo.com/671906405



https://vimeo.com/690497758

HAURREN AURREKONTU IREKIAK / PRESUPUESTOS ABIERTOS DE LA INFANCIA (HAI - PAI)

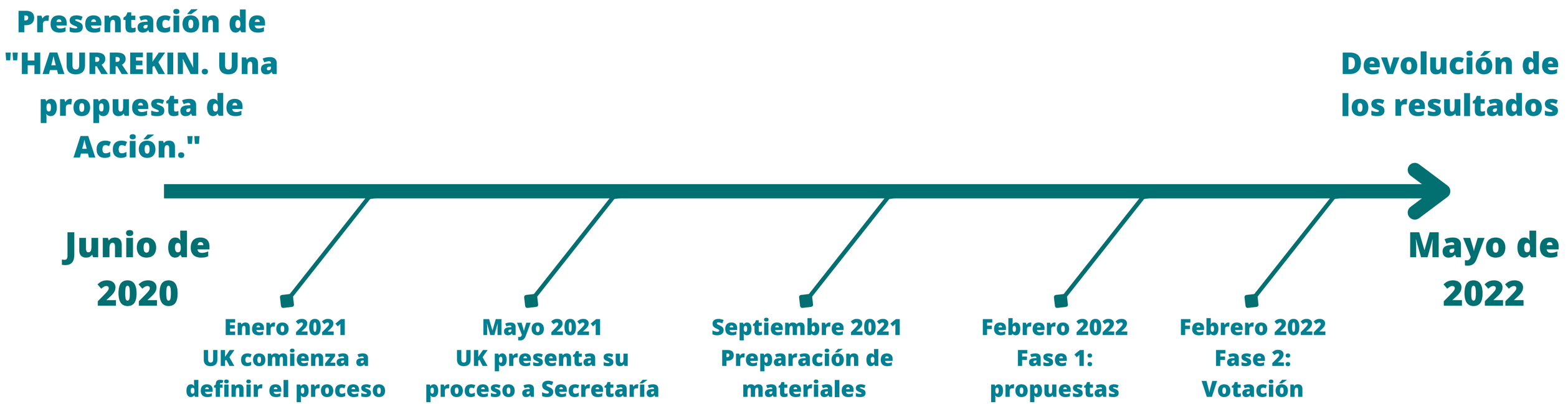



HERRIGUNE LEIO_LAB

premios novagob excelencia

Candidaturas presentadas

Edición 2022

12) Proyecto municipal comunitario HERRIGUNE: desde los Laboratorios de Innovación DIRECTOS al corazón de la Administración.

Institución pública donde se ha desarrollado la iniciativa: Ayuntamiento de Leioa (España).

Resumen del proyecto: Un laboratorio ciudadano que impulsa un aprendizaje colectivo, conectando a la comunidad y activando procesos de bienestar comunitario. Un lugar de empoderamiento, participación e innovación para aprender a Hacer Juntas entre ciudadanía e institución, transformando nuestra AAPP.

Objetivos del proyecto: Fomentar la relación entre Ciudadanía e Institución impulsando el trabajo conjunto, favoreciendo la cultura comunitaria de ayuda mutua y corresponsabilidad. Extender una CulturaLab que favorezca encuentros colaborativos entre Ciudadanía e Institución, favoreciendo la ideación y puesta en marcha de prácticas/experiencias de Innovación Pública.

Proceso y metodología desarrollados durante el proyecto: "Proyecto con más 20 años, respondiendo a necesidades de hoy. Actualmente, se divide en 3 áreas: HAZI, área de desarrollo personal. Un espacio centrado en ofrecer recursos a la ciudadanía que ayuden en su aprendizaje personal mediante un trabajo en red. EKIN, área de desarrollo colectivo. Un espacio de empoderamiento y capacitación que pone el foco en lo comunitario, donde se trabajan necesidades comunes partiendo de “Retos Colectivos”. GARATU mira hacia el interior de la institución, dotando de mecanismos de participación y definiendo reglas que establezcan relaciones para "Hacer Juntas".

Resultados e impacto del proyecto: HAZI: más de 12 grupos de trabajo comunitario activos. EKIN: desarrollando 2 retos colectivos, escogidos en convocatoria abierta x la ciudadanía. GARATU: grupo promotor transversal político-técnico que desarrolla una cultura colaborativa en la institución (OPEN ESKOLA). Clave para aterrizar los proyectos del imaginario al Ayuntamiento.

URL de interés: https://herriguneleioa.eus/

Eskerrik asko zuen arretagatik

Eider Sarria Gutiérrez

Funcionaria de Habilitación Nacional

Interventora

@sarria_eider

Chiara Camarón Pacheco

Funcionaria de Habilitación Nacional

Secretaria

@CamaronChiara

Leire Andion Mediavilla

Técnica de Modernización del Ayuntamiento de Leioa (Bizkaia)

Herrigune Leioa

Leioa
UDALA-AYUNTAMIENTO



Municipios miembros

amorebieta etxano UDALA AYUNTAMIENTO
Arrasateko Udala Ayuntamiento de Mondragón
Bakio udala
balmaseda AyuntamientoUdala
Bilbao Udala Ayuntamiento
Derio
Durango Udala · Ayuntamiento
Erandio Udala Ayuntamiento
Ermua
Galdakao ko Udala
Gatikako Udala Bizkaia
Leioa Udala-Ayuntamiento
Sopuerta
Tolosa
Zumaiako Udala

ANTECEDENTES DE HAI - PAI:
¿DE DÓNDE NACE LA IDEA?

En verano de 2020 tras los meses duros de confinamiento, en la Red HHS nos preocupaba como la Pandemia había eliminado a la infancia del espacio público.

Todavía en una situación muy negativa y sin posibilidad de promover acciones de calle, era momento de hacer una reflexión. Y nació el documento *"HAURREKIN. Una propuesta de Acción."*

ANTECEDENTES DE HAI - PAI: ¿DÓNDE SE ENCUADRA?

En el documento *"HAURREKIN. Una propuesta de Acción."* se recogen cuatro líneas de acción:

LÍNEA DE ACCIÓN	PROYECTO
Información	GT1 – Caminos escolares
Participación	GT2 – Participación
Autonomía, juego y espacio público común	GT3 – Espacio y juego
Adultas	

TRABAJAR CON EL CONSEJO O CON LAS NIÑAS Y NIÑOS:

1. No volver a interrumpirlos ¡ampliar la frecuencia!
2. Aprovechar para iniciar procesos de participación.
3. Oportunidad para sumar más personas.
4. Portavocía y alianza para gestionar los procesos de participación.
5. Diseño de procesos, alternativas de participación.

DAFO

DEBILIDADES

Limitación de tiempo a la hora de desarrollar y poner en marcha el piloto

Reglas de comunicación y lenguaje diferentes.

FORTALEZAS

Consejo de la infancia fuerte y bien implantado en el municipio.

Red de contactos en funcionamiento con colegios, institutos y AMPAs

Experiencias con procesos reglados de participación ciudadana

AMENAZAS

Imposibilidad legal de votar menores de 16 años (Ley 2/2016, de 7 de abril, de Instituciones Locales de Euskadi.).

Lentitud a la hora de desarrollarse cambios normativos.

Incertidumbre generada por la pandemia del COVID

OPORTUNIDADES

Paraguas de la Red HHS en el desarrollo del proyecto de participación, así como de otros entes (Dpto. Gobernanza Pública de GV, Políticas Sociales, etc.).

Proyectos pilotos de otros municipios cercanos en materia similar.

PLANTEAMIENTO DEL PROTOTIPO

Aprovechando nuestras fortalezas decidimos llevar a cabo un prototipo para la incorporación de la **voz de la infancia en el desarrollo de los Presupuestos Abiertos.**

1.

Delegar el voto en el mundo adulto

Campaña de sensibilización para que adultos "presten" su voto a sus hijos/as -o amigos- para poder expresar su opinión y/o incorporación de AMPAs y Colegios como entes con voto ponderado en los Presupuestos Abiertos

No reconoce el derecho de los niños y las niñas a participar

2.

Reserva económica independiente

Reservar una cantidad determinada para la infancia, vehiculizada a través del compromiso personal de los alcaldes y alcaldesas, para un proceso de participación desarrollado por los Consejos de la infancia.

Espacio de participación propio de la infancia

3.

Propuesta de una votación fantasma

Celebración de una votación para todos los niños/niñas del municipio en torno a todas las propuestas presentadas en los Presupuestos Abiertos como ejercicio didáctico.

No tiene utilidad desde el punto de vista de la participación

Herrigune Leioa

Leioa
UDALA-AYUNTAMIENTO



HAURREN AURREKONTU IREKIAK / PRESUPUESTOS ABIERTOS DE LA INFANCIA (HAI - PAI)

HaiPAi
haurren aurrekontu irekiak
presupuestos abiertos de la infancia

HAI - PAI: DISEÑO DEFINITIVO

SESIONES PARA EL DESARROLLO DEL PROCESO

El consejo de la infancia, da respuesta a todas las preguntas planteadas para el desarrollo de un proceso con garantías, teniendo en cuenta sus inquietudes.

¿Qué modelo de presupuestos abiertos queremos?

Modelo Consultivo

¿Quién puede participar en el proceso?

Niños de más de 7 años empadronados y escolarizados (solo 1º fase)

¿Cómo vamos a desarrollar el proceso?

Con la ayuda de los colegios instalando urnas de votación

¿Cómo vamos a validar técnicamente las propuestas?

Solicitando como órgano asesor de alcaldía ayuda a las áreas

¿Qué se va poder votar y cómo se van a ponderar los resultados?

Se podrán votar un máximo de 3 proyectos y se propondrán realizar en orden de votación hasta que se acabe la partida económica

HAI - PAI: RESULTADOS FASE 1

Cuestionarios válidos
482



Propuestas válidas
1954

Sexo

38,38 %



51,04 %



Edad media de participantes

10 AÑOS



Alemán de Bilbao 0,21%

Altzaga 3,11%

Artatza Pinueta 1,66%

Askartza Claret 11,83%

Ayalde 0,41%

Barandiaran 1,24%

Betiko Ikastola 2,70%

Colegio Bizkaia 0,62%

Gaztelueta 23,03%

Irlandesas 11,62%

San Bartolomé 3,73%

Lamiako Eskola 7,26%

Julio Caro Baroja 0,21%

Lyceo Francés 0,21%

Mercedarias 7,26%

Munabe 0,21%

Salesianos Deusto 0,21%

San Nikolas Ikastola 0,21%

St. George's 12,03%

Txomin Aresti Eskola 7,88%

Urdaneta 0,62%

Sin datos 3,73%

CONCLUSIONES DEL PROCESO HAI PAI

1. Se ha puesto en marcha un proceso piloto para la participación efectiva de la infancia (menor de 16 años) en la que se equiparan los derechos como miembros de la comunidad de los niños/as con los de los adultos.

2. El proceso ha sido diseñado, validado y desarrollado por un organismo municipal que representa a la infancia del municipio. El valor pedagógico del desarrollo de la fase de diseño es altísimo y el trabajo encomiable. No olvidemos que el Consejo de la infancia está formado por niños/as de entre 9 y 11 años.

3. Se ha tejido una red con los diferentes colegios del municipio, tanto públicos, privados como concertados para poder realizar el proceso en sus dependencias y asistir a las clases público objetivo en su participación. La coordinación se ha realizado a varios niveles (Dirección, profesores, personal no docente, etc).

4. No se ha conseguido incorporar a la infancia en los procesos de participación dirigidos a los adultos, por imposibilidad legal. El trabajo realizado ha dado voz a la infancia pero delegando su participación a un proceso limitado y no institucional. No son unos presupuestos abiertos, sino una consulta sin vinculación.

MATERIAL OSAGARRIA

LEIOAKO UDALA



Herrigune Leioa

Leioa
UDALA-AYUNTAMIENTO

DOS DECADAS DE PROYECTOS DE DESARROLLO COMUNITARIO



Presentación de la Red HHS

https://vimeo.com/185196404



Encuentro con Francesco Tonucci

https://www.youtube.com/watch?v=hZ074s7tK8Y

Herrigune Leioa

Leioa
UDALA-AYUNTAMIENTO

DOS DECADAS DE PROYECTOS DE DESARROLLO COMUNITARIO



20 años de herrigune

https://www.youtube.com/watch?v=dDztcASYZho



Documental Bizibideak

https://vimeo.com/506821824

Herrigune Leioa

Leioa
UDALA-AYUNTAMIENTO

DOS DECADAS DE PROYECTOS DE DESARROLLO COMUNITARIO



Presupuestos Abiertos 2023

https://www.youtube.com/watch?v=B4S2CGCWMb4



Fase Participativa PGOU

https://www.youtube.com/watch?v=ayZl9H-oGMY

RED
RED DE ENTIDADES LOCALES POR LA TRANSPARENCIA Y PARTICIPACIÓN CIUDADANA

FEMP
FEDERACION ESPAÑOLA DE MUNICIPIOS Y PROVINCIAS

SEMINARIO ON LINE 12, 13 Y 14 ABRIL 2021

GOBERNANZA PARTICIPATIVA PARA EL BUEN GOBIERNO LOCAL



MESA DE EXPERIENCIAS

EIDER SARRIA GUTIÉRREZ
@sarria_eider

http://femp.femp.es/files/3580-2655-fichero/Presentaci%C3%B3n%20FEMP_Gobernanza%20Participativa.pdf

