II ATALA

PARTE II

GAI-ZERRENDA

ORDEN DEL DÍA

II ATALA		PARTE II
Lantaldearen osaketa eta parte hartzaileen ekarpenak	11:15	**Composición del Grupo de trabajo y aportaciones de participantes**
Lantaldearen gako nagusiak - Helburuak - Saio bakoitzean lantzeko gaiak - Egutegia	11:30	**Principales claves del Grupo de trabajo** - Objetivos - Temas de cada sesión - Calendario
Tokiko 2030 Agendaren prozesuei ekiteko erabilgarri dauden baliabideak	12:10	**Recursos disponibles para abordar los procesos de Agenda 2030 Local**
Balorazioa eta esku hartzerako espazioa (eskaerak eta galderak)	12:30	**Valoración y espacio para la intervención (ruegos y preguntas)**
Saioaren amaiera	13:00	**Cierre de la sesión**

Lantaldearen osaketa

Composición del Grupo de trabajo

GALDETEGIA /CUESTIONARIO

Zein fasetan zaudete gaur egun 2030 Agendaren prozesuari dagokionez?
¿En qué fase os encontráis actualmente, con respecto a la Agenda 2030?

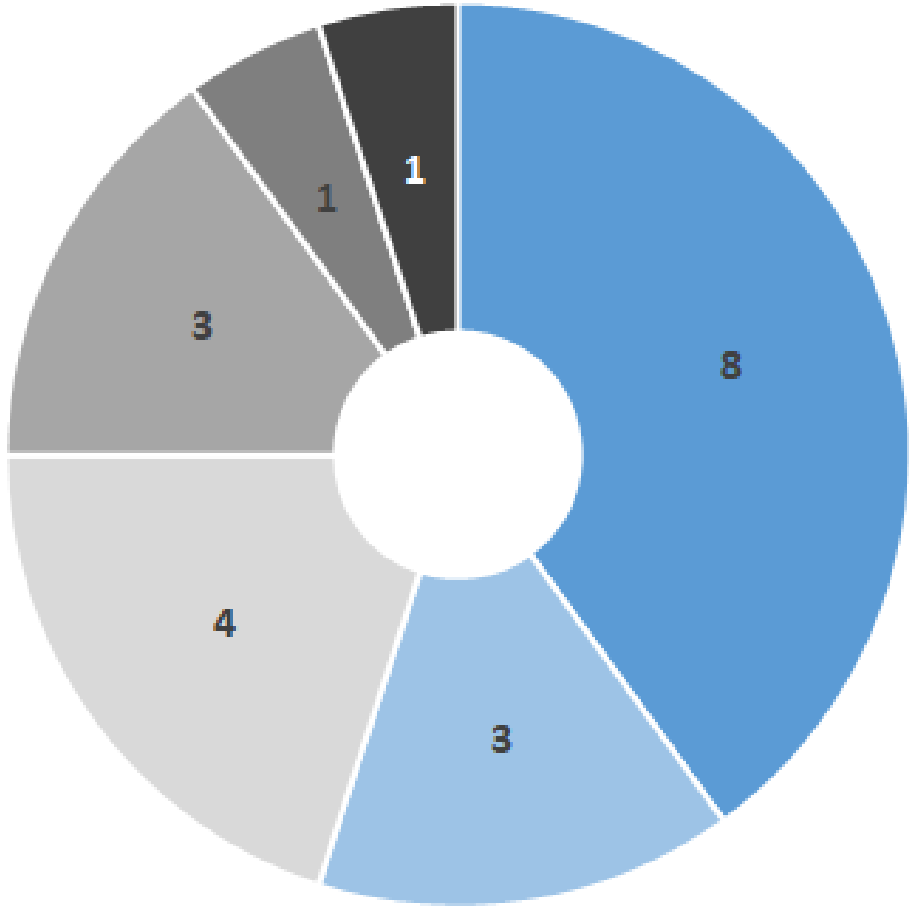

- Erabakia hartu gabe, hausnarketa /Sin tomar la decisión, reflexión
- Kanpo laguntzaren kontratazioa /Contratacion asistencia externa
- Diagnostikoa fasean / Fase diagnóstico
- 2030 Plana definitzen Definición Plan Agenda 2030
- Tokiko 2030 Plana dugu / Disponemos de Plan Agenda 230
- Besterik

Lan-taldearen osaketa/ *Composición del Grupo de trabajo*

Parte hartzeko bi modu / dos maneras de participar

PARTE HARTZE TOTALA

- Dagoeneko 2030 Agenda definitzen hasi diren erakundeak
- 2022an prozesua martxan jarriko duten erakundeak

PUNTUALA

- 2030 Agendaren inguruan informatuta egon nahi duten, baina epe laburrean (2021-2022) oraindik bere ezarpena egitea aurreikusten ez duten erakundeak
- 1 eta 6 saioan parte hartu + interesa izan dezaketen beste saio bat

PARTICIPACIÓN TOTAL

- Entidades que ya han comenzado a definir la Agenda 2030
- Entidades que pondrán en marcha el proceso en 2022

PUNTUAL

- Entidades que quieres estar informados sobre la Agenda 2030, pero a corto plazo (2021-2022) aún no tienen previsto realizar su implantación
- Participar en las sesiones 1 y 6 + otra sesión en la que pueden estar interesados

Lan-taldearen osaketa/ *Composición del Grupo de trabajo*

PARTE HARTZE TOTALA /PARTICIPACIÓN TOTAL

		Araba	Bizkaia	Gipuzkoa
<1. 000	**1**	0	1	0
1.000-5.000	**4**	1	3	0
5.000-15.000	**9**	2	4	3
15.000-40.000	**5**	0	3	2
40.000	**4**	1	2	1
	23	**4**	**13**	**6**

Araba

Aiara/Ayala, Amurrio, Vitoria-Gasteiz

Arabako Lautada

Bizkaia

Abanto- Zierbena, Balmaseda, Basauri, Ermua, Ispaster, Leioa, Lemoa, Maruri-Jatabe, Muskiz, Ortuella, Zierbena

Arratiako Mankomunitatea, Durangaldeko Mankomunitatea

Gipuzkoa

Bergara, Donostia, Ordizia, Zarautz, Zumaia , Zumarraga

Gipuzkoako Foru Aldundia

Lan-taldearen osaketa/ *Composición del Grupo de trabajo*

PARTE HARTZE PUNTUALA /PARTICIPACIÓN PUNTUAL

		Araba	Bizkaia	Gipuzkoa
<1. 000	**2**	1	0	1
1.000-5.000	**2**	0	2	0
5.000-15.000	**1**	0	0	1
15.000-40.000	**6**	1	4	1
40.000	**0**	0	0	0
	11	**2**	**6**	**3**

Araba

Arraia-Maeztu, Laudio/Llodio

Bizkaia

Bakio, Etxebarri, Gordexola, Mungia

ADR Enkarterrialde, Nerbioi-Ibaizabal

Gipuzkoa

Aduna, Deba

Uggasa

Lantaldearen gako nagusiak

Principales claves del Grupo de trabajo

HELBURUAK
OBJETIVOS

- Udalerrientzako/erakundeentzako topagunea eta eztabaida, trantsizio-prozesuan eta/edo Tokiko 2030 Agenda onartzean

- Tokiko 2030 agendak definitzeko eta ezartzeko sinergiak identifikatzea eta laguntza-baliabideak prestatzea

- Lugar de encuentro y debate para los municipios/entidades comarcales en el proceso de transición y/o adopción de la Agenda 2030 Local

- Identificar sinergias y elaborar recursos de apoyo para la definición e implantación de las Agendas 2030 locales



GALDETEGIA / CUESTIONARIO

Zein arlo edo GJH landu nahiko zenituzke konkretuki?
¿Qué ámbito o ODS te gustaría trabajar en concreto?

2030 Lantaldeko saioren batean Udaleko /eskualdeko zein beste sailek parte hartu beharko lukete parte lehentasunez?
¿Qué otros departamentos del Ayuntamiento /Comarca consideras que deberían participar prioritariamente en alguna de las sesiones del GT2030?

Orokorrean, GJH guztiak lantzeko beharra eta beste arloetako eragileak inplikatzearen egokitasuna zehaztu da.

En general, se ha identificado la necesidad de trabajar todos los ODS y la conveniencia de implicar a agentes de otras áreas

LAN SAIOAK : BLOKE NAGUSIAK
SESIONES DE TRABAJO: PRINCIPALES BLOQUES

SAIOAK
SESIONES

1 Lantaldearen osaketa eta antolaketa eta erabilgarri dauden baliabideak

2 3 4 5

GJHen lanketa saioak (4 ardatz nagusi):

- Pertsonak /Personas
- Lurralde antolaketa eta Planeta/ Planificación territorial y planeta
- Oparotasuna / Prosperidad
- Bakea eta aliantzak / Paz y alianzas

6 Lan-taldearen emaitzak/ ikasketak

udalsarea 2030
udalerri jasangarrien euskal sarea
red vasca de municipios sostenibles

LAN SAIOAK: gaikako sailkapen proposamena
SESIONES DE TRABAJO: propuesta distribución temática

2 3
4 5

GJHen lanketa saioak (4 ardatz)
Sesiones de trabajo por ODS (4 ejes)

Pertsonak / Personas



Lurralde antolaketa eta Planeta/ Planificación territorial y planeta



Oparotasuna / Prosperidad



Bakea eta aliantzak / Paz y alianzas



LAN SAIOAK
SESIONES DE TRABAJO

2 3 4 5

Antolaketa
Organización de las sesiones

Lan saio praktikoak eta operatiboak izango dira, lanketarako guneak.

Serán sesiones prácticas y operativas, espacios de trabajo.

LAN SAIOAK: adibidea

SESIONES DE TRABAJO: ejemplo

2 3 4 5

Antolaketa
Organización de las sesiones

Xedeen berrikuspena / balioztatzea
Revisión/ validación de las Metas

1 FIN DE LA POBREZA

PONER FIN A LA POBREZA EN TODAS SU

Ref. META	METAS identificados en la Guía	¿El Ayuntamiento /entidad comarcal tiene competencias para abordar esta meta? SI / NO / PARCIALMENTE	
		Municipios grandes/medianos	Municipios pequeños
1.1	Erradicar la pobreza extrema	sí	sí
1.2	Reducir a la mitad las personas que viven en situación de pobreza		
1.3	Lograr una amplia cobertura de protección social para personas en situación de pobreza y vulnerabilidad		
1.4	Garantizar que las personas en situación de pobreza tengan los mismos derechos de acceso a servicios básicos		

LAN SAIOAK. adibidea
SESIONES DE TRABAJO: ejemplo

2 3 4 5

Antolaketa
Organización de las sesiones

Adierazleen berrikuspena / balioztatzea
Revisión/ validación de los indicadores

1. GJH	POBREZIA DESAGERRARAZTEA		
ADIERAZLEEN ZERRENDA	ITURRIA	UNSDG ADIERAZLEAK	BALIOKIDETASUN MAILA
11_04 Pobrezia eta gizarteko bazterkeria	Udalerriaz Gaindikoa	1.3.1 Babes sozialeko sistemez edo gutxieneko mailez babestutako biztanleriaren proportzioa, sexuaren arabera banakatuta, honako talde hauek bereizita: haurrak, langabeak, adineko pertsonak, desgaitasuna duten pertsonak, haurdun dauden emakumeak, jaioberriak, laneko istripuen biktimak, pobreak eta kaltebera.	HANDIA
11_05 Pobrezia-maila / gizarte larrialdietarako laguntzak jasotzen dituztenak	Udalerriaz Gaindikoa		
ADIERAZLE OSAGARRIAK	ITURRIA	UNSDG ADIERAZLEAK	BALIOKIDETASUN MAILA
11_11 Etxebizitzarik gabeko pertsonei eskaintzen zaien laguntza	Tokikoa	1.3.1 Babes sozialeko sistemez edo gutxieneko mailez babestutako biztanleriaren proportzioa, sexuaren arabera banakatuta, honako talde hauek bereizita: haurrak, langabeak, adineko pertsonak, desgaitasuna duten pertsonak, haurdun dauden emakumeak, jaioberriak, laneko istripuen biktimak, pobreak eta kaltebera.	HANDIA

LAN SAIOAK. adibidea
SESIONES DE TRABAJO: ejemplo

2 3 4 5

Antolaketa
Organización de las sesiones

Dagoeneko existitzen diren edo beharrezkotzat jotzen diren parte hartze mekanismoak

Mecanismos de participación existentes o necesarios

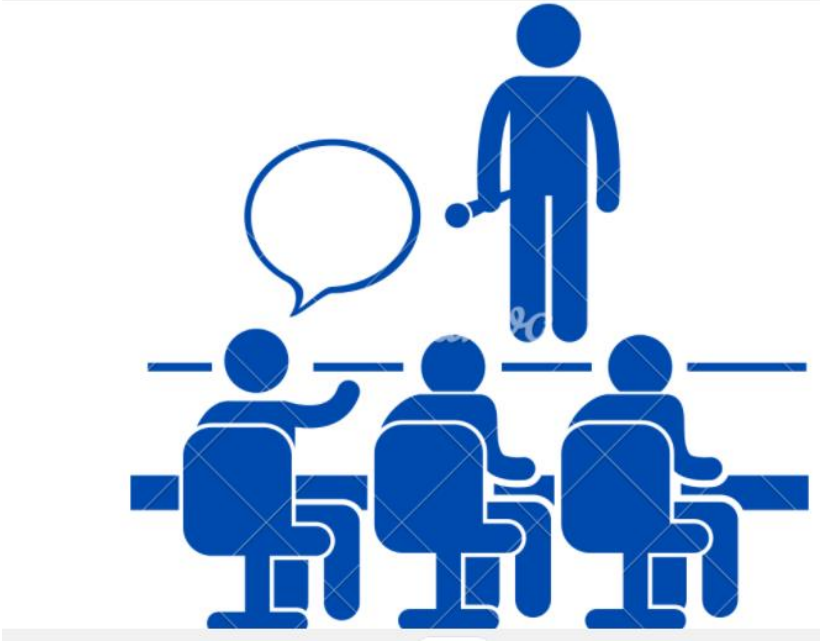

LAN SAIOAK. adibidea
SESIONES DE TRABAJO: ejemplo

2 3 4 5

Antolaketa
Organización de las sesiones

Udalerrietako esperientzien aurkezpena
Presentación de experiencias municipales

Lantaldeko edo inguruko erakundeetako Jardunbide egokiak / Buenas prácticas de entidades participantes en el GT o cercanas

Beste lurralde batzuetako esperientziak / experiencias de otros territorios

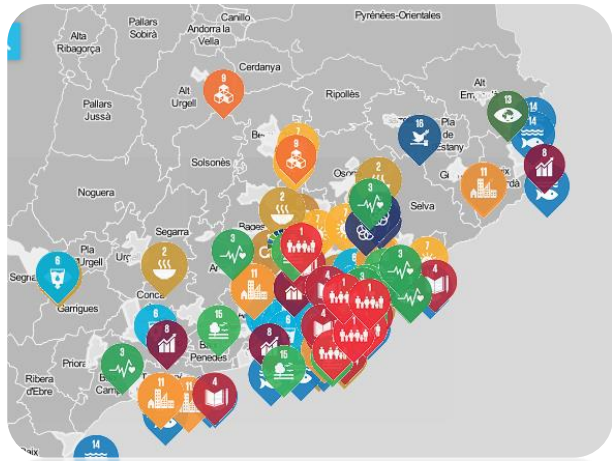

LAN SAIOAK
SESIONES DE TRABAJO

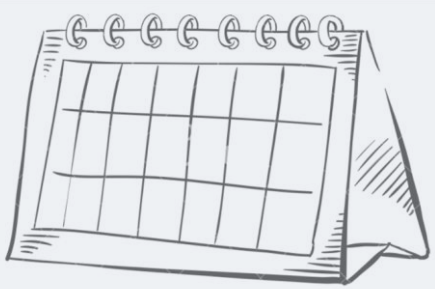

Egutegia
Calendario

Saioak egiteko eguna / Día de las sesiones:
Osteguna / Jueves

Iraupena/ Duración:
3h-3,5 h

Presentziala vs telematikoa/ Presencial vs telemática



GALDETEGIA / CUESTIONARIO

Zein saio mota nahiago duzu?
¿Qué tipo de reunión prefieres?

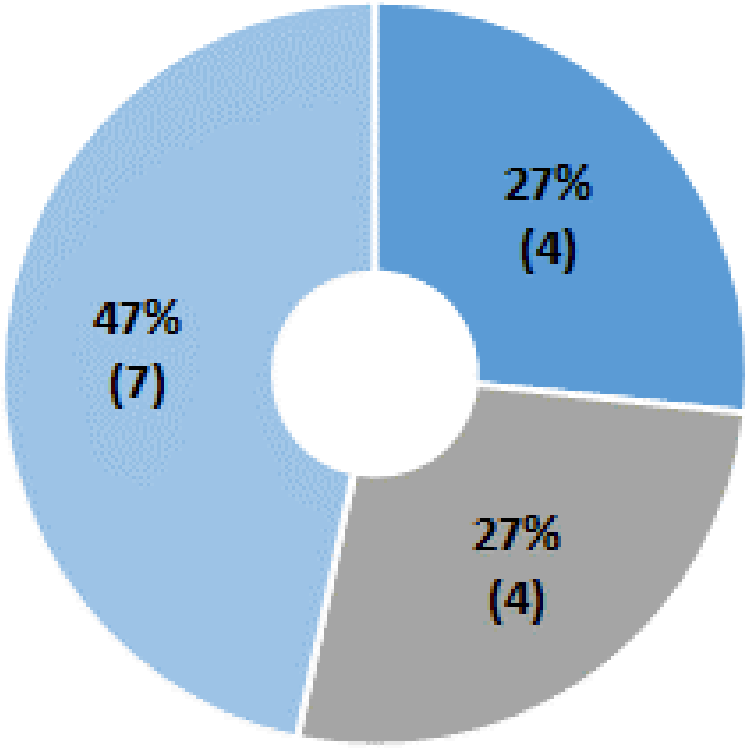

Zein saio mota da egokiagoa beste eragileen parte hartzea errazteko?
¿Qué tipo reunión consideras más adecuada para facilitar la participación de otros agentes?

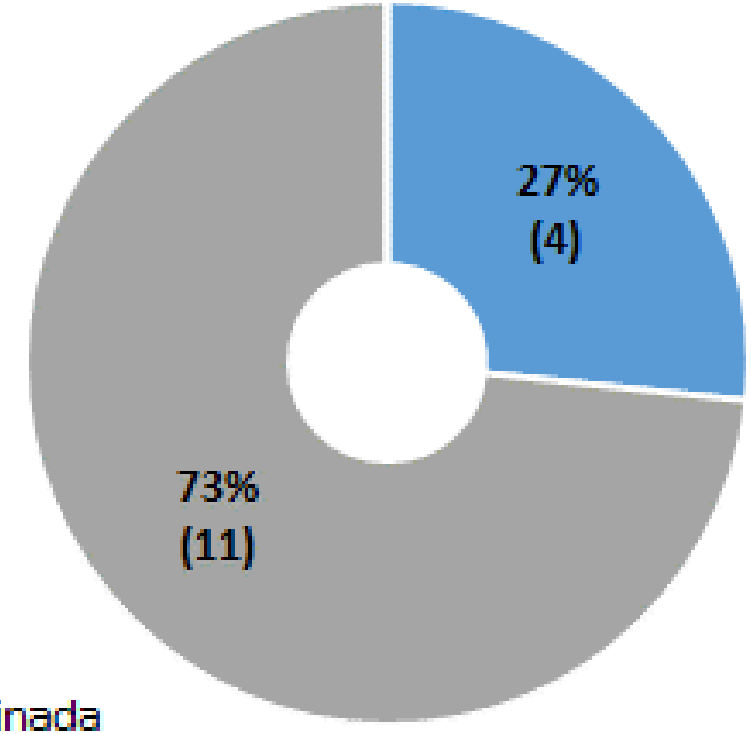

Aurrez-aurrekoa/ Presencial
Telematikoa/ Telemática
Konbinatua/ Combinada

Lan saioak / *Sesiones de trabajo*

Aurrez-aurreko saioak vs saio telematikoak

Sesiones presenciales vs sesiones telemáticas

udalsarea 2030
udalerri jasangarrien euskal sarea
red vasca de municipios sostenibles

LAN SAIOAK
SESIONES DE TRABAJO

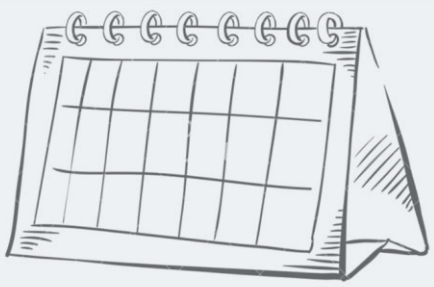

Hurrengo bilerak
Próximas reuniones

Lurralde antolaketa eta planeta Planificación territorial y planeta		**Abendua / Diciembre** **2**
Pertsonak Personas		**Urtarrila / Enero** **27**
Oparotasuna **Prosperidad**		**Martxoa / Marzo** **3**
Bakea eta Aliantzak Paz y Alianzas		**Maiatza / Mayo** **5**
Lan taldearen emaitzak Resultados del Grupo de trabajo		**Ekaina / Junio** **9**

udalsarea 2030
udalerri jasangarrien euskal sarea
red vasca de municipios sostenibles

Tokiko 2030 Agendaren prozesuei ekiteko erabilgarri dauden baliabideak

Recursos disponibles para abordar los procesos de Agenda 2030 Local



GALDETEGIA / CUESTIONARIO

Zein baliabiderekin burutuko da prozesua?
¿Con qué recursos se llevará a cabo el proceso?

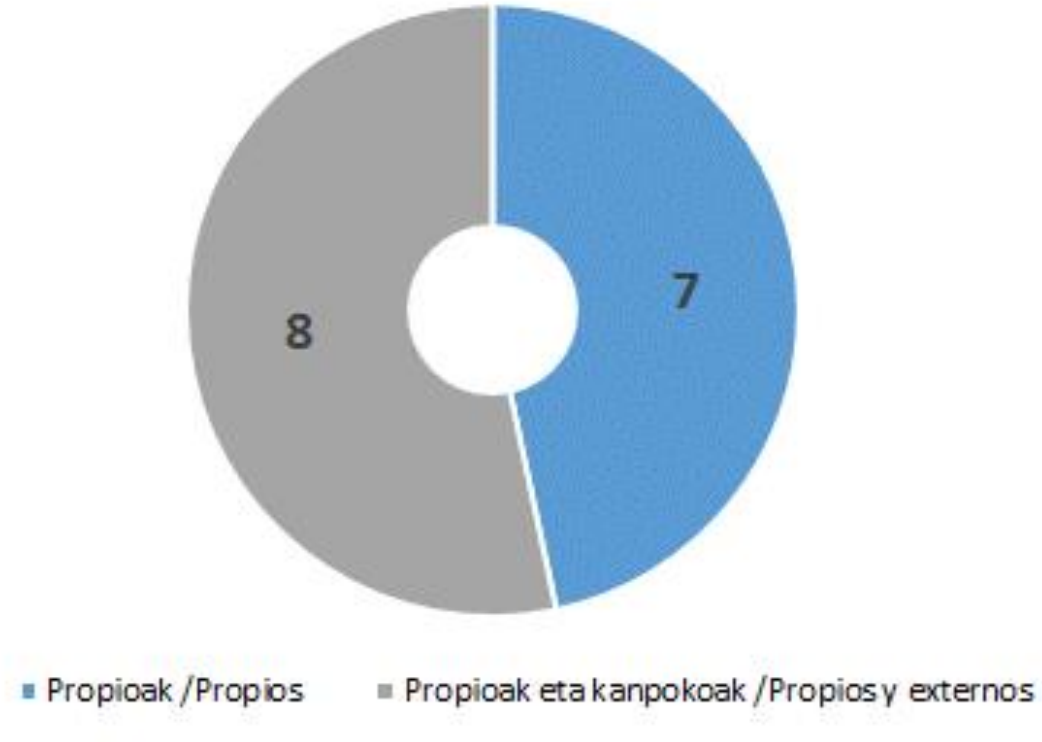

2 udalerrik dute prozesua aurrera eramatako kanpo finantzaketa

2 municipios disponen de financiación externa para llevar a cabo el proceso



GALDETEGIA / CUESTIONARIO

Udalsarea 2030an udal/eskualde mailan 2030 Agendari ekiteko sortutako baliabideak ezagutzen dituzu?

¿Conoces los recursos disponibles en Udalsarea 2030 para abordar la Agenda 2030 a nivel local/comarcal?

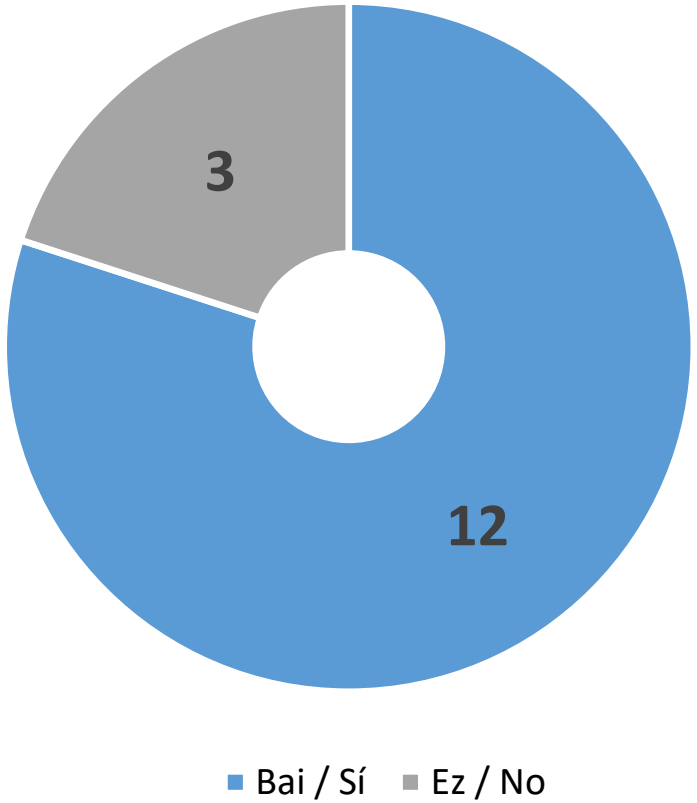

Tokiko 2030 gida praktikoa / Guía práctica Agenda 2030 Local (11 erantzun)

Adierazleen zerrenda / Listado de indicadores (1 erantzun)

Aholkularitza/ Asesoria (1 erantzun)

Gida metodologikoa / *Guía metodológica*

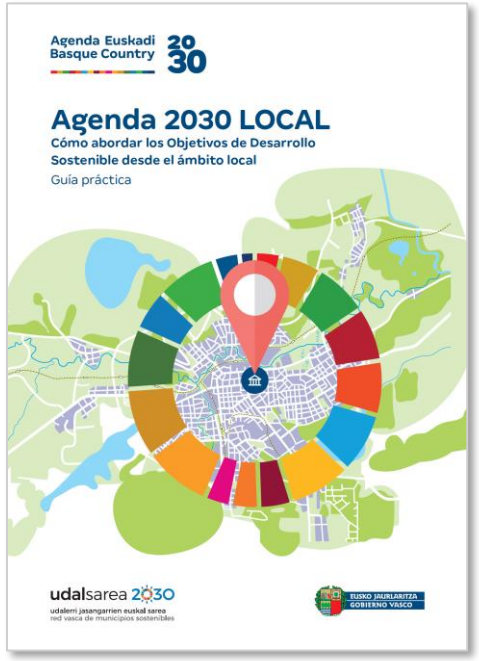

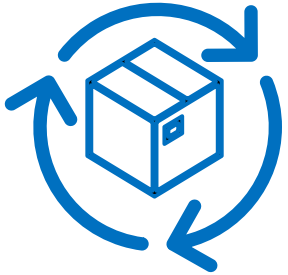



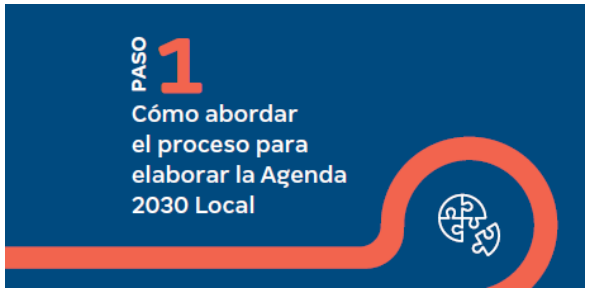

Formakuntzarako baliabideak/ *Recursos de apoyo para la formación*

IVAP eta EUDELeko formakuntza 2021

Programa formativo de IVAP y EUDEL

Recursos didácticos sobre la Agenda 2030

de “La Lección Más Grande del Mundo”

UNESCOko bideo didaktikoak

Videos didácticos de UNESCO

Erakundean hausnarketa bideratzeko baliabideak/ *Recursos para favorecer la reflexión en la entidad*

1.1 Tabla_planes
1.2. Organización sesión
1.3. Mapa_ODS_Planes

2. Modelo de DECLARACIÓN MUNICIPAL ante la Agenda 2030 y los Objetivos de Desarrollo Sostenible

udalsarea 2030
udalerri jasangarrien euskal sarea
red vasca de municipios sostenibles

PASO 2
Conocer los Objetivos de Desarrollo Sostenible (ODS) desde la realidad local

Gida metodologikoa / Guía metodológica



IVAP eta EUDELeko formakuntza 2021
Programa formativo IVAP y EUDEL

e-mugi





Gida metodologikoa / Guía metodológica



Laguntza teknikoa kontratatzeko erreferentziazko dokumentua
Documento de referencia para la contratación de una Asistencia Técnica



Erreferentziazko datuen txostena / Informe con datos de referencia:

“II Informe de Contribución de los municipios vascos a los Objetivos de Desarrollo Sostenible”



e-mugi

- Planaren ebaluazioa eta kudeaketa (GJH ikuspegia) / Evaluación y seguimiento del Plan (enfoque ODS)
- Garapen Jasangarrirako Udal Adierazleen kalkulua (GJH ikuspegia) / Calculo de los Indicadores Municipales de Desarrollo Sostenible (enfoque ODS)

udalsarea 2030
udalerri jasangarrien euskal sarea
red vasca de municipios sostenibles

ZALANTZAK ARGITZEKO LAGUNTZA
ASISTENCIA RESOLUCIÓN DE DUDAS

Udalsarea 2030ek garatu dituen baliabideekin (Tresnen kutxa) erlazionatutako zalantzak argitzeko laguntza

Apoyo para la resolución de dudas relacionadas con los recursos generados por Udalsarea 2030 (Caja de herramientas)

udalsarea2030@ihobe.eus

Balorazioa eta esku hartzerako espazioa (eskaerak eta galderak):



- Zer iruditu zaizue I Atala (arduradun politikoen parte hartzea)?
- Zuen prozesuaren alderdiren bat azpimarratu edo aipatu nahi duzue?
- Besterik

Valoración y espacio para la intervención (ruegos y preguntas):

- Valoración de la Parte I (participación responsables políticos)
- ¿Algún aspecto a subrayar o mencionar en relación a vuestro proceso?
- Otros

Eskerrik asko lan-taldean parte hartzeagatik

udalsarea 2030

udalerri jasangarrien euskal sarea
red vasca de municipios sostenibles

Gracias por participar en el grupo de trabajo