udalsarea 2030

udalerri jasangarrien euskal sarea
red vasca de municipios sostenibles

Tokiko ekintza koordinatu eta bultzatzeko batzordea

Comisión de coordinación e impulso a la acción local

2024/11/15

EUSKO JAURLARITZA GOBIERNO VASCO

udalsarea 2030

GAI-ZERRENDA		ORDEN DEL DÍA
Ongietorria eta gai-zerrendaren irakurketa	10:00	Bienvenida y lectura del orden del día
Eusko Jaurlaritzako Industria, Trantsizio Energetikoa eta Jasangarritasun Sailaren lehentasunak ingurumenaren arloan, legealdi berri honetan, udalerriei dagokienez	10:10	Prioridades del Departamento de Industria, Transición Energética y Sostenibilidad del Gobierno Vasco en materia de medio ambiente, en esta nueva legislatura, en relación con los municipios
Foru Aldundiek 2025erako toki-erakundeekin dituzten lan-ildo nagusiak bateratzea	10:30	Puesta en común de las principales líneas de trabajo con las entidades locales para 2025 por parte de las Diputaciones Forales
Udalsarea 2030en 2022-2026 Plan Estrategikoaren aurrerapenaren berri ematea	11:00	Reporte en el avance del Plan estratégico 2022-2026 de Udalsarea 2030
Gainerako erakundeek 2025erako tokiko erakundeekin dituzten lan-ildo nagusiak azaltzea	11:20	Exposición de las principales líneas de trabajo con las entidades locales para 2025 por parte del resto de entidades
Galde-eskeak	11:50	Ruegos y preguntas
Saioaren amaiera eta kafea	12:00	Cierre de la sesión y café

Udalsarea 2030eko 2022-2026 Plan estrategikoaren ebaluazioa

Evaluación del Plan estratégico 2022-2026 de Udalsarea 2030

TOKIKO EKINTZA KOORDINATU ETA BULTZATZEKO BATZORDEA
COMISIÓN DE COORDINACIÓN E IMPULSO A LA ACCIÓN LOCAL



3	8	27
Helburu Estrategiko Objetivos estratégicos	Jarduketa ildo Líneas de actuación	Ekintza Acciones

Helburu estrategikoak

1.	Tokiko Agenda 2030 sustatzea eta Udalsarea 2030 Agenda 2030en EAEren ekosisteman kokatzea	11 ekintza
2.	Tokiko ekintza jasangarria sustatzea	10 ekintza
3.	Tokiko ekintza jasangarriaren aliantzak indartzea eta horiei ikusgarritasuna ematea	6 ekintza

OBJETIVO ESTRATÉGICO 1

Promover la Agenda 2030 Local y posicionar a Udalsarea 2030 en el ecosistema vasco de la Agenda 2030

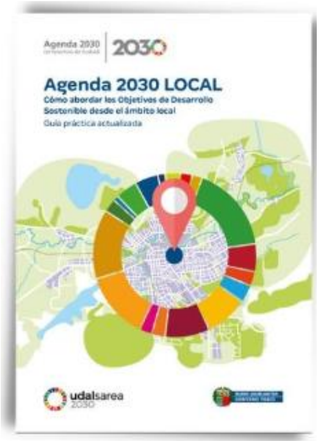

Programa de **apoyo a la evaluación y seguimiento de las políticas locales** (12ª edición en marcha):

- 53 municipios participantes (evaluación Planes y/o cálculo de indicadores)
- 5 Planes Locales Clima y Energía (pilotaje)
- Cálculo de indicadores. Htas. GEI



Publicaciones:

- Guía Agenda 2030 Local (actualizada)
- Dimensión municipal de la Agenda 2030 Escolar (Servicio educación ambiental Berritzeguneak)

Foro Multiagente:

- Grupo de Trabajo Gobernanza. Lan-talde Sistema indicadores armonizado (Eustat)
- Informe contribución Euskadi a los ODS

Foro de contraste:

- Plan de calidad del aire de Euskadi 2030
- Ley Vasca 1/2024 de Transición energética y Cambio climático

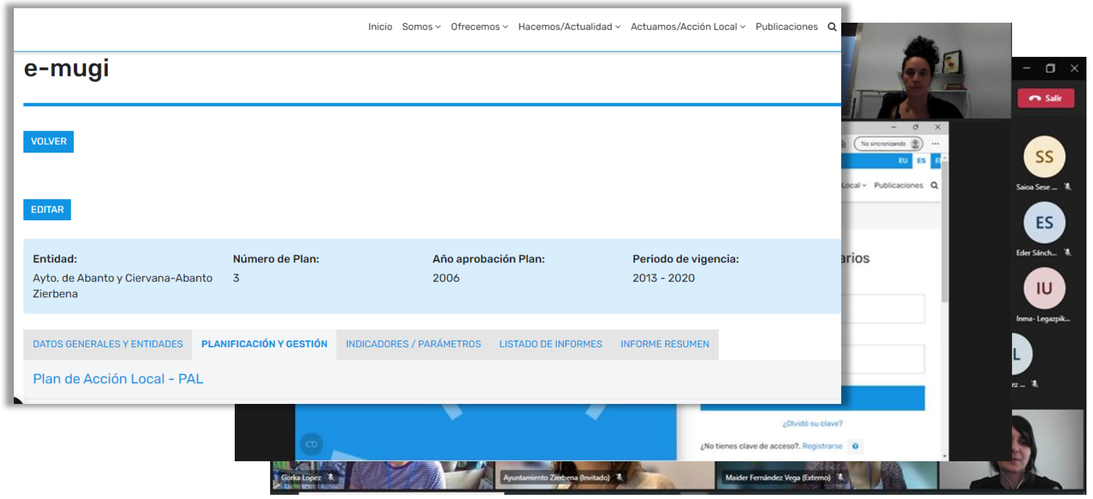

OBJETIVO ESTRATÉGICO 2 — Promover la acción local sostenible





Estrategia de apoyo a la transición energética y climática de las entidades locales:

- EVE e Ihobe
- Erraminta gida: cartera de servicios comunes, reuniones comarcales
- Programas ‘Empleo joven en Cambio climático y transición energética en la administración local’ (Fundación Novia Salcedo, Lanbide)
- Iniciativa Pacto de Alcaldías para el Clima y la Energía: 26 entidades adheridas
- Planes Locales de Clima y Energía / Comisiones de clima y energía
- ASTEKLIMA

Impulso a la economía circular:

- Cuaderno nº 21: guía promoción EC desde ámbito local
- Informes de vigilancia: capitales (HUB) y municipios pequeños/comarcas

Impulso a la compra y contratación pública verde:

- Programa de Compra y Contratación Verde de Euskadi 2030
- Grupo de trabajo UDALAK
- Hoja de ruta
- Apartado web
- Nº adhesiones: 8 municipios y 2 comarcas



OBJETIVO ESTRATÉGICO 2 — Promover la acción local sostenible



Impulso a la protección del suelo:

- Estrategia de protección del suelo de Euskadi 2030
- Grupo de Trabajo: subvenciones, suelos vacantes, formación
- SOILuzioak 2023

Salud y medio ambiente:

- Ley 7/2022 de residuos y suelos contaminados para una economía circular (DA14): **Elaborar un censo (público) de instalaciones y emplazamientos con amianto incluyendo un calendario (público) que planifique su retirada** (Dptos. Medio Ambiente, Salud y Trabajo-Osalan- de GV).
  - Sesión de contraste con ayuntamientos (y otros agentes)
  - Guía metodológica
- **Entornos escolares saludables y sostenibles**
  - Desarrollo de manual. Dirección conjunta del Dpto. Salud e Ihobe.
- Ley 7/2021 de cambio climático y transición energética: **RD que regula las ZBE**
  - Grupo de Trabajo
  - Asesoramiento jurídico







Residuos:

- Ley 7/2022 de residuos y suelos contaminados para una economía circular: **Establecer tasas de residuos municipales** (art. 11.3)
  - Sesión de contraste con ayuntamientos y entidades comarcales
  - Guía metodológica: herramienta Excel, modelos ordenanza y memoria económica

OBJETIVO ESTRATÉGICO 3

Reforzar alianzas y dar visibilidad a la acción local sostenible

Web:
- Ampliando contenidos
- Redes sociales
- Boletín mensual

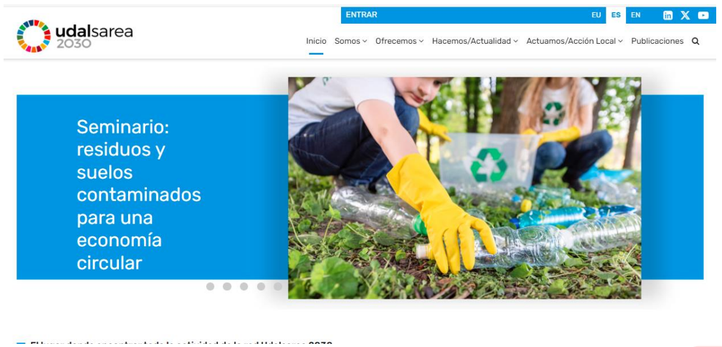







Buenas prácticas:
- Catálogo iniciativas de ecoinnovación
- Buenas prácticas en soluciones naturales para la adaptación
- Intercambio de experiencias en diversos foros (CT, GT, Jornadas, Formación, etc.)

ASTEKLIMA 2024
Euskadiko Klima eta Energiaren Astea
Semana del Clima y la Energía de Euskadi

Colaboración con otras redes:
- Red NELS (Gobierno de Navarra, Nasuvinsa)
- Xarxa de Ciutats y Pobles cap a la Sostenibilitat
- REDS, ICLEI

Campañas de sensibilización ciudadana:
- Asteklima, Semana Movilidad Sostenible, Semana Prevención de Residuos, Let's clean up Euskadi



GRADO DE IMPLANTACIÓN DEL PLAN DE ACCIÓN, SEGÚN AÑO

AÑO 2024	nº acciones	% respecto total	Grado de implantación %
Pendiente de inicio	1	4	0
Iniciada	10	37	9
Avanzada	14	52	26
Finalizando	2	7	5
TOTALES	27	100	40
Grado de implantación del Plan			**40 %**

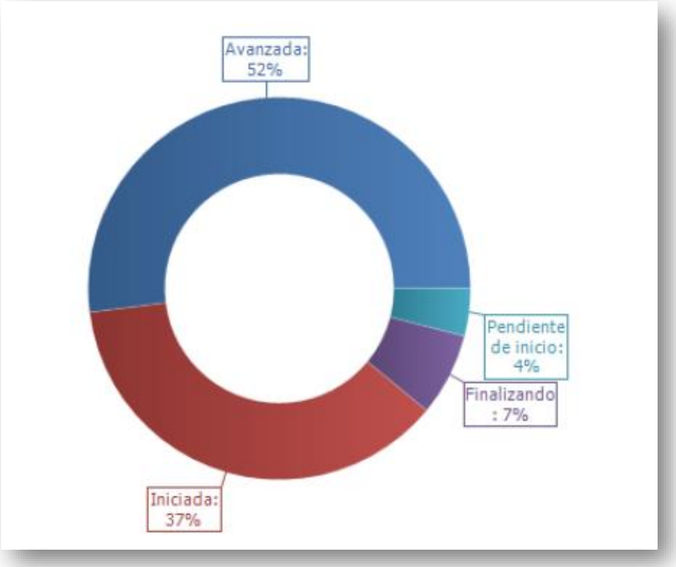

e-mugi: M2-04 Planaren ezarpen maila urtearen arabera eta GJH txostenak

%40

Planaren ezarpen maila
Grado de implantación del Plan

Emaitza nagusiak / Principales resultados

- **Ia ekintza guztiak dagoeneko martxan** daude, 27 ekintzatik bakarra dagoelarik oraindik hasi gabe

- Aurreikusitako ekintzen **%59 aurreratuta edo amaitzen dago**

3

Helburu estrategiko Objetivos estratégicos

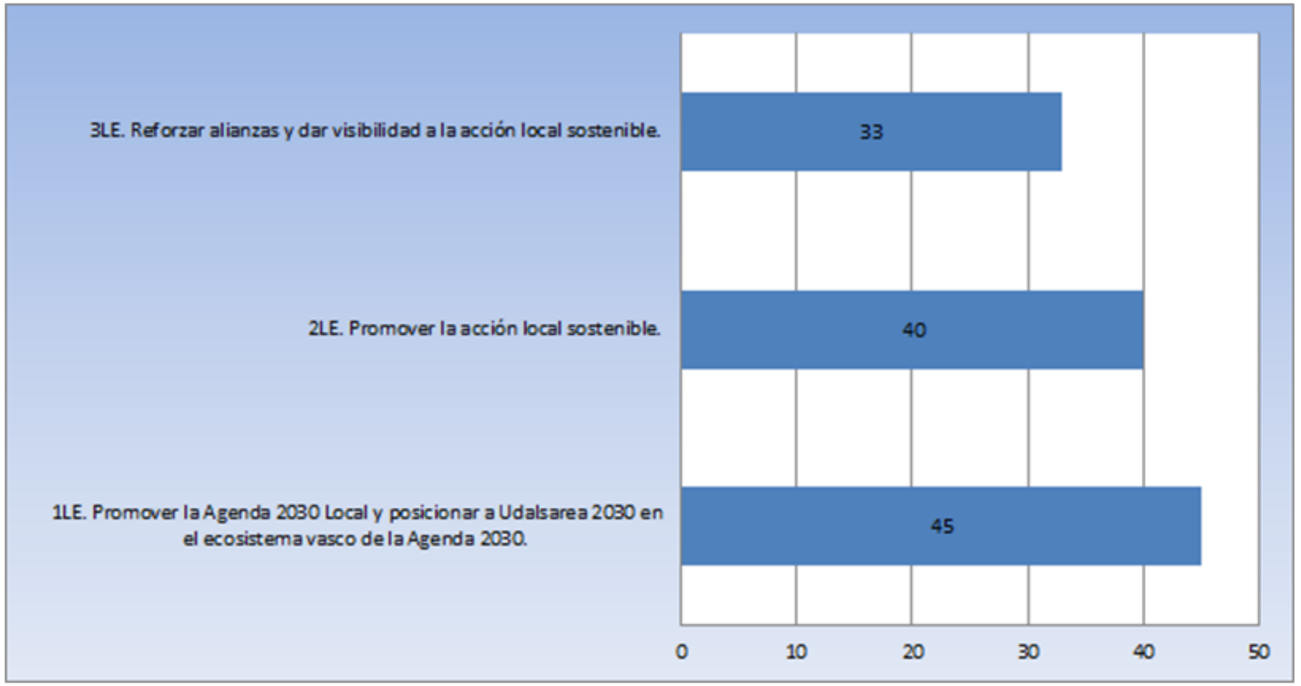

e-mugi: M2-06 Ildo estrategikoen araberako ezarpen maila

Emaitza nagusiak / Principales resultados

- 1 HE da ekintza gehien dituena eta ezarpen maila altuena duena. **Aurreikusitako ekintzen %64a aurreratuta edo amaitzen** dago.
- Plan estrategikoan oraindik martxan jarri gabe dagoen ekintza bakarra 2 HE honetan jasotzen bada ere, **7 ekintza dagoeneko aurreratuta** daude.
- 3 HE ekintzen %67 oraindik hasierako faseetan dago.

Plan estrategikoen xedeen jarraipena / Seguimiento de las metas del Plan estratégico

		VALOR 2022	META 2024	VALOR 2024		META 2026
OE1. PROMOVER LA AGENDA 2030 LOCAL Y POSICIONAR A UDALSAREA 2030 EN EL ECOSISTEMA VASCO DE LA AGENDA 2030	**1. PARTICIPACIÓN**	228 entidades		253 entidades		
	Entidades miembros de la red [locales, comarcales y supramunicipales]	- 198 municipios / 79% sobre total municipios / 94% población sobre el total - 21 comarcas - 9 entidades supramunicipales	**214 municipios / 85% sobre total municipio**	- 220 municipios / 87% sobre total municipios - 22 comarcas - 11 entidades supramunicipales		**239 municipios / 95% sobre total municipio**
	2. SATISFACCIÓN					
	Grado de satisfacción con Udalsarea 2030	8,05	**8,00**	**7,80**		**8,00**
	3. INCIDENCIA EN PLANES, POLÍTICAS Y NORMATIVA			4		
	Número de planes, políticas y normativa en las que Udalsarea 2030 ha participado como plataforma de contraste	2	**4**	2022: Plan estratégico US2030; la Estrategia de Protección del suelo de Euskadi y consulta previa de la Ley 1/2024 de Transición energética y cambio climátic 2023: Plan de Calidad del Aire de Euskadi y contraste		**6**
	4. AGENDA 2030 LOCAL	64 entidades		68 entidades		
	Número de municipios y comarcas con Agenda 2030 Local vigentes o en elaboración [+ porcentaje sobre el total, + % población sobre el total]	- 61 municipios / 31% sobre total municipios / 37% población sobre total - 3 comarcas	**101 municipios / 40% sobre total municipios**	- 65 municipios / 26% sobre total municipios / 32,08 % población sobre total - 3 comarcas		**126 municipios / >50% sobre el total municipios**

Plan estrategikoen xedeen jarraipena / Seguimiento de las metas del Plan estratégico

		VALOR 2022	META 2024	VALOR 2024		META 2026
OE2. PROMOVER LA ACCIÓN LOCAL SOSTENIBLE	**5. PLANIFICACIÓN EN CLIMA Y ENERGÍA**					
	Número de municipios y comarcas con Planes de Clima y Energía vigentes o en elaboración [+ porcentaje sobre el total, + % población sobre el total]	60 entidades - 58 municipios / 23% sobre total municipios / 58 %población sobre el total - 2 comarcas	**60 municipios / 24% sobre total municipios**	65 entidades - 62 municipios / 23% sobre total municipios / 60 %población sobre el total - 3 comarcas		**61 municipios / 24% sobre total municipios**
	6. COMPRA Y CONTRATACIÓN VERDE					
	Municipios y Comarcas adheridos al Programa de CCPV	8 entidades - 6 municipios / 2% sobre total municipios - 2 comarcas	**36 entidades** **- 30 municipios / 12% sobre total municipios**	9 entidades 7 municipios / 3% sobre total municipios		**50 municipios / 20% sobre total municipios** **10 comarcas**

		VALOR 2022	META 2024	VALOR 2024		META 2026
OE3. REFORZAR ALIANZAS Y DAR VISIBILIDAD A LA ACCIÓN LOCAL SOSTENIBLE	**7. ALIANZAS**					
	Número de entidades de dentro y fuera de Euskadi con las que se realizan colaboraciones activas	8	**10**	15 Lehendakaritza, EVE, Dpto. Salud, Eustat, Eudel, 3 DDFF, IVAP, EHU/UPV, Nasuvinsa, Federación Española de municipios y provincias (FEMP), ICLEI, Fundación Conama		**12**
	8. ACCIÓN LOCAL SOSTENIBLE					
	Número de Buenas Prácticas/Acciones identificadas, difundidas o publicadas en el ámbito local y supramunicipal	74 iniciativas locales en web	**86 iniciativas locales en web**	107 iniciativas locales en web		**106 iniciativas locales en web**
OE2	**9. PROYECTOS INNOVADORES**					
	Municipios y comarcas en proyectos innovadores	15	**30**	21		**45**

udalsarea 2030

Inicio Somos Ofrecemos Hacemos/Actualidad Actuamos/Acción Local Publicaciones

Agenda

VER AGENDA COMPLETA UDALSAREA

Próximamente

VER OTROS EVENTOS

15 nov 2024
Comisión de coordinación e impulso a la acción local — UDALSAREA 2030
Edificio Plaza Bizkaia Eraikina, Alda Urquijo/Urkixo zumarkalea, 36 - Bilbao

20 nov 2024
Reunión del Comité Técnico de Udalsarea2030 — UDALSAREA 2030
Palacio de Congresos y Exposiciones Europa Vitoria-Gasteiz

26 nov 2024
Entornos escolares saludables y sostenibles — ODS 3
Alda Urquijo/Urkixo zumarkalea, 36 - Bilbao
Alda Urquijo/Urkixo zumarkalea, 36 - Bilbao

Noviembre 2024

LU.	MA.	MI.	JU.	VI.	SÁ.	DO.
28	29	30	31	1	2	3
4	5	6	7	8	9	10
11	12	13	14	15	16	17
18	19	20	21	22	23	24
25	26	27	28	29	30	1
2	3	4	5	6	7	8

Entornos escolares saludables y sostenibles



27/11/2024
09:30-14:00
Edificio Plaza Bizkaia Eraikina. Alda Urquijo/Urkixo zumarkalea, 36 - Bilbao VER PROGRAMA

26/11/2024
17:00-19:30
Edificio Plaza Bizkaia Eraikina. Alda Urquijo/Urkixo zumarkalea, 36 - Bilbao VER PROGRAMA



65ª reunión del Comité Técnico (abril, Donostia-San Sebastián)

Programa 20/11/2024

10:00	**Recepción de la jornada.** *Aitor Zulueta, Director del Centro de Estudios Ambientales* *Xabier González, Director de Sostenibilidad Ambiental de Ihobe*
10:05	**Bienvenida y lectura del orden del día.**
10:15	**Actividad último semestre y próximas líneas de trabajo.** • *Comisión entidades supramunicipales.* • *Acción local: ZBE, Compra y Contratación Pública Verde, Censos de amianto, Tasa municipal de Residuos, Clima y Energía* • *Entornos escolares saludables y sostenibles: elaboración manual* • *Programa evaluación y seguimiento de políticas* • *Encuentros comarcales* • *Otros*
11:00	**Evaluación del Plan Estratégico de Udalsarea 2030 (2022-2026).** • *Grado de ejecución en 2024* • *Dinámica recogida de aportaciones e índice de satisfacción*
11:30	**Foto de los asistentes y pausa para el café.**
12:00	**Presentación del documento Aalborg Conditions 2024 y la iniciativa Circular Cities (ICLEI).** • *Ayuntamiento de Vitoria-Gasteiz.*
13:00	**Informes de vigilancia en torno a la economía circular en municipios.**
13:30	**Cierre de la sesión y lunch.**

udalsarea2030@Ihobe.eus
www.udalsarea2030.eus

udalsarea
2030