udalsarea 2030

udalerri jasangarrien euskal sarea
red vasca de municipios sostenibles

Eskualdeko topaketak
Encuentros comarcales

OARSOALDEA

2024/12/04

EUSKO JAURLARITZA GOBIERNO VASCO

GAI-ZERRENDA		ORDEN DEL DÍA
Ongietorria, gai-zerrendaren irakurketa eta bertaratuen aurkezpen-erronda.	10:00	Bienvenida, lectura de orden del día y ronda de presentación de las personas asistentes.
Udalsarea 2030en lan-ildo nagusiak eta toki-erakundeei eskainitako zerbitzuak.	10:10	Principales líneas de trabajo de Udalsarea 2030 y servicios ofrecidos a las entidades locales.
Udalerrien lehentasunak legegintzaldi honetan eta Udalsarea 2030ekiko behar nagusiak.	10:40	Prioridades de los municipios en esta legislatura y necesidades principales con Udalsarea 2030
SCORE proiektuaren aurkezpena: Europako kostaldeko hirietako erresilientzia klimatikoaren kontrol adimendua	11:30	Presentación del proyecto SCORE: control inteligente de la resiliencia climática en ciudades costeras de Europa
Topaketaren itxiera eta kafea.	12:00	Cierre de la sesión y café.

KONTAKTUAK. CONTACTOS

OARSOLADEA GARAPEN AGENTZIA

Ainara Lasarte	Hiri-berriztapena eta mugikortasuneko arduraduna	alasarte@oarsoaldea.eus
David Muñoz	Energia eta enpresa teknikaria	dmunoz@oarsoaldea.eus
Marta Olaizola	Komunikazioa	molaizola@oarsoaldea.eus
Fernando Nebreda	Gerentea	fnebreda@oarsoaldea.eus

OARSOALDEKO UDALAK

Errenteria	Yolanda Martin Marcos, Ingurumen eta Iraunkortasun zinegotzia	ymartin@errenteria.eus
	Alazne Bereziartua, Ingurumen arloa	abereziartua@errenteria.eus
Lezo	Leire Beteta, Ingurugiro teknikaria	ingurugiroa@lezo.eus
Oiartzun	Ander Santesteban, Mendi eta Ingurumen teknikaria	asantesteban@oiartzun.eus
Pasaia	Iraitz Pazos, Hirigintza zinegotzia	Ipazos@pasaia.net
	Joana Auzokoa, Ingurumen teknikaria	Jauzokoa@pasaia.net

Udalsarea 2030

Secretaría Técnica	Agate Goyarrola	Ihobe	agate.gorrayola@ihobe.eus
Asistencia técnica	Eider Larrañaga	Isladak	eider@isladak.eus
	Aiala Zubieta	Isladak	aiala@isladak.eus

Udalsarea 2030. Kideak eta egitura

Udalsarea 2030. Miembros y estructura

ESKUALDEKO TOPAKETAK
ENCUENTROS COMARCALES

KIDEAK. MIEMBROS

- **220 udalerri** / municipios
- **22 eskualde-erakunde** / entidades comarcales
- **11 udalez gaindiko erakunde** / entidades supramunicipales:
  - Lehendakaritza (EJ/GV)
  - Industria, Trantsizio Energetiko eta Jasangarritasun Saila / Departamento de Industria, Transición Energética y Sostenibilidad (EJ/GV)
  - Osasun Saila / Departamento de Salud (EJ/GV)
  - DDFF / FFAA
  - EVE
  - URA
  - HAZI
  - Eudel
  - Ihobe





Antolaketa-egitura
Estructura organizativa

PRESIDENTEA / PRESIDENTE

BATZORDE TEKNIKOA / COMITÉ TÉCNICO

Tokiko ekintza koordinatzeko eta bultzatzeko Batzordea
Comisión de coordinación e impulso a la acción local

IDAZKARITZA TEKNIKOA / SECRETARÍA TÉCNICA

BATZORDE TEKNIKOA / COMITÉ TÉCNICO

64. BATZORDE TEKNIKOA: Gasteiz (2023/11/16)
Europako, estatuko eta autonomia-erkidegoko legegintza-plangintza, eta toki-erakundeekiko inplikazioak.
Arabar Errioxa: biohondakinen kudeaketa.



65. BATZORDE TEKNIKOA: Donostia (2024/04/11)
Euskadiko Trantsizio Energetikoaren eta Klima Aldaketaren Legea.
Usurbil: sortze-bidezko tasa.
Orio: amiantoko udal zentsua.



66. BATZORDE TEKNIKOA: Gasteiz (2024/11/20)
Aalborg Conditions 2024 dokumentuaren aurpezpena.
Gasteiz: Circular Cities Declaration eta Circular Frontrunner Cities ekimenaren aurkezpena.



67. BATZORDE TEKNIKOA: 2025eko lehen hiruhilekoan

Tokiko ekintza koordinatzeko eta bultzatzeko Batzordea
Comisión de coordinación e impulso a la acción local

- Josu Bilbao: Ingurumen eta Jasangarritasuneko Sailburua, Eusko Jaurlaritza
- Mikel Hidalgo: Lehendakaritza
- Guillermo Ignacio Herrero Alaña: Osasun Publikoaren eta Adikzioen zuzendaria, Osasun Saila
- Koldo Cambra: Osasun Publikoaren eta Adikzioen zuzendariordea, Osasun Saila
- Mikel Amundarain: Euskadiko Energia Erakundeko zuzendaria (EVE)
- Victor Peñas: URA Ur Agentziako teknikaria
- Raimundo Ruiz de Escudero Ezkurra: Hazi Fundazioako zuzendaria
- Asier Arrese: Hazi Fundazio
- Jon Luqui Albisua: EUDELeko Ingurumen Komisioko ordezkaria (Urretxuko udala)
- Mari Jose Madeira: Ingurune Naturaleko zuzendaria, Arabako Foru Aldundia
- Arantza Atutxa, Ingurune Naturala eta Nekazaritza Sustatzekoko diputatoa, Bizkaiko Foru Aldundia
- Alex Peláez: Ingurumeneko zuzendari orokorra, Bizkaiko Foru Aldundia
- Mónica Pedreira Lanchas: Trantsizio Ekologikoko zuzendaria, Gipuzkoako Foru Aldundia
- Alexander Boto: Ihobeko zuzendari orokorra



Tokiko ekintza bultzatzeko eta koordinatzeko Batzordea. 2024ko azaroaren 15a

UDALSAREA 2030eko LANARREN DIFUSIOA/
DIFUSIÓN DEL TRABAJO DE UDALSAREA 2030

WEBGUNEA:

www.udalsarea2030.eus

HILEROKO NEWSLETTER-a:

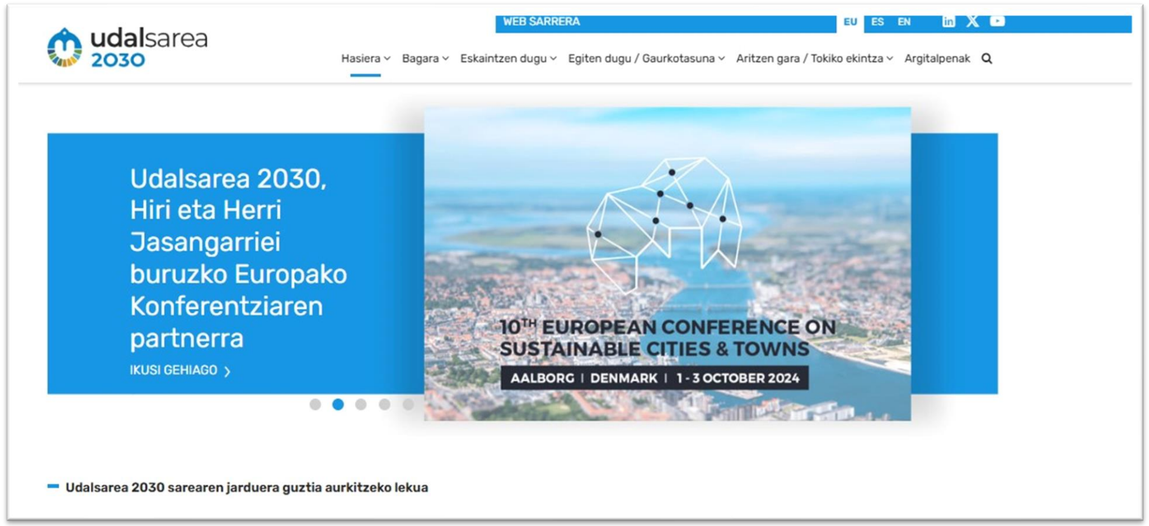

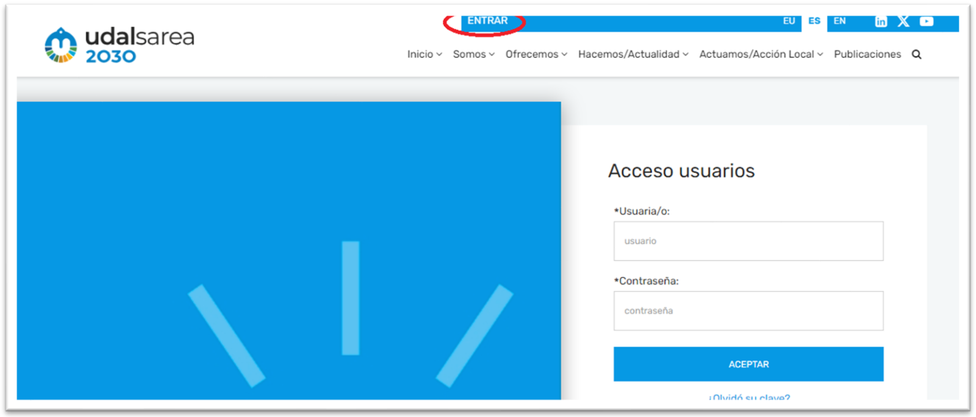

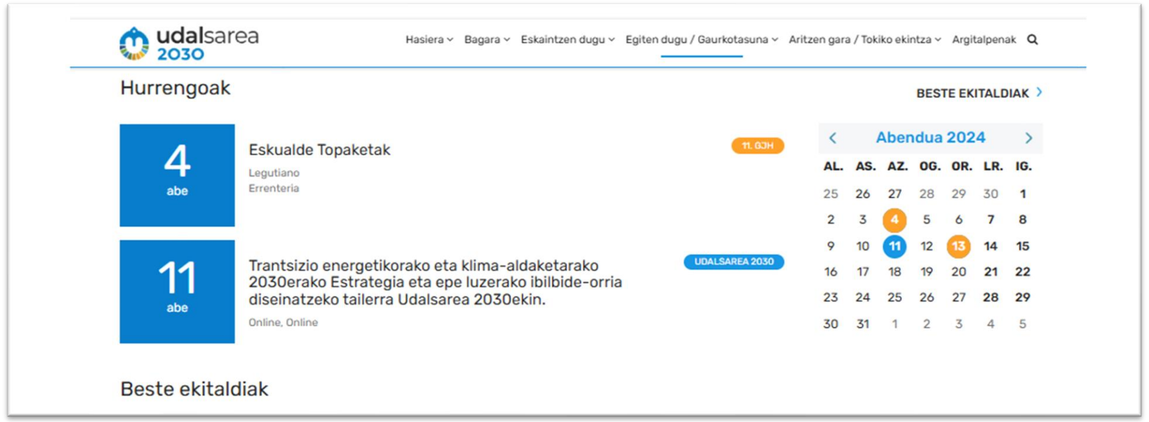

Udalsarea 2030. Lan ildo nagusiak

Udalsarea 2030. Principales líneas de trabajo

ESKUALDEKO TOPAKETAK
ENCUENTROS COMARCALES

1. **Klima eta energia** Clima y Energía

2. **Lurzoruen babesa** Protección del Suelo

3. **Erosketa eta kontratazio berdea** Compra y Contratación Verde

4. **Hondakinen prebentzioa eta kudeaketa eta ekonomia zirkularra** Prevención y Gestión de Residuos y Economía circular

5. **Zero Pollution ekimenak eta osasunari lotutako ingurumen bektoreak** Iniciativas Zero Polución y vectores ambientales relacionados con la salud

1. KLIMA ETA ENERGIA. **CLIMA Y ENERGÍA**

BALIABIDE NAGUSIAK



EUSKADI MAILAKO ARAUTEGIA

- **4/2019 LEGEA**, otsailaren 21ekoa, Euskal Autonomia Erkidegoko Jasangarritasun Energetikoari buruzkoa (esteka)
- **1/2024 LEGEA**, otsailaren 8koa, Trantsizio Energetikoaren eta Klima Aldaketarena (esteka)

Trantsizio Energetikoari eta Klima Aldaketari buruzko Euskal Legeak udalentzat dituen inplikazio nagusiak bildu dituzte web espazioa (esteka)



Tokiko Klima eta Energia Planak egiteko gida metodologikoa (esteka)



Abenduak 11
12:00-14:30
Teams

Trantsizio energetikorako eta klima-aldaketarako 2030 Estrategia eta epe luzerako ibilbide-orria diseinatzeko tailerra

GLOBAL COVENANT of MAYORS for CLIMATE & ENERGY

EKINTZA KLIMATIKOA



Euskadin kliman eta energian tokiko ekintza dinamizatzeko estrategia (EEE eta Ihobe)

- batetik, tokiko klimaren eta energiaren arloko dinamizazio orokorra sustatzea, bai udaletan, bai eskualdeetan, EAEn.
- eta, bestetik, euskal udalerriak Klimarako eta Energiarako Alkatetzen Itunera atxikitzea.

01
Diagnostikoa

02
Estrategia

- ***1. HELBURUA.*** Klimarako eta energiarako **plan bat duten EAEko udalerrien** kopurua handitzea. (4 ekintza)

- ***2. HELBURUA*. Konpromiso politikoa** sustatzea, euskal udalerriek **klima-neutraltasunerantz** lurraldearen **erresilientziarantz** aurrera egin dezaten. (5 ekintza)

- ***3. HELBURUA*.** Klima-aldaketaren ondoriozko arriskuak arintzen eta murrizten lagunduko duten **tokiko ekintzak** abian jar daitezen bultzatzea. (11 ekintza)

- ***4. HELBURUA*.** Tokiko eta udalaz gaindiko beste politika batzuekiko koherentzia bermatuko duen **klimaren gobernantza-eredu** bat sustatzea. (9 ekintza)

- ***5. HELBURUA*.** Tokiko eta eskualdeko erakundeei **herritarren ahalduntzea** erraztea, trantsizio energetiko eta klimatikorako eragile aktibo gisa. (5 ekintza)

EKINTZA KLIMATIKOA OARSOALDEAN

	Conclusión general del diagnóstico por perfiles	Detalle
Errenteria	PERFIL 1 Municipio adherido al Pacto de las Alcaldías con compromisos en mitigación y adaptación	Cuenta con una dilatada trayectoria en planificación y acción local dirigida a la mitigación y adaptación al cambio climático. Adherido al Pacto en 2012 actualizó sus compromisos en 2021. Aprobó el PLCE en 2022 y ya contaba con el anterior PAES, Plan de Adaptación … Además, ha participado en diferentes programas de eficiencia energética del EVE. Calcula recurrentemente las Huellas de Carbono del Ayuntamiento y los inventarios GEI del municipio. Sus dos mayores riesgos climáticos son las Olas de Calor y las Inundaciones.
Lezo	PERFIL 6 Municipio que ha realizado actuaciones puntuales en mitigación y/o adaptación	No consta que tenga planificación en materia climática. Ha participado en diferentes programas de eficiencia energética del EVE. Consta que ha realizado acciones puntuales en materia de mitigación. Según las fichas de vulnerabilidad y riesgo, en comparación con el resto de los municipios no presenta especial urgencia por actuar ante ningún riesgo climático, el riesgo más presente es el de inundaciones.

EKINTZA KLIMATIKOA OARSOALDEAN

	Conclusión general del diagnóstico por perfiles	Detalle
Oiartzun	PERFIL 5 Municipio que han realizado actuaciones puntuales en mitigación y adaptación y presenta urgencia por actuar sobre todo en adaptación	No consta que tenga planificación en materia climática. Ha participado en diferentes programas de eficiencia energética del EVE. Presenta especial urgencia por actuar ante las inundaciones fluviales en el medio urbano.
Pasaia	PERFIL 2 Municipio con trayectoria tanto en mitigación como en adaptación que no está adherido al Pacto de Alcaldías	Cuenta con un PLCE aprobado e 2023 No está adherido al Pacto de Alcaldías Ha participado en diferentes programas de eficiencia energética del EVE. Consta que ha realizado en más de un año la petición y cálculo de la Huella de Carbono del Ayuntamiento y los inventarios GEI del municipio. Su mayor riesgo son las olas de calor y las inundaciones.

TOKI-ERAKUNDEETAKO LEHEN ESPERIENTZIEN FORMAKUNTZA

- Bi edizio egin dira
- Gazte asko klima eta energian formatutak daude



1go edizioko partehartzaileak

1. Amorebieta
2. Amurrio
3. Azkoitia
4. Bergara
5. Cuadrilla de Gorbeialdea
6. Deba
7. Eibar
8. Ermua
9. Gernika
11. Goieki- Goierriko Garapen Agentzia
12. Ispaster
13. Mancomunidad de Durangaldea
14. Mancomunidad Nerbioi – Ibaizabal
15. Muskiz
16. Oñati
17. Urretxu
18. Zumarraga

2. edizioko partehartzaileak

1. Alonsotegi
2. Amorebieta
3. Andoain
4. Aulesti
5. Cuadrilla de Aiala
6. Cuadilla de Añana
7. Dima
8. Ispaster
9. Mutriku
10. Orduña
11. Urkabustaiz
12. Urnieta
13. Usurbil
14. Zumarraga

3. edizioa

EZ DA EGINGO, BAINA FORMAKUNTZA MODULUAK ESKURAGARRI DAUDE, BEHAR IZANEZ GERO

BATZORDE TEKNIKOAN TOKIKO ERAKUNDEEK 2025-2026 URTETARAKO LEHENETSITAKO ARLOAK (KLIMA ALDAKETA)

- Pobrezia energetikoa
- Energia komunitateak
- Emergentzia planen berrikuspena, bertan klima eta ingurumen irizpideak txertatuz
- Erreabilitazio energetikoa
- Ibilgailuen errekarga puntuak

2. LURZORUAREN BABESA.
PROTECCIÓN DEL SUELO

BALIABIDE NAGUSIAK





2022an Euskadiko lurzorua babesteko 2030erako Estrategia baieztatu zen (esteka)

Lorzoruaren Babeserako Estrategia baitan, Udalsarea 2030 udaleki **lantalde bat sortu zuen**.

- 2023an 5 talde bilera egin ziren.
- Dirulaguntzak eta formakuntza landu dira 2023an.
- **2024 - 2025 *hutsik dauden lurzoruak (suelos vacantes)***
- Lantaldeari buruzko informazioa eskuragarri esteka honetan



2023ko Urriak 10-11: SOILUZIOAK Kongresua
Congreso de Protección del Suelo
(Orduña, Vitoria-Gasteiz, Ea, **Bakio**, Astigarraga, Peñacerrada, Durango)



BATZORDE TEKNIKOAN TOKIKO ERAKUNDEEK 2025-2026 URTETARAKO LEHENETSITAKO ARLOAK (LURZORUAK)

- Natura inguruko lurzoruen babesa eta babes figurak
- Baso ustiaketa eredua aldatzeko beharra
- Nola aritu legalki babestuta dagoen eremuetan makroproiektuak egin nahi direnean
- Espezie inbaditzaileen erradikazioa

3. EROSKETA ETA KONTRATAZIO PUBLIKO BERDEA. COMPRA Y CONTRATACIÓN PÚBLICA VERDE

BALIABIDE NAGUSIAK



EUSKADI MAILAKO KONPROMISOA







Documento para adherirse

2.2. COMPROMISOS DE LAS ENTIDADES ADHERIDAS

La adhesión al presente Programa supone la asunción de los siguientes compromisos por parte de las administraciones vascas:

- Establecer un plan de trabajo anual en los ámbitos priorizados en el Programa y en al menos otro ámbito de especial interés para la organización.
- Realizar el análisis e integración de la contratación pública verde en los procedimientos y herramientas existentes en la administración.
- Formar y capacitar al personal involucrado en la compra y contratación de la entidad.
- Ambientalizar progresivamente las compras y contrataciones de los grupos de productos y servicios priorizados, hasta alcanzar como mínimo los objetivos marcados en el Programa para los años 2025 y 2030.
- Asegurar la correcta cumplimentación de los datos en la Plataforma Kontratazio Publikoa Euskadin-Contratación Publica en Euskadi relativa la a incorporación de criterios ambientales. En aquellos casos en que la entidad no gestiones sus licitaciones a través de esta plataforma, remitirá de forma individual los datos del seguimiento anual directamente a la Secretaría Técnica[4].
- Compartir las buenas prácticas y experiencias con otras administraciones del País Vasco.

2.3. COMPROMISOS DE LA SECRETARÍA TÉCNICA

Por su parte, la Sociedad Pública de Gestión Ambiental, Ihobe S.A., en calidad de Secretaría Técnica del Programa de Compra y Contratación Verde de Euskadi 2030, se compromete a:

- Ofrecer apoyo y recursos técnicos para la consecución de los compromisos adquiridos por las administraciones participantes.
- Realizar formación y capacitación dirigida al personal involucrado en la compra y contratación de la administración vasca.
- Organizar grupos de trabajo para el intercambio de experiencias, aprendizajes, logros y retos que permitan a las diferentes entidades avanzar hacia la consecución de los compromisos y objetivos marcados.
- Difundir las buenas prácticas, experiencias y resultados en compra y contratación pública verde de la administración vasca, tanto en el País Vasco como en el exterior.
- Realizar el seguimiento y la difusión anual del desarrollo y resultados del Programa, partiendo de los datos aportados por las entidades adheridas participantes.

TOKIKO MAILAN AURRERA EGITEKO BALIABIDEAK

Tokiko erakundeetan Erosketa eta Kontratazioa Berdea sustatuko duten [Ibilbide-orriak egiteko GIDA]



LAN TALDEAK:

- Eusko Jaurlaritzako sailak
- Atxikitako erakundeak: Obrak eta Eraikuntza
- Atxikitako erakundeak Gainerako esparruak
- US2030ko tokiko erakundeak



Hurrengo bilera: 2025eko lehen hiruhilabetean

ZERBITZUAK:

- Ingurumen irizpideak
- Jardunbide egokiak
- Ingurumen-irizpideak sartzeko zerbitzua
- argitalpenak
- Formakuntza-materiala
- Jarduera-txostenak

BATZORDE TEKNIKOAN TOKIKO ERAKUNDEEK 2025-2026 URTETARAKO LEHENETSITAKO ARLOAK (EROSKETA ETA KONTRATAZIO BERDEA)

- Kontratazio publikoetan legez eskatu daitekeena edota baloratu daitekeenaren inguruko lanketa juridikoa
- Irizpide objektiboak eta ahal den neurrian formula bidezkoak identifikatzea
- Kontratu txikietan txertatzeko irizpideak identifikatu eta hauen zerrenda egin

4. HONDAKINEN PREBENTZIOA ETA KUDEAKETA ETA EKONOMIA ZIRKULARRA. PREVENCIÓN Y GESTIÓN DE RESIDUOS Y ECONOMÍA CIRCULAR

BALIABIDE NAGUSIAK





CIRCULAR THINKING
EUSKADI, EKONOMIA ZIRKULARRERANTZ
EUSKADI, HACIA LA ECONOMÍA CIRCULAR

udalsarea 2030
udalerri jasangarrien euskal sarea
red vasca de municipios sostenibles

AMIANTO ERROLDA / CENSO DE AMIANTO

- Coordinación dptos. de Salud, Trabajo y Medio Ambiente de Gobierno Vasco
- Jornada ***Cómo elaborar censos municipales de amianto en la CAPV*** enlace a las presentaciones
- Consultas: amiantoudala@ihobe.eus
- Sesión formativa app Geoeuskadi: octubre 2024
- Mesa técnica: reunión mensual
- Nueva mesa política: reunión 11 diciembre

2025: Curso formativo censos de amianto a través del IVAP (primer semestre)



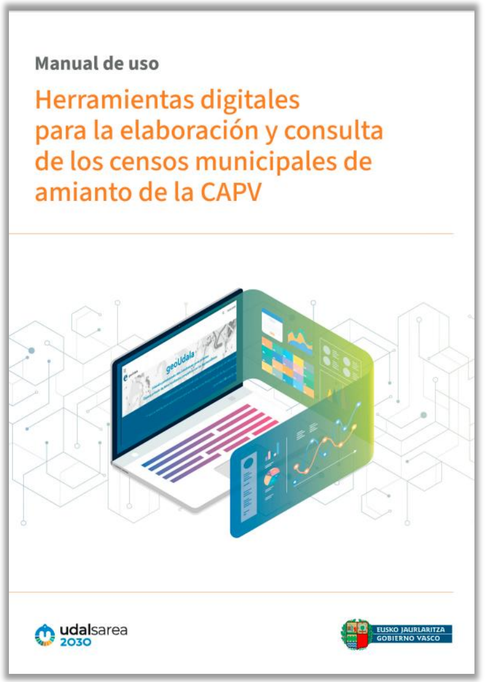



HONDAKINEN UDAL TASA
TASA MUNICIPAL DE RESIDUOS

- Hondakinen udal tasa kalkulatzeko **tresna bat garatu da** (Excel), beste baliabide hauekin batera:
  - Gida metodologikoa
  - Ordenantza fiskalaren eredua
  - Txosten ekonomiko finantziaroaren eredua
- Tresnak eta gainontzeko baliabideak eskatzeko: udalsarea2030@ihobe.eus

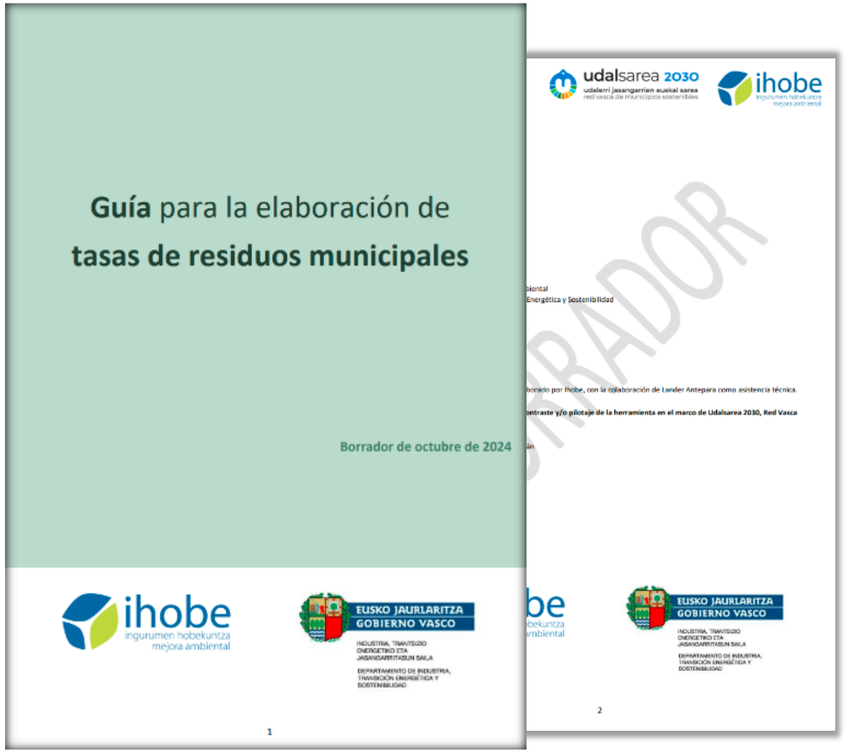

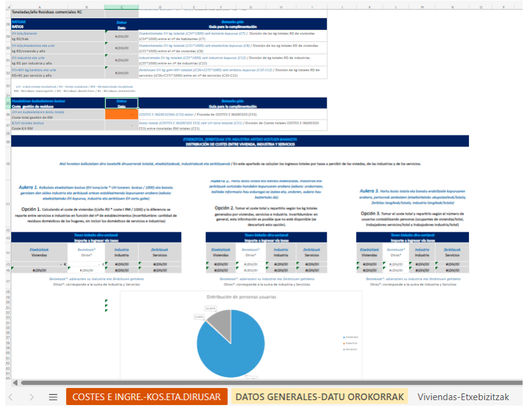

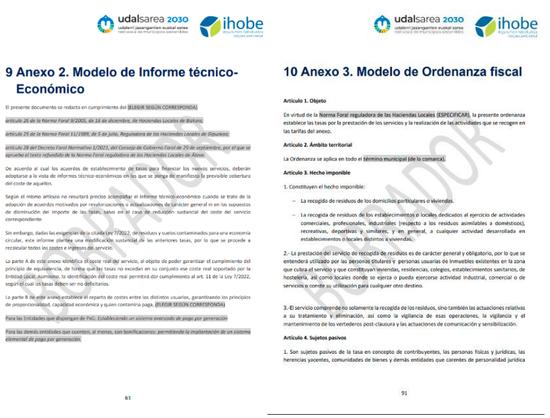

2025

Sortze bidezko tasan aurrera pausuak emateko laguntza, udalen eskaeren arabera

EKONOMIA ZIRKULARRA / ECONOMÍA CIRCULAR

- Circular Cities Declaration

- **Informes de Vigilancia y competitividad ambiental.**
  Economía Circular aplicada a municipios



BATZORDE TEKNIKOAN TOKIKO ERAKUNDEEK 2025-2026 URTETARAKO LEHENETSITAKO ARLOAK (HONDAKINAK)

- Amiantoa:
  - Planteamendu integrala, inbentarioa egiteaz haratago, jasoketa eta kudeaketa ere kontuan hartuko dituena
  - Inbentario egin ondoren amiantoarekin zer egin, nora eraman eta nola kudeatu lantzea
  - Lurzoru pribatuekin lanketa nola egin
- Hondakinen tasa:
  - Hobarien inguruan sakontzea eta hauen jarraipena nola egin
  - Oinarrizko irizpide edo proposamenak jasoko dituen dokumentua osatzea, erakundeetako ekonomia sailekin elkarlanean

5. ZERO POLLUTION EKIMENAK ETA OSASUNARI LOTURIKO INGURUMEN BEKTOREAK . INICIATIVAS CERO POLLUTION Y VECTORES AMBIENTALES RELACIONADOS CON LA SALUD

BALIABIDE NAGUSIAK

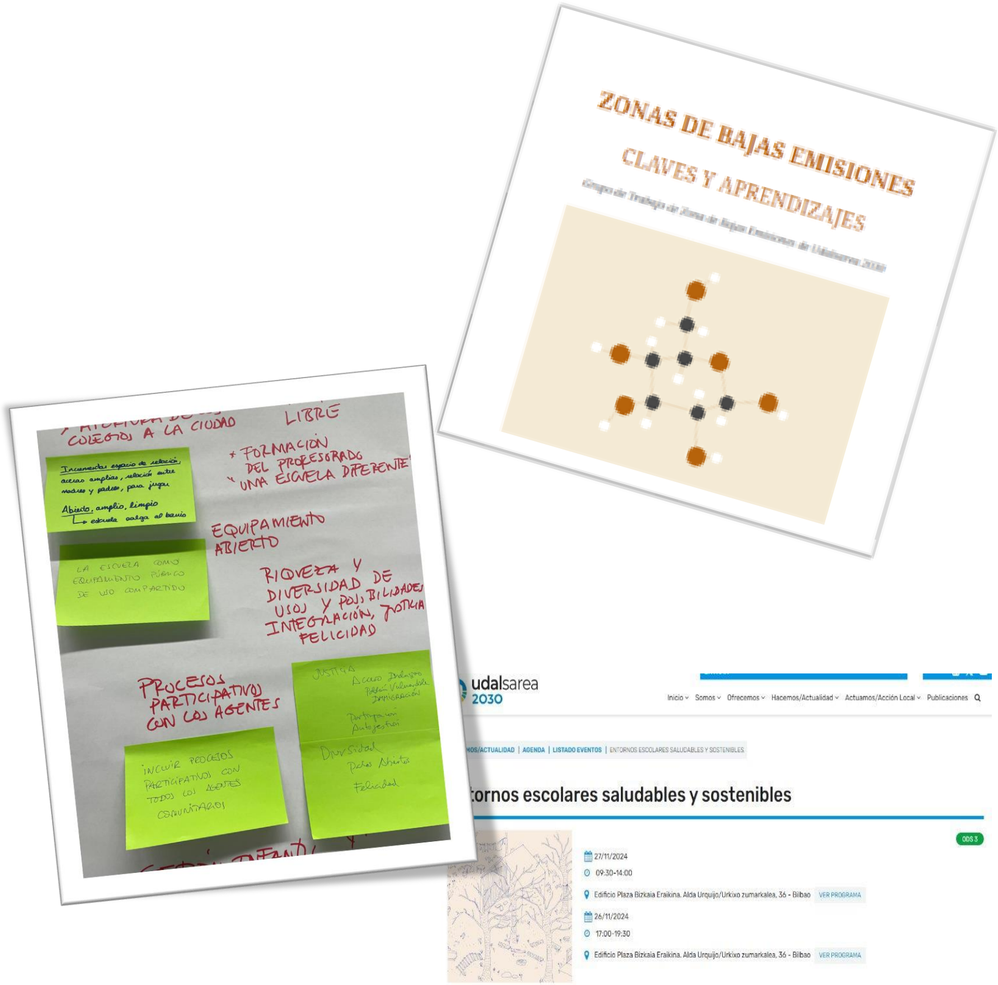

- Udal mailan **amiantoaren erroldak eta inbentarioak** egiteko metodologia (Ingurumen Saila, Osasun Saila, Osalan, Ihobe). Geoeuskadi APP formakuntza.

- **Emisio gutxiko eremuak lan taldea** (mugikortasun eta ingurumen sailen arteko elkarlana)

- **Eskola-ingurune osasungarri eta jasangarrien** gida. (EJko Osasun Saila eta Ihobe)

BATZORDE TEKNIKOAN TOKIKO ERAKUNDEEK 2025-2026 URTETARAKO LEHENETSITAKO ARLOAK (INGURUMENA ETA OSASUNA)

- Eskola bideen gaineko lanketa egitea
- Mugikortasun osasuntsua sustatzea arlo desberdinetan: harremanak (errespetua, enpatia, jasangarritasun) eta belaunaldien arteko harremanak
- Osasun arloan, pertsonen osasuna (osasun indibiduala) eta ingurugiroaren osasunarekin lotu eta alderantziz
- Gune desberdinen berdatzea eta naturan oinarritutako konponbideak
- Eskola osasungarrien inguruko lanketa udalerriko beste eremu batzuetara zabaltzea (hiri enparantzak,…)

HERRITARREI ZUZENDATAKO EKIMENAK . INICIATIVAS DIRIGIDAS A LA CIUDADANIA

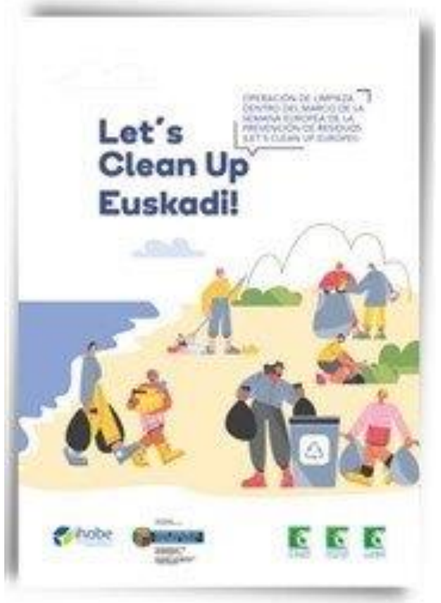

- **Let´s Clean up Euskadi ekainaren 1go hamabostaldian** (urte osoan zehar irekita)**:**
  Helburua herritarrak sentsibilizatzea da, beren ingurun ean garbiketa-ekintzak eginez.

- **ASTEKLIMA eta KLIMA AZOKA**

ASTEKLIMA 2024
Euskadiko Klima eta Energiaren Astea
Semana del Clima y la Energía de Euskadi

BESTELAKO BALIABIDEAK . OTROS RECURSOS

- Tokiko **Agenda 2030 egiteko gida** (eguneratua)

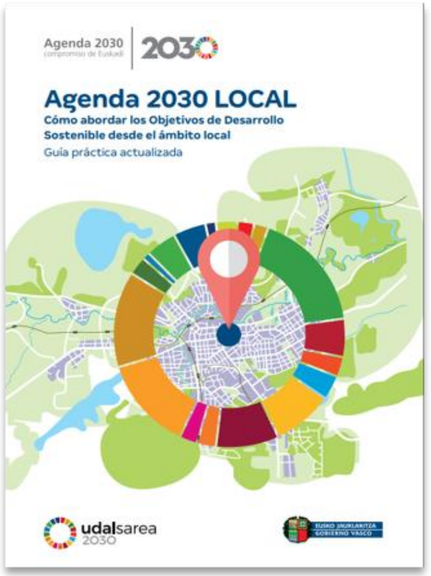

- **Eskolako 2030 Agendaren udal-dimentsioa** (Berritzeguneak ingurumen-hezkunt



BESTERIK. OTROS

TOKIKO POLITIKEN EBALUAZIO ETA SEGIMENDUA

EBALUAZIOA
EVALUACIÓN

2030 Agenda
5 udalerrik bukatuta
6 udalerri lanketa egiten

Klima eta Energia
5 entitatek bukatuta
(4 udalerri + eskualdeko erakundea)
1 udalerri lanketa egiten

ADIERAZLEAK
INDICADORES

Udalaz gaindiko 2022-2023 adierazleak e-mugian kargatu dira

BEG INB. + KA
INV. GEI + HC

20 udalerrik eta eskualdeko erakunde 1ek bidali dituzte tresna osatuak

GOGORATU!!!

BEG inbentarioa eta KA kalkulatu ondoren e-mailez bidali behar da

udalsarea2030@ihobe.eus

BESTERIK. OTROS

TOKIKO GARAPEN JASANGARRIRAKO DIRU LAGUNTZAK 2021-2023

SUBVENCIONES PARA EL DESARROLLO LOCAL SOSTENIBLE 2021-2023

2023ko deialdian 228 espediente aurkeztu dira guztira, lerroen artean banatuta:

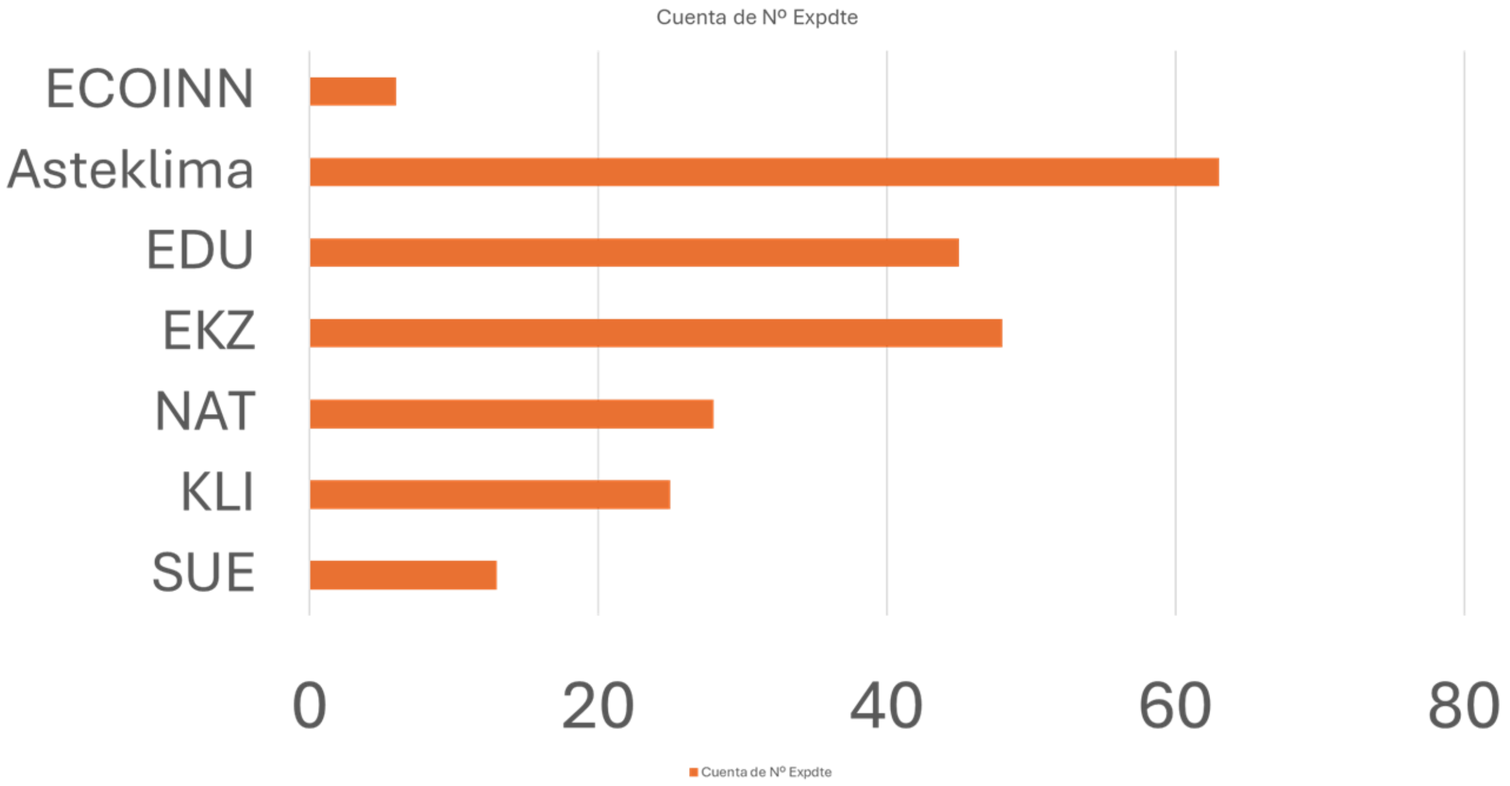

Onartutakoak 2023

- Lezo (EDU: Tokiko Agenda 2030)
- Oiartzun (EDU: Tokiko Agenda 2030)
- Errenteria (EDU: Tokiko Agenda 2030 eta Asteklima)
- Pasaia: EZ

Aurreko bi deialdietan (2021-2022 aginduak:

Onartutakoak 2021

- Lezo (EDU: Tokiko Agenda 2030)
- Oiartzun (EDU: Tokiko Agenda 2030 eta KLI “Elaboración de un plan integrado de mitigación y adaptación al cambio climático - Plan Climático y Energético”)
- Errenteria (EDU: Tokiko Agenda 2030)
- Pasaia: EZ

Onartutakoak 2022

- Lezo (EDU: Tokiko Agenda 2030)
- Oiartzun (EDU: Tokiko Agenda 2030)
- Errenteria (EDU: Tokiko Agenda 2030, Asteklima eta Lursoruak “Etorkizuneko Barandiaran Parkean eragina izango duten lurzoruei buruzko jarduketak, Pontika auzoa”)
- Pasaia (Ekonomia zirkularra: “Hiri-hondakinen prebentzioa eta gaikako bilketa indartuz ekonomia zirkularra sustatzeko azterketa-plana idaztea”

Udalsarea 2030aren aktibitatearekin lotura duten Oarsoaldeako ekimenak

Iniciativas de Oarsoaldea, relacionadas con la actividad de Udalsarea 2030

ESKUALDEKO TOPAKETAK
ENCUENTROS COMARCALES

DATU OROKORRAK. DATOS GENERALES

OARSOALDEA

Errenteria
Lezo

Oiartzun
Pasaia



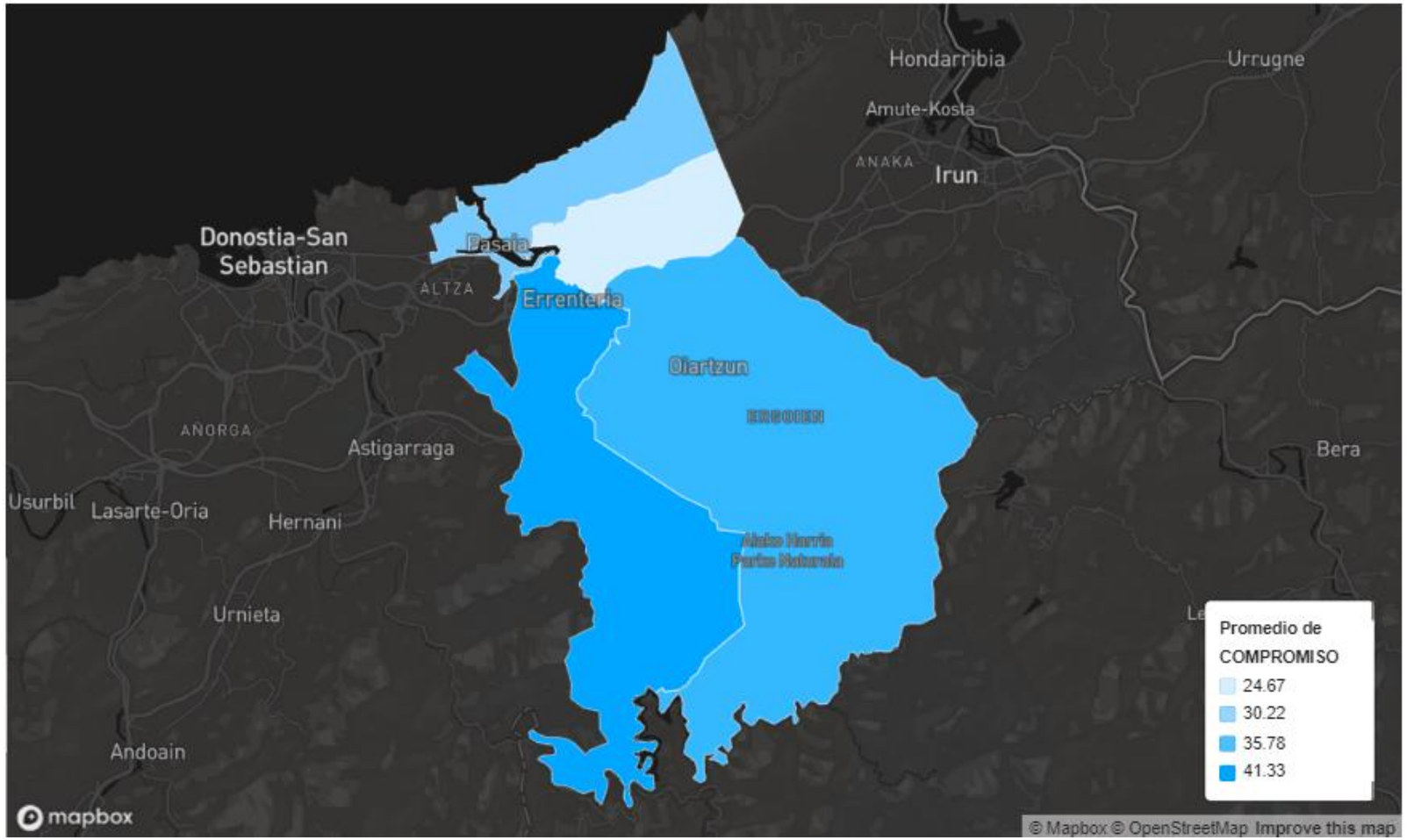

UDALSAREA 2030 ATXIKIMENDUA. ADHESIÓN UDALSAREA 2030

U2030ri atxikituak:

- **Udalak:** Errenteria, Lezo, Oiartzun, Pasaia

-**Eskualdeko entitatea**: Oarsoaldea Garapen Agentzia

GARATUTAKO PLAN ETA PROGARMAK
PLANES Y PROGRAMAS DESARROLLADOS

2030 AGENDA



- **Errenteria**: Jasangarritasun plan (2015) Ebaluatuta
- **Lezo**:
- **Oiartzun**:
- **Pasaia**: 2030 Agenda Plana (2024)

- **Oarsoaldea**:

KLIMA ALDAKETA



- **Errenteria**: Klimaren eta Energia Iraunkorraren aldeko Ekintza Plana 2020-2030 (ebaluatuta)
- **Lezo**: Klima eta Energia diagnosia eta Plana (2024)
- **Oiartzun**:
- **Pasaia**: Klima eta Energia Plana osatzen
- **Oarsoaldea**: Eskualdeko Klima eta Energia Plana 2022 (ebaluatuta)

EROSKETA BERDEA

- **Ez daude progarmari atxikituta**





Aurrera begira

En adelante

ESKUALDEKO TOPAKETAK
ENCUENTROS COMARCALES

Udalerrien lehentasunak legegintzaldi honetan eta behar nagusiak

Prioridades de los municipios en esta legislatura y necesidades principales

ESKUALDEKO TOPAKETAK
ENCUENTROS COMARCALES

Zeintzuk dira zuen udalen lehentasunezko ildoak? Zeintzuk dira behar nagusiak?

¿Cuáles son las líneas prioritarias de vuestros ayuntamientos? ¿Cuáles son las principales necesidades?

Nola kolaboratu dezake Udalsarea 2030ek Mankomunitatearekin eta udalekin?

¿Cómo puede Udalsarea 2030 colaborar con la Mancomunidad y los Ayuntamientos?

Egiten dituzuen tokiko ekimenak komunikatzeko beharra dago? Arlo honetan lanketa egin nahi bada, udal mailan zeinekin landu daiteke?

¿Existe la necesidad de comunicar las iniciativas locales que se realizan? Si se quiere trabajar en este ámbito, ¿con quién se puede trabajar a nivel municipal?

udalsarea2030@Ihobe.eus
www.udalsarea2030.eus

udalsarea 2030