udalsarea 2030

udalerri jasangarrien euskal sarea
red vasca de municipios sostenibles

Eskualdeko topaketak
Encuentros comarcales

TXORIERRI

2024/05/8

EUSKO JAURLARITZA GOBIERNO VASCO

GAI-ZERRENDA

Ongietorria, gai-zerrendaren irakurketa eta bertaratuen aurkezpen-erronda.	11:00	Bienvenida, lectura de orden del día y ronda de presentación de las personas asistentes.
Udalsarea 2030en lan-ildo nagusiak eta toki-erakundeei eskainitako zerbitzuak.	11:10	Principales líneas de trabajo de Udalsarea 2030 y servicios ofrecidos a las entidades locales.
Udalerrien lehentasunak legegintzaldi honetan eta behar nagusiak.	12:00	Prioridades de los municipios en esta legislatura y necesidades principales.
Derion klima eta energiaren ibilbidearen aurkezpena.	12:30	Presentación de la trayectoria de Derio en clima y energía.
Topaketaren itxiera eta kafea.	13:00	Cierre de la sesión y café.

ORDEN DEL DÍA

KONTAKTUAK

CONTACTOS

TXORIERRIKO UDALAK

Lezama	Aitzol Ugalde	a.ugalde@lezama.eus
Larrabetzu	Izaskun Etxebarria	etxebarria@larrabetzu.eus
Loiu	Nekane Zunzunegi	nekane.zunzunegi@loiu.eus
Sondika	Andoni Larizgoitia	arquitecto@sondika.org
	Imanol Agirre	aparejador@sondika.org
Zamudio	Nestor Arregi	narregi@zamudio.eus
Derio	Maite Bilbao	mbilbao@derio.eus

MANCOMUNIDAD DE TXORIERRI

Esther Martin	Udal zerbitzuetako teknikaria	estherm@txorierri.eus
Alex Loustaunau	Gerente de Egaz	al@egaz.eus

UDALSAREA 2030

Secretaría técnica	Agate Goyarrola	Tec.- Sostenibilidad Ambiental	agate.gorrayola@ihobe.eus
Asistencia técnica	Aitor Mingo	Naider	amingo@naider.com
	Sara Soloaga	Naider	Ssoloaga@naider.com

ESTRUCTURA Y MIEMBROS DE UDALSAREA 2030

Miembros de la red / Sarearen kideak:

- **205** municipios / udalerri
- **21** entidades comarcales / eskualde-erakunde
- **11** entidades supra / udalez gaindiko erakunde:
  - Lehendakaritza
  - Dpto. de Desarrollo Económico, Sostenibilidad y Medio Ambiente del Gobierno Vasco
  - Dpto. de Salud del Gobierno Vasco
  - DDFF / FFAA
  - EVE
  - URA
  - HAZI
  - Eudel
  - Ihobe, Secretaría Técnica



UDALSAREA 2030REN KIDEAK ETA EGITURA

ESTRUCTURA Y MIEMBROS DE UDALSAREA 2030



PRESIDENTE

COMITÉ TÉCNICO

Comisión de coordinación e impulso de la acción local

SECRETARÍA TÉCNICA

Udalsarea 2030ko azken Batzorde Teknikoak

Últimos Comités Técnicos de Udalsarea 2030

63º COMITÉ TÉCNICO: Bilbo (14/06/2023)
Grupo de trabajo sobre la Ley 7/2022 sobre residuos
Presentación de la Fundación HAZI



64º COMITÉ TÉCNICO: Gasteiz (16/11/2023)
Planificación legislativa a nivel europeo, estatal y autonómico, y la implicación con las instituciones locales
Gestión de residuos orgánicos en la Rioja Alavesa



65º COMITÉ TÉCNICO: Donostia (11/04/2024)
Ley de Transición Energética y Cambio Climático de Euskadi.
Usurbil: tasa por generación
Orio: censo municipal de amianto



Udalsarea 2030aren lanaren difusioa

Difusión del trabajo de Udalsarea 2030

WEBGUNEA:
www.udalsarea2030.eus

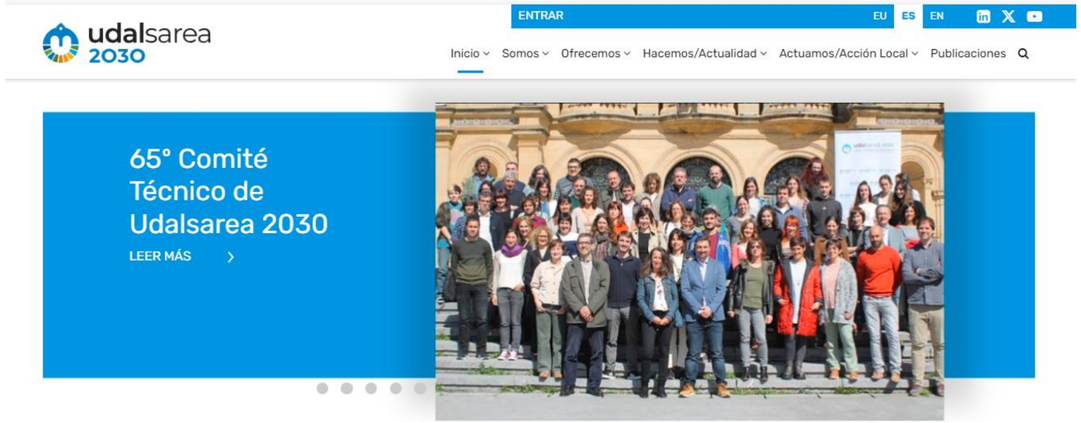

HILEROKO NEWSLETTER-a:

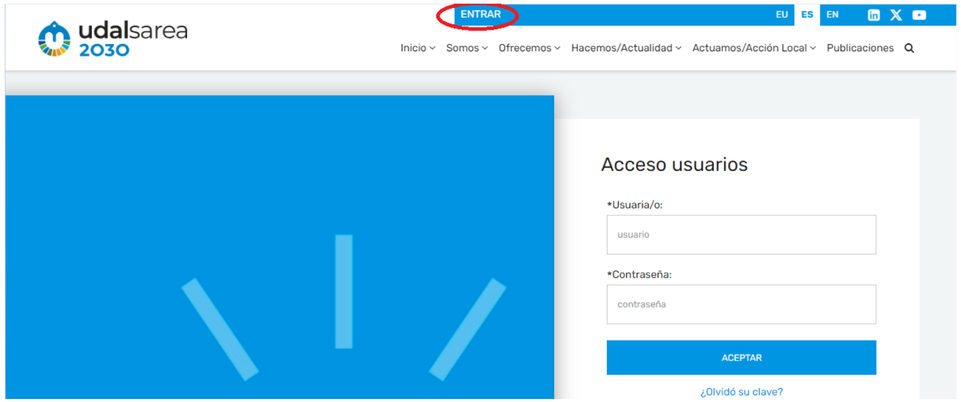



Udalsarea 2030ren lan ildo nagusiak

Líneas generales de trabajo de Udalsarea 2030

Clima y Energía
Economía Circular y Bioeconomía
Compra y Contratación Verde
Protección del Suelo
Prevención y Gestión de Residuos
Iniciativas Zero Polución y vectores ambientales relacionados con la salud

Batzorde Teknikoetarako proposatutako gaiak

Temas propuestos para Comités Técnicos

Economía circular (excluyendo residuos):

- Opciones de actuaciones a realizar por entidades locales
- Colaboración con PYME, implicación empresarial
- Experiencias prácticas / ejemplos
- Movilidad

29 de mayo (miércoles) Mejora ambiental en empresas - GARAPEN

CIRCULAR THINKING
EUSKADI, EKONOMIA ZIRKULARRERANTZ
EUSKADI, HACIA LA ECONOMÍA CIRCULAR

BASQUE CIRCULAR HUB



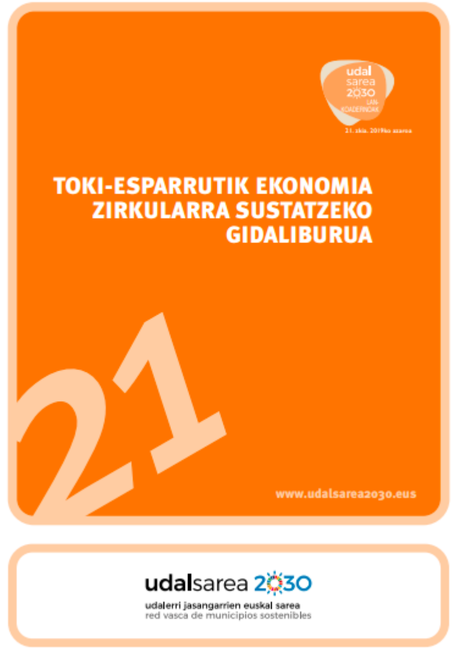

Batzorde Teknikoetarako proposatutako gaiak

Temas propuestos para Comités Técnicos

11 de junio
Sesión de contraste

Hondakinak:

- **Tasa del pago por generación**
- Definición/adaptación de ordenanza
- Seguimiento de la Ley 7/2022
- **Censos amianto**
- Reducción de envases
- Residuos de construcción y demolición
- Controles de acceso a contenedores inteligentes
- Nuevo decreto de compostaje
- Ecodiseño
- Biogás

15 de mayo
jornada

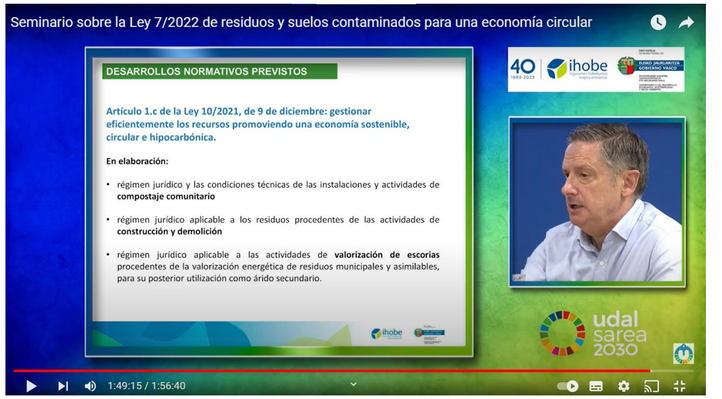





LURZORUAREN BABESA

PROTECCIÓN DEL SUELO

Dentro de la Estrategia de Protección del Suelo existe un grupo de trabajo municipal.

- En 2023 se celebraron 5 reuniones de grupo.
- Se han trabajado las subvenciones y la formación en 2023.
- 2024 Se trabajarán suelos vacantes.



- Información sobre el grupo de trabajo http://www.udalsarea2030.eus/listado-eventos-2/lurzorua-babesteko-estrategiaren-hedapen-iraunkorreko-taldea

- 10-11 de Octubre: SOILUZIOAK -**Congreso de Protección del Suelo** (Orduña, Vitoria-Gasteiz, Ea, Bakio, Astigarraga, Peñacerrada, Durango)



EROSKETA ETA KONTRATAZIO PUBLIKO BERDEA

COMPRA Y CONTRATACIÓN PÚBLICA VERDE







[Documento para adherirse]

2.2. COMPROMISOS DE LAS ENTIDADES ADHERIDAS

La adhesión al presente Programa supone la asunción de los siguientes compromisos por parte de las administraciones vascas:

- Establecer un plan de trabajo anual en los ámbitos priorizados en el Programa y en al menos otro ámbito de especial interés para la organización.
- Realizar el análisis e integración de la contratación pública verde en los procedimientos y herramientas existentes en la administración.
- Formar y capacitar al personal involucrado en la compra y contratación de la entidad.
- Ambientalizar progresivamente las compras y contrataciones de los grupos de productos y servicios priorizados, hasta alcanzar como mínimo los objetivos marcados en el Programa para los años 2025 y 2030.
- Asegurar la correcta cumplimentación de los datos en la Plataforma Kontratazio Publikoa Euskadin-Contratación Publica en Euskadi relativa la a incorporación de criterios ambientales. En aquellos casos en que la entidad no gestiones sus licitaciones a través de esta plataforma, remitirá de forma individual los datos del seguimiento anual directamente a la Secretaría Técnica[4].

2.3. COMPROMISOS DE LA SECRETARÍA TÉCNICA

Por su parte, la Sociedad Pública de Gestión Ambiental, Ihobe S.A., en calidad de Secretaría Técnica del Programa de Compra y Contratación Verde de Euskadi 2030, se compromete a:

- Ofrecer apoyo y recursos técnicos para la consecución de los compromisos adquiridos por las administraciones participantes.
- Realizar formación y capacitación dirigida al personal involucrado en la compra y contratación de la administración vasca.
- Organizar grupos de trabajo para el intercambio de experiencias, aprendizajes, logros y retos que permitan a las diferentes entidades avanzar hacia la consecución de los compromisos y objetivos marcados.
- Difundir las buenas prácticas, experiencias y resultados en compra y contratación pública verde de la administración vasca, tanto en el País Vasco como en el exterior.
- Realizar el seguimiento y la difusión anual del desarrollo y resultados del Programa, partiendo de los datos aportados por las entidades adheridas participantes.

COMPRA Y CONTRATACIÓN PÚBLICA VERDE

Guía para la elaboración de Hojas de Ruta





- **Servicios disponibles** para la CCPV:
  - criterios ambientales
  - buenas prácticas
  - servicio de ambientalización
  - publicaciones
  - material formativo
  - informes de tendencias

13 de junio
(jueves)
grupo de trabajo de entidades locales

- **Grupos de trabajo existentes**:
- **Departamentos del Gobierno Vasco**
- Entidades Adheridas **Construcción y Edificación**
- Entidades Adheridas **Resto de ámbitos**
- **Entidades locales** US2030

Batzorde Teknikoetarako proposatutako gaiak

Temas propuestos para Comités Técnicos

Energía y Clima:

- Legislación ambiental y obligaciones
- Comunidades energéticas
- Energías renovables
- Pobreza energética
- Planes de Clima y Energía
- Participación ciudadana
- Proyectos innovadores





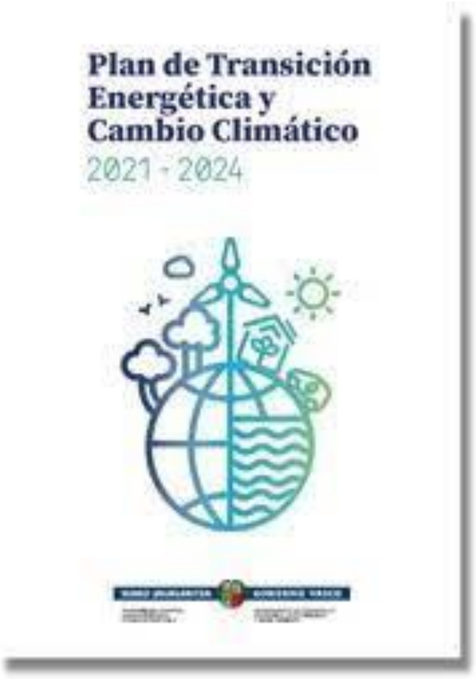

ACCIÓN CLIMÁTICA



Estrategia para la dinamización de la acción local en clima y energía en Euskadi

- fomentar, por un lado,
  la dinamización en materia de clima y energía a nivel local, tanto municipal como comarcal en la CAPV
- y, por otro, la **adhesión** de los municipios vascos al **Pacto de las Alcaldías** para el Clima y la Energía



01	02
Diagnóstico	**Estrategia**

ACCIÓN CLIMÁTICA

- ***OBJETIVO 1.*** Aumentar el número de **municipios vascos que disponen de un Plan** para el Clima y la Energía (4 acciones)

- ***OBJETIVO 2*****.** Promover el **compromiso político** para lograr que los municipios vascos avancen hacia la **neutralidad climática resiliencia** del territorio (5 acciones)

- ***OBJETIVO 3*****.** Impulsar la puesta en marcha de **acciones locales** que contribuyan a la mitigación y reduzcan los riesgos derivados del cambio climático (11 acciones)

- ***OBJETIVO 4.*** Promover un modelo de **gobernanza climática** que asegure la **coherencia** con otras políticas locales y supramunicipales (9 acciones)

- ***OBJETIVO 5.*** Facilitar a las entidades locales y comarcales el **empoderamiento de la ciudadanía** como agente activo para la transición energética y climática (5 acciones)

EKINTZA KLIMATIKOA

ACCIÓN CLIMÁTICA

	Conclusión general del diagnóstico por perfiles	Detalle
DERIO	**PERFIL 2** Municipio con trayectoria en mitigación como en adaptación que está adherido al Pacto	Cuenta con un PACES y se adhirió al Pacto de Alcaldías en 2022- Consta que ha participado en diferentes programas de eficiencia energética del EVE y que ha calculado la huella de carbono del Ayuntamiento como el inventario GEI del municipio.
LARRABETZU	**PERFIL 5** Municipio que han realizado actuaciones puntuales en mitigación y adaptación y presenta urgencia por actuar sobre todo en adaptación	No consta que tenga planificación en materia climática. Ha participado en diferentes programas de eficiencia energética del EVE. Presenta especial urgencia por actuar ante las sequías sobre las actividades económicas del municipio
LEZAMA	**PERFIL 4** Municipio que ha trabajado en mitigación, pero no en adaptación y presenta urgencia por actuar en adaptación	No consta que tenga planificación en materia climática. Ha participado en diferentes programas de eficiencia energética del EVE. Presenta especial urgencia por actuar ante las inundaciones fluviales en el medio urbano.

EKINTZA KLIMATIKOA

ACCIÓN CLIMÁTICA

	Conclusión general del diagnóstico por perfiles	Detalle
LOIU	**PERFIL 3** Municipio que ha trabajado especialmente en mitigación, pero no en adaptación	No consta que tenga planificación en materia climática. Ha participado activamente en diferentes programas de eficiencia energética y otros programas del EVE. Ha calculado durante más de 3 años la huella de carbono del Ayuntamiento y el inventario de GEI del municipio.
SONDIKA	**PERFIL 4** Municipio que ha trabajado en mitigación, pero no en adaptación y presentan urgencia por actuar en adaptación	No consta que tenga planificación en materia climática. Ha participado en diferentes programas de eficiencia energética del EVE. Ha calculado la huella de carbono del Ayuntamiento y el inventario de GEI del municipio. Presenta especial urgencia por actuar ante las olas de calor sobre la salud humana
ZAMUDIO	**PERFIL 3** Municipios que han trabajado especialmente en mitigación, pero no en adaptación y viceversa	No consta que tenga planificación en materia climática. Ha participado activamente en diferentes programas de eficiencia energética y otros programas del EVE. Ha calculado la huella de carbono del Ayuntamiento y el inventario de GEI del municipio.

EKINTZA KLIMATIKOA

ACCIÓN CLIMÁTICA



Estrategia para la dinamización de la acción local en clima y energía en Euskadi:

Se están poniendo en marcha algunas acciones.

- 18/01/2024: Jornada de trabajo con **municipios/comarcas con urgencia par actuar ante el cambio climático.**



- 20/01/2024: Sesión de trabajo sobre el pacto de las alcaldías para el clima y la energía.

- Análisis de las acciones comunes en los planes climáticos y energéticos locales.

A corto plazo, los siguientes:

- Sesiones de trabajo con alcaldes en las tres comarcas.
- Sesión técnica con los Ayuntamientos adheridos al Pacto de los Alcaldes.
- Ley 1/2024 Transición energética y cambio climático: profundización.

Pacto de las Alcaldías
para el Clima y la Energía
EUROPA

Trantsizio Energetiko eta Klima Aldaketarena
de Transición Energética y Cambio Climático

EKINTZA KLIMATIKOA

ACCIÓN CLIMÁTICA

SEGUNDA EDICIÓN DE LA FORMACIÓN DE LAS PRIMERAS EXPERIENCIAS DE LAS ENTIDADES LOCALES

- El 23 de febrero finalizó la primera edición y comenzó la segunda edición de la formación para técnicos de la administración vasca.
- El 15 de marzo tuvo lugar la primera sesión online sobre los contenidos de las primeras semanas.
- El 10 de mayo tendrá lugar la segunda sesión online.



Participantes en la 1º edición

1. Amorebieta
2. Amurrio
3. Azkoitia
4. Bergara
5. Cuadrilla de Gorbeialdea
6. Deba
7. Eibar
8. Ermua
9. Gernika
10. Goieki - Goierriko Garapen Agentzia
11. Ispaster
12. Mancomunidad de Durangaldea
13. Mancomunidad Nerbioi – Ibaizabal
14. Muskiz
15. Oñati
16. Urretxu
17. Zumarraga

Participantes en la 2º edición

1. Alonsotegi
2. Amorebieta
3. Andoain
4. Aulesti
5. Cuadrilla de Aiala
6. Cuadilla de Añana
7. Dima
8. Ispaster
9. Mutriku
10. Orduña
11. Urkabustaiz
12. Urnieta
13. Usurbil
14. Zumarraga

BESTE BATZUK

OTROS

- **Metodología para la realización de censos e inventarios de amianto** a nivel municipal (Departamento de Medio Ambiente, Departamento de Sanidad, Osalan, Ihobe): **15 de mayo** (apuntados Derio y Sondika). En el Palacio Euskalduna.

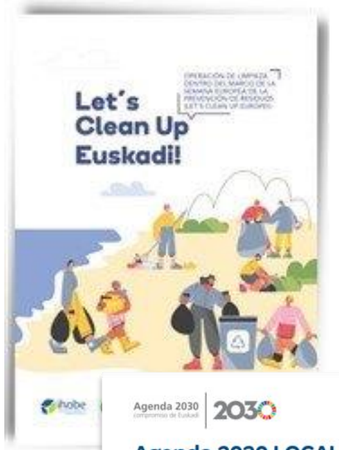

- **Let 's Clean up Euskadi** en la 1ª quincena de junio (2 de mayo, jornada): El objetivo es sensibilizar a la ciudadanía realizando actividades de limpieza en su entorno



- **Economía circular:** En 2024 comenzarán a trabajar las posibilidades de aplicar la economía circular a nivel local

- **Guía de entornos escolares saludables y sostenibles.** (Departamento de Salud e Ihobe)

- Guía para la elaboración de la Agenda Local 2030 (actualizada)



- **Dimensión municipal de la Agenda 2030** Escolar (Berritzeguneak, servicio de educac ambiental)

Politiken ebaluazio eta segimendua

Evaluación y seguimiento de políticas

- **Evaluación y Seguimiento de las Políticas Públicas Locales: (Programa**
  - **marcha (enero/febrero de 2024)**
    - Evaluación de los planes (Agenda 2030)
    - Evaluación del plan de clima y energía
    - Cálculo de indicadores (GEI con hta)

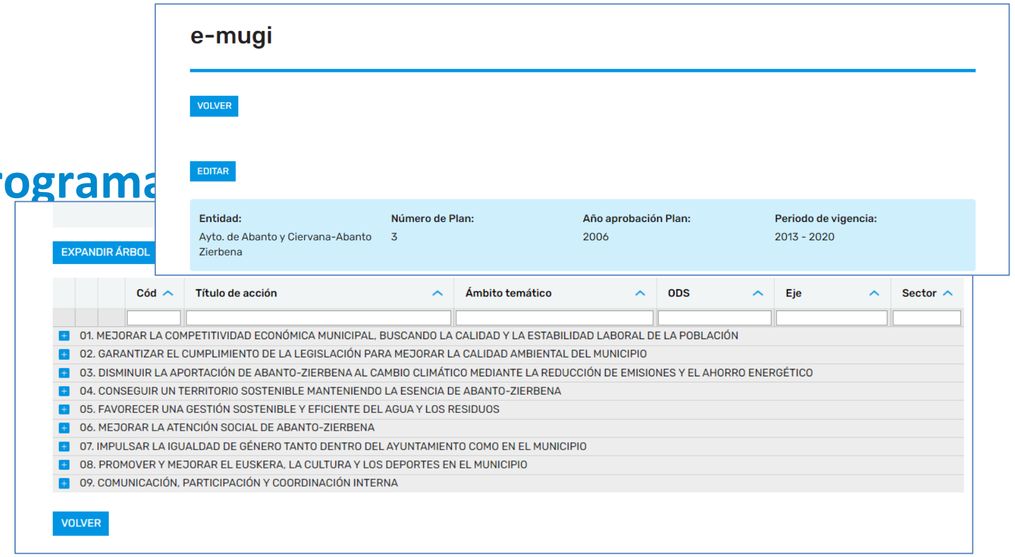

- **E-mugi On-line Aplicación Informática)**

Incluido el sistema de indicadores locales: alineado con el sistema de indicadores de la Agenda 2030 publicado por Eustat en colaboración con Lehendakaritza, Eudel y Diputaciones Forales.

Politiken ebaluazio eta segimendua

Evaluación y seguimiento de políticas

Situación

- Los materiales ya están disponibles https://www.udalsarea2030.eus/**programas-evaluacion-accion-local**
- Evaluación: se puede empezar con la recopilación de información (año de referencia: 2023)
- Indicadores: se ha empezado con la recopilación de datos supra que se cargarán en e-mugi a lo largo de abril (años de referencia: 2022-2023)
- Emisiones GEI:
- Inventario GEI: la herramienta actualizada a 2021 ya está disponible y los datos se pueden descargar en e-mugi
- Huella de Carbono: la herramienta actualizada hasta 2022 ya está disponible y los consumos asociados a los CIF municipales se pueden solicitar a la Asistencia Técnica (eider@isladak.eus)

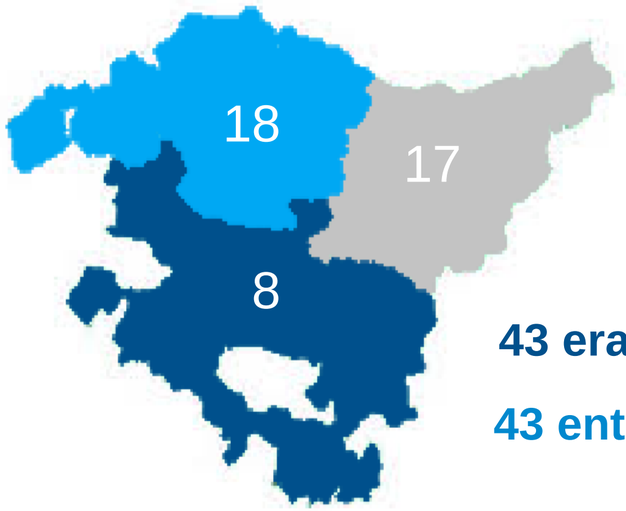

43 erakunde

43 entidades

SUBVENCIONES PARA EL DESARROLLO LOCAL SOSTENIBLE 2020-2022

En la convocatoria de 2023 se han presentado un total de 228 expedientes distribuidos entre las siguientes líneas:

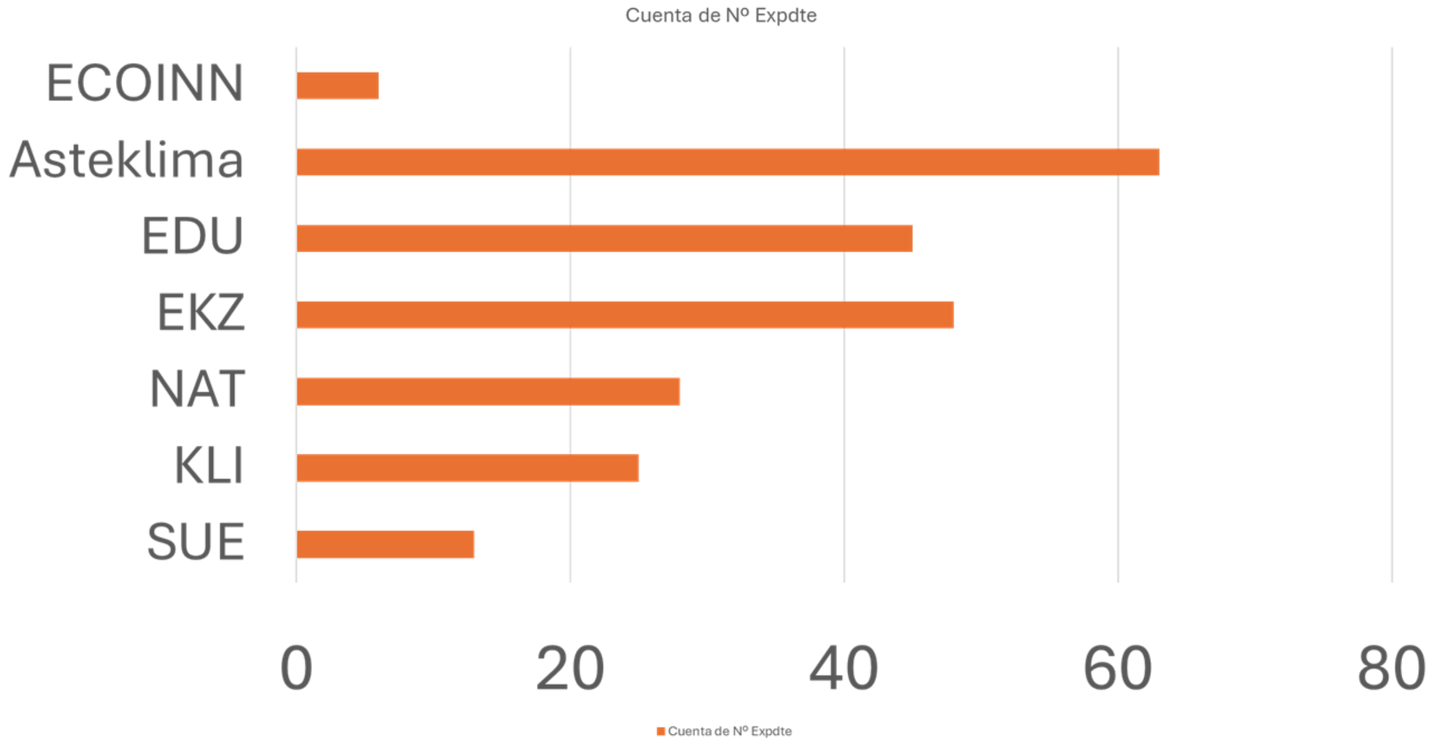

Aceptadas 2023: Sondika
Zamudio

SUBVENCIONES PARA EL DESARROLLO LOCAL SOSTENIBLE 2020-2022

Proyectos a partir de 2020 a través de las ayudas recibidas

Larrabetzu	2020	Proyecto para la recuperación y puesta en valor de la aliseda cantábrica y el robledal de Sasinebaso
	2021	Sasinebaso proiektua (Lurzoruak)
	2022	Actividades a realizar con motivo de la ejecución del proyecto de recuperación y puesta en valor de la aliseda cantábrica y el robledal de Sasinebaso
Loiu	2021	Obra sendero y bidegorri Elizondo Zamarripa Fase 3
Sondika	2023	Sondikan amiantoa duten instalazioen eta kokalekuen errolda egitea, amiantoa kentzea planifikatzen duen egutegia barne

SUBVENCIONES PARA EL DESARROLLO LOCAL SOSTENIBLE 2020-2022

Proyectos a partir de 2020 a través de las ayudas recibidas

Zamudio	2022	Avanzando en el pago por generación - Desistida
	2023	Asteklima 2023
Derio	2021	Proyecto constructivo: Derio ciclable 2023
	2021	Plan de acción para el clima y la energía sostenible
	2022	Obra de proyecto constructivo de Derio ciclable 2023: fase 1 y reurbanización entorno Aldekone Plaza
Txorierri Mankomunitatea	2020	Implantación PAYT Zamudio: Suministro de contenedores para empresas
	2021	Adquisición de 125 cerraduras electrónicas para contenedores de vidrio y envases ligeros de Zamudio

ESKUALDEKO DATU OROKORRAK

DATOS GENERALES DE LA COMARCA

Txorierri

Lezama

Sondika

Derio

Loiu

Larrabetzu

Zamudio

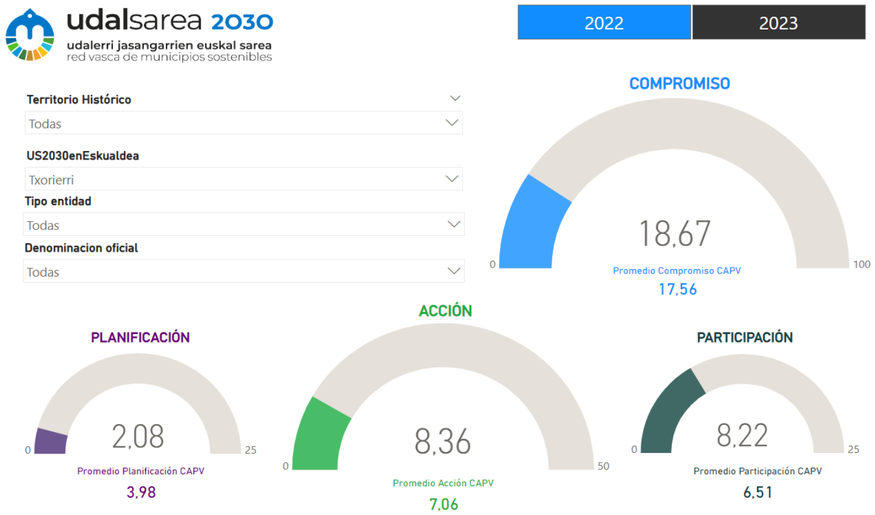

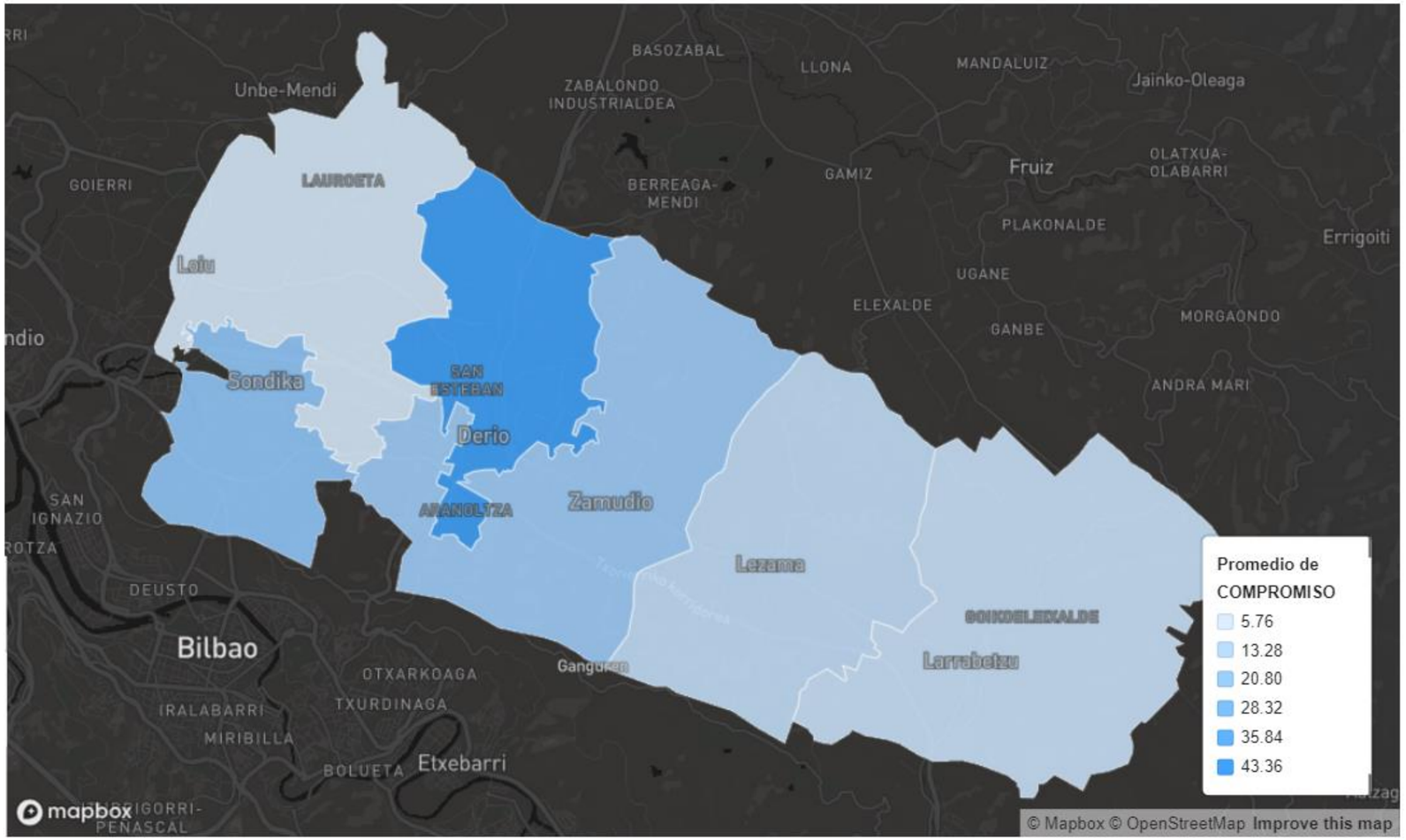

PLANES Y PROGRAMAS ELABORADOS

Adheridos a U2030:
- Local**:** Derio, Sondika, Zamudio
-Comarcal: no

A2030 ¿Alguien la ha realizado?

PLCE/PACES Derio

EKB ¿Aguíen adherido?

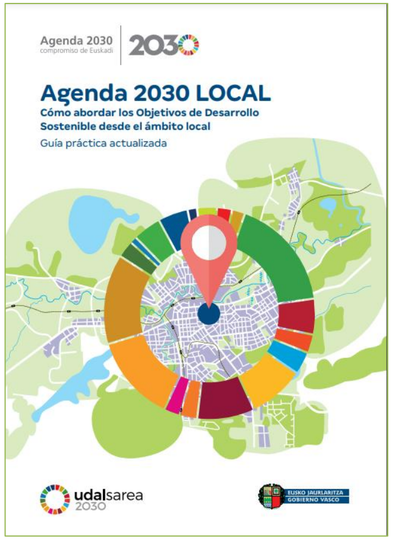







MANCOMUNIDAD DE TXORIERRI

Adscripción a US2030

- Posibilidad de colaboración:
- Principales grupos técnicos de trabajo
- Comisiones técnicas
- Programa de evaluación y seguimiento
- A2030



Primeros pasos en planificación en clima y energía (cumplimiento de la ley):

- Pacto de alcaldias



Adhesión a CCPV-Ambientalización de pliegos

Subvenciones

PRIORIDADES Y NECESIDADES

¿Cuáles son las líneas prioritarias de vuestros ayuntamientos?
¿Cuáles son las principales necesidades?

¿Cómo puede Udalsarea 2030 colaborar con la Mancomunidad del Txorierri?

Eskerrik asko udalsarea2030@ihobe.eus

Gracias udalsarea2030@ihobe.eus

udalsarea2030@Ihobe.eus
www.udalsarea2030.eus

udalsarea 2030