udalsarea 2030

udalerri jasangarrien euskal sarea
red vasca de municipios sostenibles

Eskualdeko topaketak
Encuentros comarcales

AÑANAKO KUADRILLA - CUADRILLA DE AÑANA

22/2/2024

EUSKO JAURLARITZA GOBIERNO VASCO

GAI-ZERRENDA

ORDEN DEL DÍA

Ongietorria, gai-zerrendaren irakurketa eta bertaratuen aurkezpen-erronda	10:00	Bienvenida, lectura de orden del día y ronda de presentación de las personas asistentes
Udalsarea 2030en lan-ildo nagusiak eta toki-erakundeei eskainitako zerbitzuak.	10:10	Principales líneas de trabajo de Udalsarea 2030 y servicios ofrecidos a las entidades locales.
Udalerrien lehentasunak legegintzaldi honetan eta behar nagusiak.	11:00	Prioridades de los municipios en esta legislatura y necesidades principales.
Eskualdeko proiektuen aurkezpena	11:30	Presentación de proyectos de la comarca
Topaketaren itxiera	12:00	Cierre de la sesión

KONTAKTUAK

CONTACTOS

AYUNTAMIENTOS DE AÑANA

Añana		
Armiñon		
Berantevilla		
Ribera Alta	Jose Mari Martioda Etxeandia (Concejal)	jmmartioda@gmail.com
Iruña de Oca		
Kuartango		
Lantarón	Eva María Odriozola (Arquitecta)	emodriozola@cuadrilladeanana.eus
Ribera Baja	Amado Mtz. de Iturrate (Alcalde)	amadoytu@gmail.com
Valdegovía	Gorka Salazar (Alcalde)	gorkavaldegovia@gmail.com
Zambrana	Mª Trinidad Zarza (Alcaldesa)	alcaldia.zambrana@ayto.araba.eus

CUADRILLA DE AÑANA

Presidente	Rubén Torremocha	rtorremocha@cuadrilladeanana.eus
Promoción Económica	Marimar Belategui	mbelategui@cuadrilladeanana.eus
Dinamización Digital	Darío Ocio	docio@cuadrilladeanana.eus
Medio Ambiente	Nerea Cuesta	ncuesta@cuadrilladeanana.eus
	César Ortega	cortega@cuadrilladeanana.eus
Arquitecta	Eva Mª Odriozola	emodriozola@cuadrilladeanana.eus
Gestión RSU (Admin.)	Ana Monge	

UDALSAREA 2030

Secretaría Técnica	**Xabier González**	Director- Sostenib. Ambiental	Xabier.Gonzalez@ihobe.eus
	Izaro Basurko	Tec.- Sostenibilidad Ambiental	izaro.basurko@ihobe.eus
	Dafne Mazo (Agate Gorrayola)	Tec.- Sostenibilidad Ambiental	dafne.mazo@ihobe.eus; agate.gorrayola@ihobe.eus
Asistencia técnica	**Aitor Mingo**	Naider	amingo@naider.com

ESTRUCTURA Y MIEMBROS DE UDALSAREA 2030

Miembros de la red / Sarearen kideak:

- **202** municipios / udalerri
- **21** entidades comarcales / eskualde-erakunde
- **11** entidades supra / udalez gaindiko erakunde:
  - Lehendakaritza
  - Dpto. de Desarrollo Económico, Sostenibilidad y Medio Ambiente del Gobierno Vasco
  - Dpto. de Salud del Gobierno Vasco
  - DDFF / FFAA
  - EVE
  - URA
  - HAZI
  - Eudel
  - Ihobe, Secretaría Técnica



ESTRUCTURA Y MIEMBROS DE UDALSAREA 2030



- PRESIDENTE
- COMITÉ TÉCNICO
- Comisión de coordinación e impulso de la acción local
- SECRETARÍA TÉCNICA

Udalsarea 2030ren lan ildo nagusiak

Líneas generales de trabajo de Udalsarea 2030

Clima y Energía
Economía Circular y Bioeconomía
Compra y Contratación Verde
Protección del Suelo
Prevención y Gestión de Residuos
Iniciativas Zero Polución y vectores ambientales relacionados con la salud

Udalsarea 2030ko batzorde teknikoak 2023an

Comités Técnicos de Udalsarea 2030 (2023-2024)

63º COMITÉ TÉCNICO: Bilbao (14/06/2023)

Grupo de trabajo sobre la Ley 7/2022 sobre residuos



64º COMITÉ TÉCNICO: Vitoria-Gasteiz (16/11/2023)

Planificación legislativa a nivel europeo, estatal y autonómico, y la implicación con las instituciones locales

Gestión de residuos orgánicos en la Rioja Alavesa



65º COMITÉ TÉCNICO: Donostia/San Sebastián (11/04/2024)

Ley de Transición Energética y Cambio Climático



Datozen batzorde teknikoetarako proposatutako gaiak

Temas propuestos para próximos comités técnicos

Energía y clima:

- Legislación ambiental y obligaciones
- Comunidades energéticas
- Energías renovables
- Pobreza energética
- Planes de Clima y Energía
- Participación ciudadana
- Proyectos innovadores





Economía circular (excluyendo residuos):

- Opciones de actuaciones a realizar por entidades locales
- Colaboración con PYME, implicación empresarial
- Experiencias prácticas / ejemplos
- Movilidad



BASQUE CIRCULAR HUB

Datozen batzorde teknikoetarako proposatutako gaiak

Temas propuestos para próximos comités técnicos

Residuos:

- Tasa del pago por generación
- Definición/adaptación de ordenanza
- Seguimiento de la Ley 7/2022
- Censos amianto
- Reducción de envases
- Residuos de construcción y demolición
- Controles de acceso a contenedores inteligentes
- Nuevo decreto de compostaje
- Ecodiseño
- Biogás





EROSKETA ETA KONTRATAZIO PUBLIKO BERDEA

COMPRA Y CONTRATACIÓN PÚBLICA VERDE







[Documento para adherirse]

2.2. COMPROMISOS DE LAS ENTIDADES ADHERIDAS

La adhesión al presente Programa supone la asunción de los siguientes compromisos por parte de las administraciones vascas:

- Establecer un plan de trabajo anual en los ámbitos priorizados en el Programa y en al menos otro ámbito de especial interés para la organización.
- Realizar el análisis e integración de la contratación pública verde en los procedimientos y herramientas existentes en la administración.
- Formar y capacitar al personal involucrado en la compra y contratación de la entidad.
- Ambientalizar progresivamente las compras y contrataciones de los grupos de productos y servicios priorizados, hasta alcanzar como mínimo los objetivos marcados en el Programa para los años 2025 y 2030.
- Asegurar la correcta cumplimentación de los datos en la Plataforma Kontratazio Publikoa Euskadin-Contratación Publica en Euskadi relativa la a incorporación de criterios ambientales. En aquellos casos en que la entidad no gestiones sus licitaciones a través de esta plataforma, remitirá de forma individual los datos del seguimiento anual directamente a la Secretaría Técnica[4].

2.3. COMPROMISOS DE LA SECRETARÍA TÉCNICA

Por su parte, la Sociedad Pública de Gestión Ambiental, Ihobe S.A., en calidad de Secretaría Técnica del Programa de Compra y Contratación Verde de Euskadi 2030, se compromete a:

- Ofrecer apoyo y recursos técnicos para la consecución de los compromisos adquiridos por las administraciones participantes.
- Realizar formación y capacitación dirigida al personal involucrado en la compra y contratación de la administración vasca.
- Organizar grupos de trabajo para el intercambio de experiencias, aprendizajes, logros y retos que permitan a las diferentes entidades avanzar hacia la consecución de los compromisos y objetivos marcados.
- Difundir las buenas prácticas, experiencias y resultados en compra y contratación pública verde de la administración vasca, tanto en el País Vasco como en el exterior.
- Realizar el seguimiento y la difusión anual del desarrollo y resultados del Programa, partiendo de los datos aportados por las entidades adheridas participantes.

COMPRA Y CONTRATACIÓN PÚBLICA VERDE

Guía para la elaboración de Hojas de Ruta





- **Servicios disponibles** para la CCPV:
  - criterios ambientales
  - buenas prácticas
  - servicio de ambientalización
  - publicaciones
  - material formativo
  - informes de tendencias

- **Grupos de trabajo existentes**:
  - **Departamentos del Gobierno Vasco**
  - Entidades Adheridas **Construcción y Edificación**
  - Entidades Adheridas **Resto de ámbitos**
  - **Entidades locales** US2030

PROTECCIÓN DEL SUELO

Estrategia de Protección del Suelo- **grupo de trabajo** municipal:

- 5 reuniones de grupo (2023): subvenciones y la formación (Información disponible)
- **2024 se trabajarán suelos vacíos (suelos vacantes)**



SOILUZIOAK - Congreso de Protección del Suelo 2023 (Orduña, Vitoria-Gasteiz, Ea, Bakio, Astigarraga, Peñacerrada, Durango)



ACCIÓN CLIMÁTICA

Estrategia para la dinamización de la acción local en clima y energía en Euskadi

- fomentar, por un lado, la **dinamización** en materia de clima y energía a nivel local, tanto municipal como comarcal en la CAPV

- y, por otro, la **adhesión** de los municipios vascos al **Pacto de las Alcaldías** para el Clima y la Energía

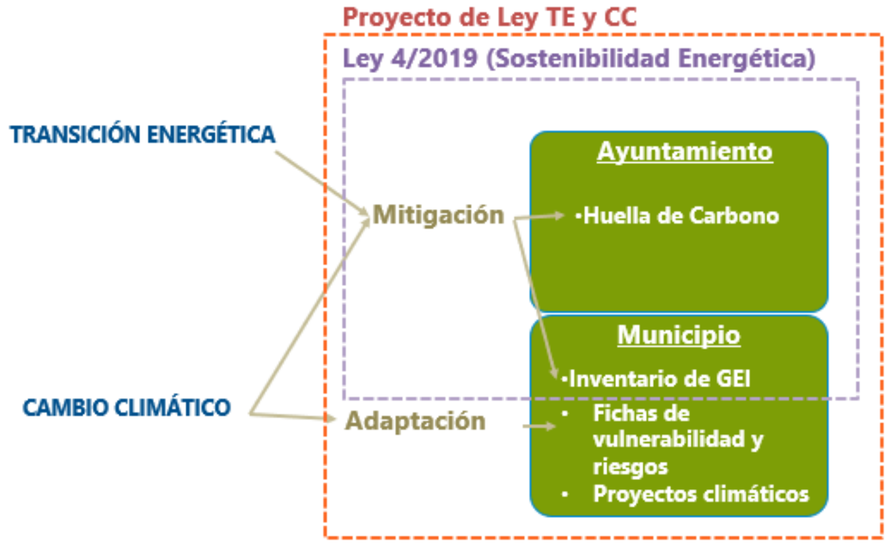

GLOBAL COVENANT of MAYORS for CLIMATE & ENERGY



ACCIÓN CLIMÁTICA

- ***OBJETIVO 1.*** Aumentar el número de **municipios vascos que disponen de un Plan** para el Clima y la Energía (4 acciones)
- ***OBJETIVO 2*****.** Promover el **compromiso político** para lograr que los municipios vascos avancen hacia la **neutralidad climática resiliencia** del territorio (5 acciones)
- ***OBJETIVO 3*****.** Impulsar la puesta en marcha de **acciones locales** que contribuyan a la mitigación y reduzcan los riesgos derivados del cambio climático (11 acciones)
- ***OBJETIVO 4.*** Promover un modelo de **gobernanza climática** que asegure la **coherencia** con otras políticas locales y supramunicipales (9 acciones)
- ***OBJETIVO 5.*** Facilitar a las entidades locales y comarcales el **empoderamiento de la ciudadanía** como agente activo para la transición energética y climática (5 acciones)

ACCIÓN CLIMÁTICA

	Conclusión general del diagnóstico por perfiles- AÑANA	Detalle
AÑANA	**PERFIL 5**: Municipio que ha realizado **actuaciones puntuales** en mitigación y adaptación y presentan urgencia por actuar sobre todo ante el **aumento de la sequía** sobre actividades económicas	No consta que tenga ninguna actuación en materia de clima y energía.
ARMIÑÓN	**PERFIL 5**: Municipio que ha realizado **actuaciones puntuales** en mitigación y adaptación y presentan urgencia por actuar ante las **inundaciones** en el medio urbano y el aumento de la **sequía** sobre actividades económicas	Consta el cálculo de la huella de carbono del Ayuntamiento y del municipio en uno o varios años.
BERANTEVILLA	**PERFIL 5**: Municipio que ha realizado **actuaciones puntuales** en mitigación y adaptación y presentan urgencia por actuar sobre todo ante el aumento de la **sequía** sobre actividades económicas	Consta el cálculo de la huella de carbono del Ayuntamiento y del municipio en uno o varios años.
RIBERA ALTA	**PERFIL 5**: Municipio que ha realizado **actuaciones puntuales** en mitigación y adaptación y presentan urgencia por actuar ante las **inundaciones** en el medio urbano y el aumento de la **sequía** sobre actividades económicas	Ha participado programas del EVE.
IRUÑA DE OCA	**PERFIL 4:** Municipio que ha trabajado en **mitigación, pero no en adaptació**n y presentan urgencia por actuar sobre todo ante el aumento de la **sequía** sobre actividades económicas	Ha participado programas del EVE y consta el cálculo de la huella de carbono del Ayuntamiento y del municipio en uno o varios años

ACCIÓN CLIMÁTICA

	Conclusión general del diagnóstico por perfiles- AÑANA	Detalle
KUARTANGO	**PERFIL 5**: Municipio que ha realizado **actuaciones puntuales** en mitigación y adaptación y presentan urgencia por actuar sobre todo ante el **aumento de la sequía** sobre actividades económicas	Ha participado en programas del EVE.
LANTARÓN	**PERFIL 5**: Municipio que ha realizado **actuaciones puntuales** en mitigación y adaptación y presentan urgencia por actuar sobre todo ante **olas de calor** en la salud humana, **inundaciones** sobre el medio urbano y el **aumento de la sequía** sobre actividades económicas	No consta que tenga ninguna actuación en materia de clima y energía.
RIBERA BAJA	**PERFIL 5:** Municipio que ha realizado **actuaciones puntuales** en mitigación y adaptación y presentan urgencia por actuar sobre todo ante **olas de calor** en la salud humana, **inundaciones** sobre el medio urbano y el **aumento de la sequía** sobre actividades económicas	Consta el cálculo de la huella de carbono del Ayuntamiento y del municipio en uno o varios años.
VALDEGOVÍA	**PERFIL 5:** Municipio que ha realizado **actuaciones puntuales** en mitigación y adaptación y presentan urgencia por actuar sobre todo ante el **aumento de la sequía** sobre actividades económicas	Ha participado en programas del EVE.
ZAMBRANA	**PERFIL 5:** Municipio que ha realizado **actuaciones puntuales** en mitigación y adaptación y presentan urgencia por actuar sobre todo ante el **aumento de la sequía** sobre actividades económicas	Ha participado programas del EVE y consta el cálculo de la huella de carbono del Ayuntamiento y del municipio en uno o varios años.

ACCIÓN CLIMÁTICA

- **Segunda edición del programa "Empleo joven en cambio climático y transición energética en la administración local".**



- **Entre marzo y abril se prevén sesiones que promuevan la acción local en clima y energía. A medida que se vayan definiendo se irán publicando en la web y por convocatorias vía email.→ 20 de marzo: sesión on-line dirigida a los municipios con urgencia para impulsar la acción.**

OTROS

- Metodología para **elaboración censos e inventarios de amianto a nivel municipal -**Dpto. de Trabajo, Dpto. de Salud, Osalan, Ihobe: jornada de presentación (pendiente)
- **Economía circular:** en 2024 se comenzarán a trabajar las **opciones de aplicación** de la economía circular **a nivel local**
- **Guía de entornos escolares saludables y sostenibles.** (Dpto. Salud e Ihobe)



- Guía **Agenda 2030 Local** (actualizada)
- **Agenda 2030 Escolar desde la dimensión municipal** (guía práctica)



UDALSAREA 2030AREN LANAREN DIFUSIOA

DIFUSIÓN DEL TRABAJO DE UDALSAREA 2030

WEB:

www.udalsarea2030.eus

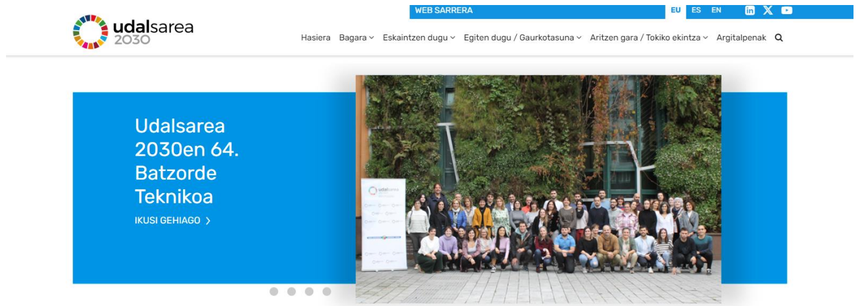

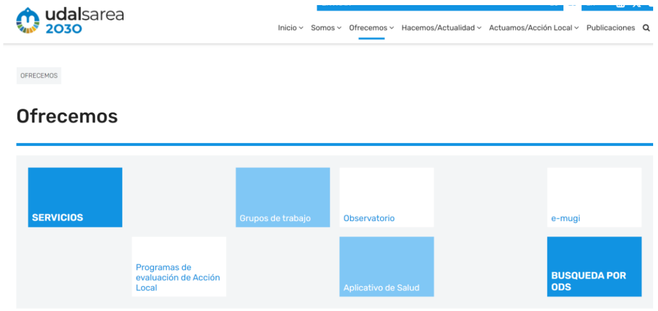

NEWSLETTER MENSUAL:

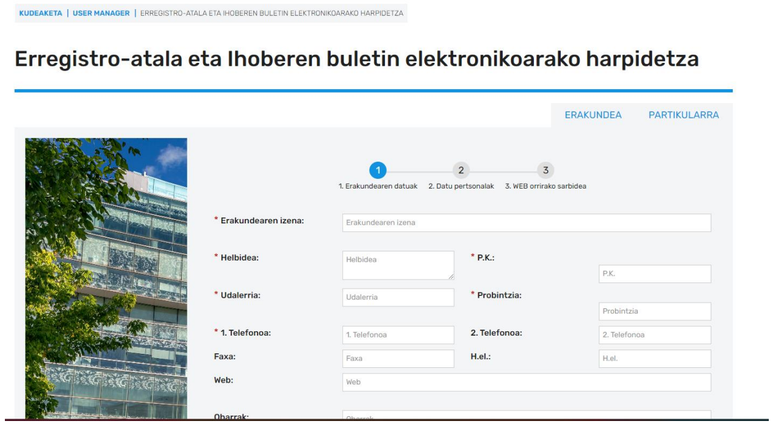

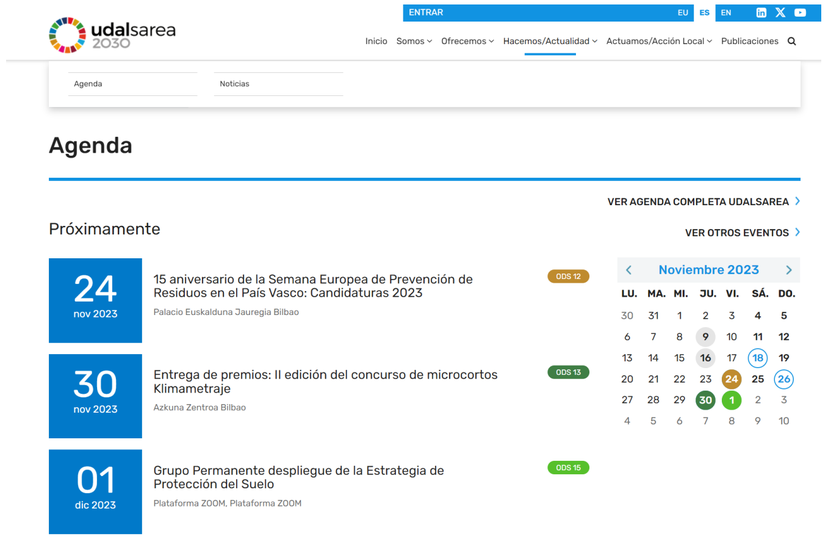

EVALUACIÓN Y SEGUIMIENTO DE POLÍTICAS

- **Para el Seguimiento y Evaluación de políticas publicas locales**

12º programa en marcha:

  - Evaluación del Plan de Agenda 2030
  - Evaluación del Plan de Energía y Clima
  - Cálculo de indicadores (GEI incluidos)

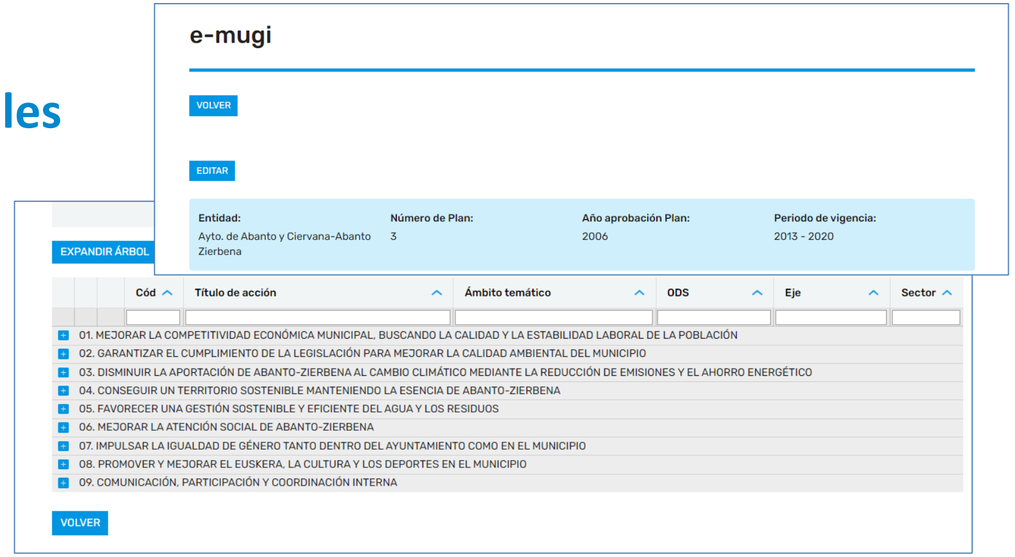

- **E-mugi (Aplicación informática On-line)**

  Incluye un sistema de indicadores locales

  (alineado al sistema de indicadores de Agenda 2030 publicados por Eustat, en colaboración con Lehendakaritza, Eustat, Eudel y las DDFF)

TOKIKO GARAPEN IRAUNKORRERAKO DIRULAGUNTZEN AGINDUA 2023
ORDEN DE SUBVENCIONES PARA EL DESARROLLO LOCAL SOSTENIBLE 2023

En la convocatoria del 2023, se han presentado un total de **249 expedientes** distribuidos entre las distintas convocatorias:

- ASTEKLI: 65 expedientes
- EDU: 47 expedientes
- EKZ: 52 expedientes
- KLI: 33 expedientes
- NAT: 30 expedientes
- SUE: 15 expedientes
- ECOINN: 7 expedientes

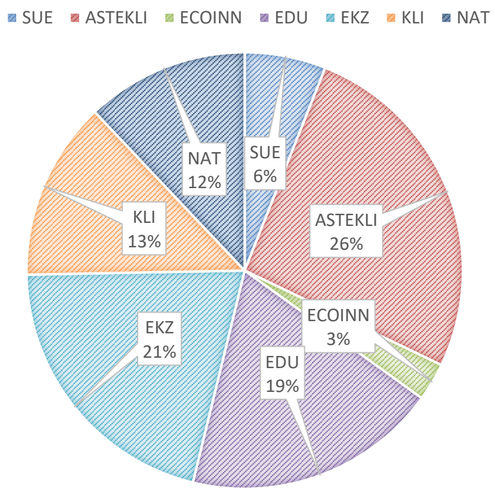

Solicitudes 2023

Cuadrilla de Añana

Lantarón

SUBVENCIONES PARA EL DESARROLLO LOCAL SOSTENIBLE 2020-2022

Proyectos llevados a cabo desde 2020 a través de las ayudas recibidas

Cuadrilla de Añana	2022	Demolición selectiva, derribo de edificio en Ribabellosa para nueva Sede de la Cuadrilla de Añana
Lantarón	2022	Restauración ambiental del área degradada del soto fluvial del río Ebro en el ZEP río Ebro en Sobrón, término de Lantaron

ESKUALDEKO DATU OROKORRAK

DATOS GENERALES DE LA COMARCA

Cuadrilla de Añana

Añana
Armiñón
Berantevilla
Erriberagoitia / Ribera Alta
Iruña Oka/Iruña de Oca
Kuartango
Lantarón
Ribera Baja / Erribera Beitia
Valdegovía /Gaubea
Zambrana

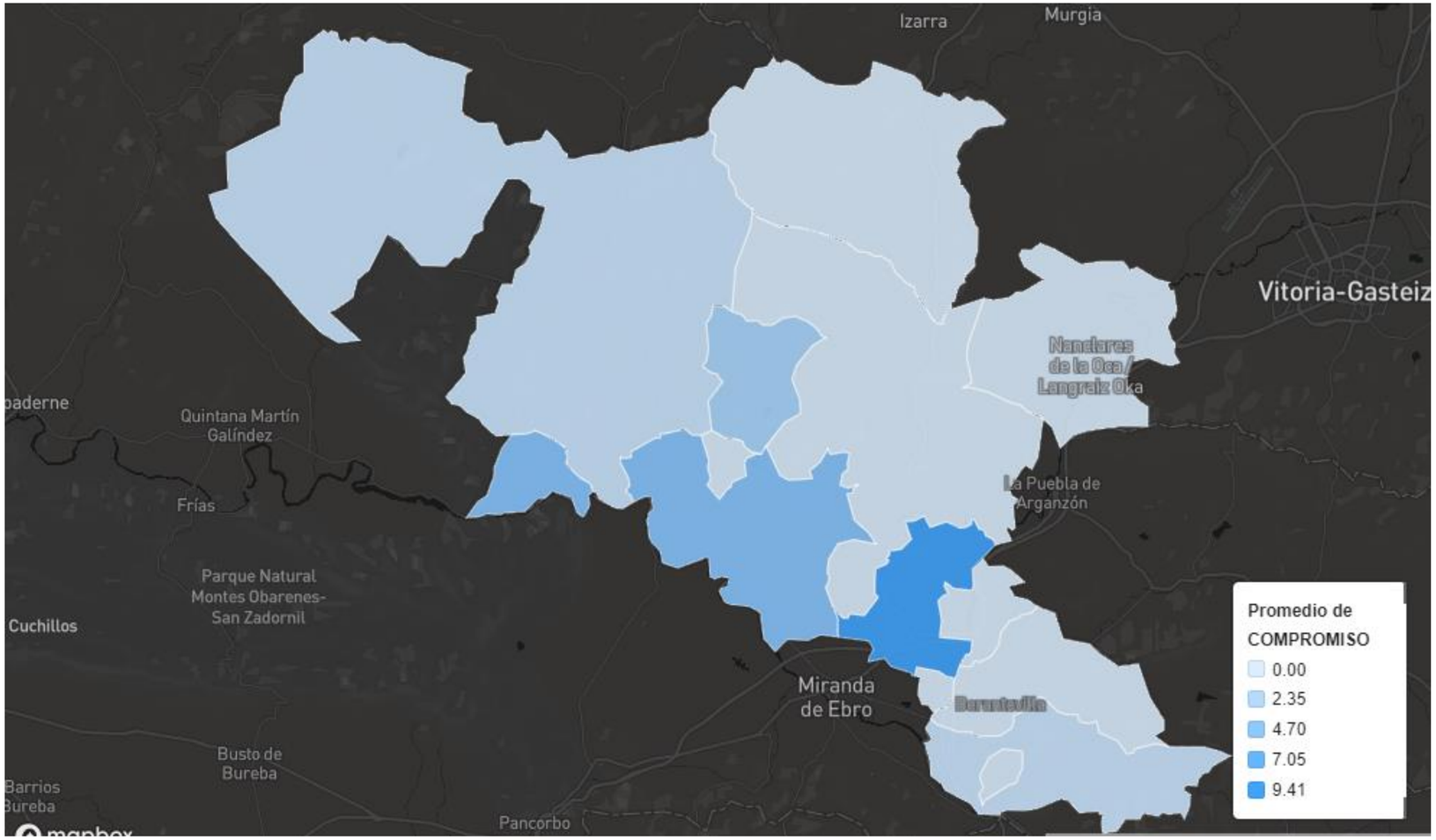

EGINDAKO PLAN ETA PROGRAMAK
PLANES Y PROGRAMAS ELABORADOS

Adhesiones a U2030:
- **Locales**: Añana, Ribera Alta
-**Comarcal**: No

CUADRILLA DE AÑANA

A2030	¿Elaboración de A2030 local?
PLCE	¿Elaboración del PLCE?
CCPV	¿Adhesión al programa CCPV?

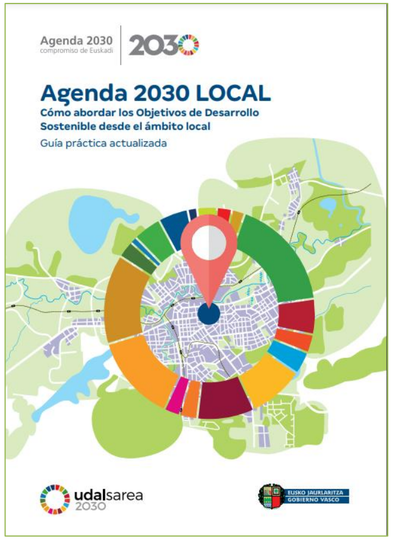







AÑANAKO KUADRILLA

CUADRILLA DE AÑANA

Adhesión a US2030

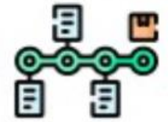

PLANIFICACIÓN

Primeros pasos en la planificación en clima y energía (cumplimiento a la legislación)



PARTICIPACIÓN

Oportunidad de colaborar en Grupos Técnicos y Comités Técnicos



ACCIÓN

- **Participación en el 12º programa de evaluación**
- **Solicitud de ayudas**
- **Ambientalización de pliegos**
- **Proyectos concretos**

¿Cuáles son las líneas prioritarias?
¿Cuáles son las principales necesidades?

¿Cómo puede Udalsarea 2030 colaborar con la Cuadrilla de Añana?

LEHENTASUNAK ETA BEHARRAK
PRIORIDADES Y NECESIDADES

Red Ekoetxea



Eskerrik asko udalsarea2030@ihobe.eus

udalsarea 2030
udalerri jasangarrien euskal sarea
red vasca de municipios sostenibles

Gracias udalsarea2030@ihobe.eus

udalsarea2030@Ihobe.eus
www.udalsarea2030.eus

udalsarea 2030