udalsarea 2030

udalerri jasangarrien euskal sarea
red vasca de municipios sostenibles

# TOKIKO EKINTZA KOORDINATZEKO ETA SUSTATZEKO 3. BATZORDEA

–

# 3ª COMISIÓN DE COORDINACIÓN E IMPULSO DE LA ACCIÓN LOCAL

**2023/10/26**

udalsarea2030@ihobe.eus

EUSKO JAURLARITZA GOBIERNO VASCO

# GAI-ZERRENDA

# ORDEN DEL DÍA

| | | |
|---|---|---|
| **Ongietorria eta gai-zerrendaren irakurketa.** | 12:00 | **Bienvenida y lectura del orden del día.** |
| **Eusko Jaurlaritzaren Garapen Ekonomiko, Jasangarritasun eta Ingurumen Sailaren legegintzaldiaren amaierarako lehentasunezko lan-ildoak**<br>▪ Alex Boto | 12:10 | **Líneas prioritarias de trabajo para el fin de legislatura del Dpto. de Desarrollo Económico, Sostenibilidad y Medio Ambiente del Gobierno Vasco**<br>▪ Alex Boto |
| **Udalsarea 2030en 2024ko lan-planaren aurkezpena:** zerbitzuak eta mugarri garrantzitsuak<br>▪ Idazkaritza teknikoa | 12:20 | **Presentación del Plan de trabajo 2023-2024 de Udalsarea 2030:** servicios e hitos relevantes<br>▪ Secretaria técnica |
| **HAZIren aurkezpena, Batzordeko kide gisa, eta tokiko erakundeekin lan egiteko ildo nagusien erakusketa:**<br>▪ Hazi Fundazioa | 12:40 | **Presentación de HAZI como miembro de la Comisión y exposición de líneas principales de trabajo con entidades locales:**<br>▪ Fundación Hazi |
| **Tokiko erakundeekin 2024rako lan-ildo nagusien aurkezpena eta legegintza-plangintza, agintaldi berrian:**<br>▪ Foru aldundiak<br>▪ Eudel | 12:50 | **Exposición de las líneas de trabajo principales con las entidades locales para 2024 en el nuevo mandato y planificación legislativa:**<br>▪ Diputaciones Forales<br>▪ Eudel |

# GAI-ZERRENDA

# ORDEN DEL DÍA

| | | |
|---|---|---|
| **Galde-eskeak** | 13:20 | **Ruegos y preguntas.** |
| **Hurrengo urratsak eta bileraren amaiera.** | 13:25 | **Próximos pasos y cierre de la sesión.** |

# Líneas prioritarias fin de legislatura. Dpto. Desarrollo económico, sostenibilidad y medio ambiente, Gobierno Vasco

## Legealdiaren amaierarako lehentasunezko lan-ildoak. Garapen ekonomiko, jasangarritasun eta ingurumen Saila, Eusko Jaurlaritza

udalsarea 2030
udalerri jasangarrien euskal sarea
red vasca de municipios sostenibles



udalsarea 2030
udalerri jasangarrien euskal sarea
red vasca de municipios sostenibles

# CARTERA DE SERVICIOS

| CATEGORÍA | SERVICIOS |
|---|---|
|  | **INFORMATIVOS**<br>Servicios informativos a través de diversos canales |
| | 1. Página web (noticias, agenda, convocatorias de ayudas,….) |
| | 2. Boletín de sostenibilidad local |
| | 3. Visor de sostenibilidad local |
|  | **DE CAPACITACION**<br>Formación en ámbitos específicos de la sostenibilidad local a personal municipal y otros agentes de interés |
| | 4. Jornadas y Talleres de trabajo |
| | 5. Sesiones de contraste en planificación y normativa (Estrategias, Planes y Leyes) |
|  | **DIGITALES**<br>Aplicaciones y herramientas digitales disponibles para las entidades de la red |
| | 6. Observatorio de Desarrollo Sostenible de Euskadi, repositorio de información de sostenibilidad local |
| | 7. e-mugi, aplicación web para gestión del plan local de sostenibilidad y cálculo de indicadores municipales |
| | 8. Herramientas para el cálculo de Inventarios de emisiones GEI en municipios y comarcas |
| | 9. Herramientas para el cálculo de la Huella de Carbono de Ayuntamientos y Entidades comarcales |
| | 10. Aplicativo para el análisis del efecto en la Salud de iniciativas locales de urbanismo |

udalsarea 2030
udalerri jasangarrien euskal sarea
red vasca de municipios sostenibles

# CARTERA DE SERVICIOS

## ASESORAMIENTO Y CONOCIMIENTO

Asesoramiento general sobre la red. Desarrollo de conocimiento y metodologías en diversos ámbitos temáticos de interés, incluyendo el que se genera en proyectos de innovación y demostración

11. Atención de la Secretaría Técnica
12. Servicio de acogida nuevos miembros
13. Apoyo a la evaluación de políticas locales de Desarrollo Sostenible
14. Apoyo al cálculo de indicadores municipales de desarrollo sostenible, incluidos los GEI
15. Grupos de Trabajo temáticos
16. Guías y publicaciones técnicas

## ACCIÓN TRANSFORMADORA E INNOVACIÓN

Servicio orientado a la puesta en marcha de proyectos cuyo objetivo sean acciones transformadoras, proyectos concretos y visibles a corto plazo

17. Informes de prospección
18. Apoyo a iniciativas tractoras para la innovación
19. Apoyo a la celebración de campañas de sensibilización ciudadana

## PROYECCIÓN

Servicio que ponen en valor el compromiso municipal y el esfuerzo y trabajo realizado asociado al aprendizaje. Visibilización y proyección

20. Acción Local Sostenible, iniciativas locales identificadas, clasificadas y difundidas por diferentes medios de la red (web, catálogo, órganos de la red, grupos de trabajo temáticos)
21. Divulgación, Jornadas públicas, Webinar
22. Acciones de reconocimiento

udalsarea 2030
udalerri jasangarrien euskal sarea
red vasca de municipios sostenibles

# Metas para 2026

| | VALOR 2022 | META 2024 |
|---|---|---|
| **1. PARTICIPACIÓN**<br>Entidades miembros de la red (locales, comarcales, supramunicipales) | • 198 municipios / 79% sobre total municipios / 94% población sobre el total<br>• 21 comarcas<br>• 9 entidades supramunicipales | • 214 municipios / 85% sobre total municipios |
| **2. SATISFACCIÓN**<br>Grado de satisfacción con Udalsarea 2030 | 8,05 | 8,00 |
| **3. INCIDENCIA EN PLANES, POLÍTICAS Y NORMATIVA**<br>Número de planes, políticas y normativa en las que Udalsarea 2030 ha participado como plataforma de contraste | 2 | 4 |
| **4. AGENDA 2030 LOCAL**<br>Número de municipios y comarcas con Agenda 2030 Local vigentes o en elaboración (+ porcentaje sobre el total, + % población sobre el total) | • 61 municipios / 31% sobre total municipios / 37% población sobre total<br>• 3 comarcas | • 101 municipios / 40% sobre total municipios |
| **5. PLANIFICACIÓN EN CLIMA Y ENERGÍA**<br>Número de municipios y comarcas con Planes de Clima y Energía vigentes o en elaboración (+ porcentaje sobre el total, + % población sobre el total) | • 58 municipios / 23% sobre total municipios / 58 % población sobre el total<br>• 2 comarcas | • 60 municipios / 24% sobre total municipios |
| **6. COMPRA Y CONTRATACIÓN PÚBLICA VERDE**<br>Municipios y Comarcas adheridos al Programa de CCPV | • 6 municipios / 2% sobre total municipios<br>• 2 comarcas | • 30 municipios / 12% sobre total municipios<br>• 6 comarcas |
| **7. ALIANZAS**<br>Número de entidades de dentro y fuera de Euskadi con las que se realizan colaboraciones activas | 8 | 10 |
| **8. ACCIÓN LOCAL SOSTENIBLE**<br>Número de Buenas Prácticas/Acciones identificadas, difundidas o publicadas en el ámbito local y supramunicipal | • 74 iniciativas locales en web | • 86 iniciativas locales en web |
| **9. PROYECTOS INNOVADORES**<br>Municipios y comarcas en proyectos innovadores | 15 | 30 |

# ENTIDADES LOCALES ADHERIDAS / ATXIKITUTAKO TOKIKO ERAKUNDEAK

| Araba | Bizkaia | Gipuzkoa |
|---|---|---|
| 37 udal | 73 udal | 47 udal |
| 5 eskualdeko erakunde | 8 eskualdeko erakunde | 8 eskualdeko erakunde |
| Biztanleen %97a | Biztanleen %94a | Biztanleen %93a |
| %82 udal errepresentatuak | %83 udal errepresentatuak | %72 udal errepresentatuak |




*Udalsarea 2030: Red vasca de municipios sostenibles - Miembros*

udal sarea 2030

**PRESIDENCIA**

- La persona que presida la Sociedad Pública de gestión Ambiental, Ihobe

**COMITÉ TÉCNICO**

- Personal técnico de todas las entidades adheridas a la red

**COMISIÓN DE COORDINACIÓN E IMPULSO DE LA ACCIÓN LOCAL**

- Representantes de las entidades del sector público vasco de carácter supramunicipal

**SECRETARÍA TÉCNICA**

- Sociedad Pública de gestión Ambiental, Ihobe



*2ª reunión de la Comisión (marzo, Bilbao)*



*63ª reunión del Comité Técnico (marzo, Donostia-San Sebastián)*



*64ª reunión del Comité Técnico (junio, Bilbao)*

# Objetivos estratégicos

| | |
|---|---|
| 1. | Promover la Agenda 2030 Local y posicionar a Udalsarea 2030 en el ecosistema vasco de la Agenda 2030 |
| 2. | Promover la acción local sostenible |
| 3. | Reforzar alianzas y dar visibilidad a la acción local sostenible |




**Plan de trabajo 2023-2024 de Udalsarea 2030**

# OBJETIVO ESTRATÉGICO 1

## Promover la Agenda 2030 Local y posicionar a Udalsarea 2030 en el ecosistema vasco de la Agenda 2030

Programa de **apoyo a la evaluación y seguimiento de las políticas locales** (11ª edición finalizada):

- 53 municipios participantes (evaluación Planes y/o cálculo de indicadores)
- 5 Planes Locales Clima y Energía (pilotaje)
- Cálculo de indicadores. Htas. GEI




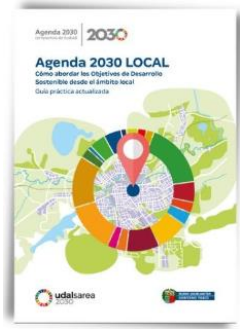


**Publicaciones**:

- Guía Agenda 2030 Local (actualizada)
- Dimensión municipal de la Agenda 2030 Escolar (Servicio educación ambiental Berritzeguneak)

**Foro Multiagente**:

- Grupo de Trabajo Gobernanza. Lan-talde Sistema indicadores armonizado (Eustat)
- Informe contribución Euskadi a los ODS

**Foro de contraste:**

- Plan de calidad del aire de Euskadi 2030

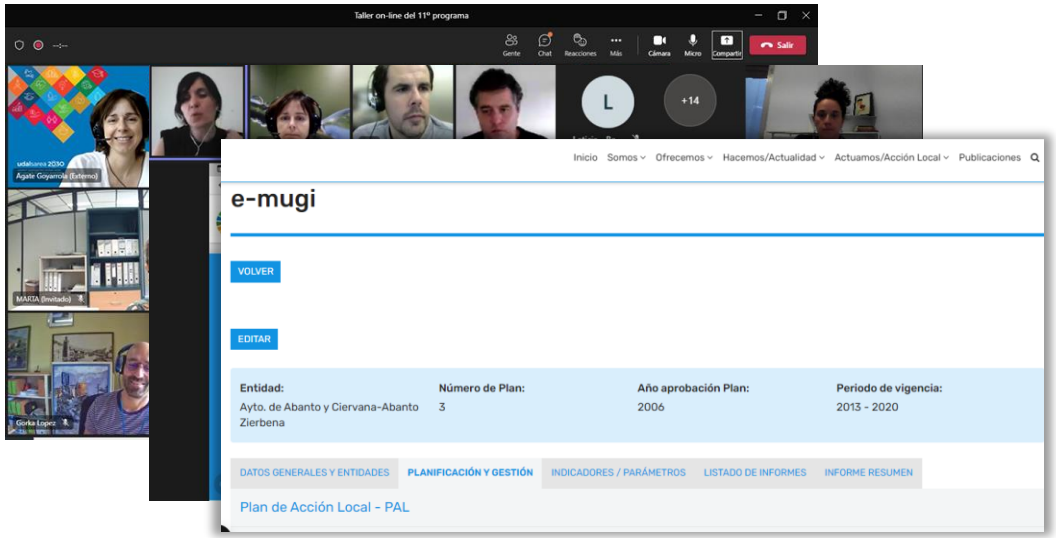

# OBJETIVO ESTRATÉGICO 2 Promover la acción local sostenible





**Estrategia de apoyo a la transición energética y climática de las entidades locales**:

- EVE e Ihobe
- Erraminta gida: cartera de servicios comunes, reuniones comarcales
- Segundo programa ‘Empleo joven en Cambio climático y transición energética en la administración local’ (Fundación Novia Salcedo, Lanbide)
- Iniciativa Pacto de Alcaldías para el Clima y la Energía: 26 entidades adheridas
- Planes Locales de Clima y Energía / Comisiones de clima y energía
- Asteklima 2023

**Impulso a la economía circular**:

- Cuaderno nº 21: guía promoción EC desde ámbito local
- Informes de vigilancia: capitales (HUB) y municipios pequeños/comarcas

**Impulso a la compra y contratación pública verde**:

- Programa de Compra y Contratación Verde de Euskadi 2030
- Grupo de trabajo: 23 entidades (16 Aytos.y 6 entidades comarcales)
- Hoja de ruta
- Nuevo apartado web
- Nº adhesiones: 6 municipios y 2 comarcas

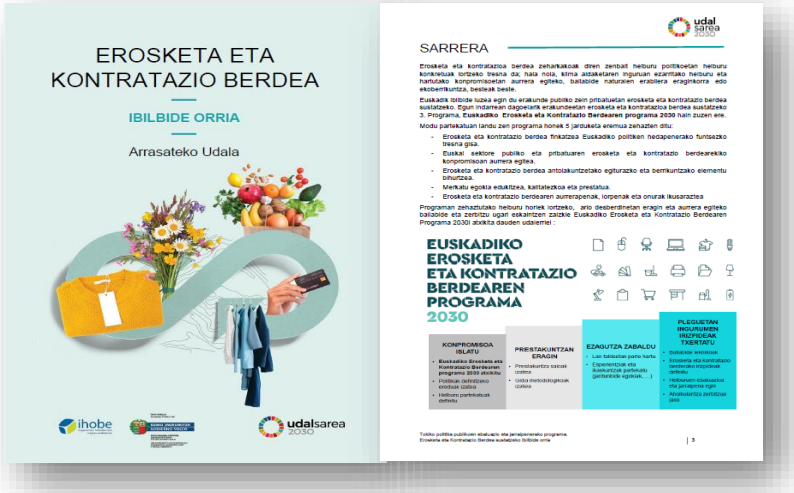

# OBJETIVO ESTRATÉGICO 2 Promover la acción local sostenible

**Impulso a la protección del suelo:**

- Estrategia de protección del suelo de Euskadi 2030
- Grupo de Trabajo: subvenciones, suelos vacantes, formación
- SOILuzioak



**Salud y medio ambiente:**

- Ley 7/2022 de residuos y suelos contaminados para una economía circular (DA14): Elaborar un censo (público) de instalaciones y emplazamientos con amianto incluyendo un calendario (público) que planifique su retirada (Dptos. Medio Ambiente, Salud y Trabajo-Osalan- de GV).
  - Borrador guía metodológica
  - Sesión de contraste con ayuntamientos
- Entornos escolares saludables y sostenibles
  - Pliego para elaboración de guía. Dirección conjunta del Dpto. Salud e Ihobe.
- Ley 7/2021 de cambio climático y transición energética: RD que regula las ZBE
  - Grupo de Trabajo
  - Asesoramiento jurídico





# OBJETIVO ESTRATÉGICO 3 — Reforzar alianzas y dar visibilidad a la acción local sostenible

**Web:**

- Ampliando contenidos
- Redes sociales
- Boletín mensual

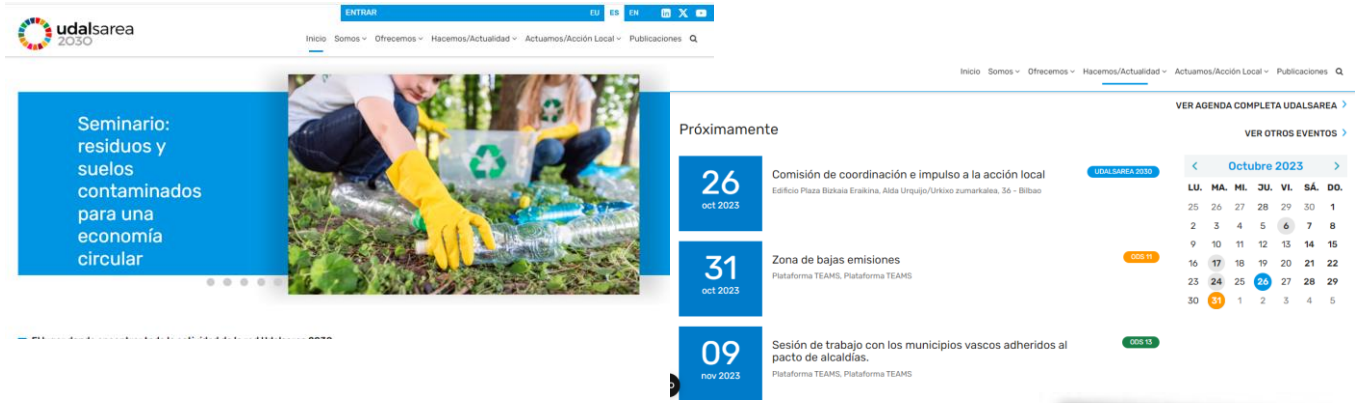


**Buenas prácticas:**

- Catálogo iniciativas de ecoinnovación
- Buenas prácticas en soluciones naturales para la adaptación
- Intercambio de experiencias en diversos foros (CT, GT, Jornadas, Formación, etc.)

**Colaboración con otras redes**:

- Red NELS (Gobierno de Navarra, Nasuvinsa)
- REDS

ASTEKLIMA 2023
Euskadiko Klima eta Energiaren Astea
Semana del Clima y la Energía de Euskadi









**Campañas de sensibilización ciudadana**:

- Asteklima, Semana Movilidad Sostenible, Semana Prevención de Residuos, Let's clean up Euskadi

# Plan de trabajo 2023-2024 de Udalsarea 2030

## Udalsarea 2030en 2023-2024ko lan-plana

**Próximos meses (agenda y servicios)….**

**2023**

- GT ZBE: 31 octubre / GT Pacto de Alcaldías: 9 noviembre / GT EPS: 30 noviembre
- 64ª reunión del Comité Técnico: 16 noviembre, Palacio Europa (Vitoria-Gasteiz)
- Presentación informe vigilancia EC a entidades comarcales (agencias de desarrollo): nov.-dic.
- Encuentros comarcales: acercamiento a los municipios
  - Ezkerraldea-Meatzaldea, noviembre de 2023

**2024**

- Jornada presentación Guía metodológica para elaboración censos de amianto a nivel municipal
- 3 Comités Técnicos, 2 Comisiones de coordinación e impulso
- Encuentros territoriales en 2024 (1 por territorio): colaboración con las DDFF
- Encuentros comarcales: acercamiento a los municipios
- 12º programa de evaluación y seguimiento de políticas locales: enero-junio 2024
- GT: CC, EPS, EC, ZBE, CCPV…
- Líneas de trabajo conjuntas:
  - Entornos escolares saludables y sostenibles (Dpto. Salud)
  - Despliegue estrategia clima y energía a nivel local (EVE)
  - Alineación y localización de la Agenda 2030 (Lehendakaritza, Eudel)

# Líneas principales de trabajo con entidades locales.
## Fundación Hazi

Tokiko erakundeekin lan egiteko ildo nagusien erakusketa. **Hazi Fundazioa**

# Líneas de trabajo principales con las entidades locales para 2024 en el nuevo mandato y planificación legislativa: Diputaciones Forales y Eudel

# Tokiko erakundeekin 2024rako lan-ildo nagusien aurkezpena eta legegintza-plangintza, agintaldi berrian: Foru Aldundiak eta Eudel

udalsarea 2030
udalerri jasangarrien euskal sarea
red vasca de municipios sostenibles

udalsarea2030@ihobe.eus

udal sarea 2030