Garapen Jasangarrirako tokiko politiken ebaluazio eta jarraipena (11. Programa)

Erosketa eta Kontratazio Berdea Lantaldea

1 saioa

Evaluación y seguimiento de políticas locales de desarrollo sostenible (11º Programa)

Grupo trabajo Compra y Contratación Verde

Sesión 1

Teams
2023/01/24

Gai ordena / Programa

9:00-9:10

EKB Lan taldearen aurkezpena eta helburuak/ Presentación y objetivos del grupo de trabajo CCV

9:10-9:45

EKB testuingurua eta zergatik aplikatu irizpide berdeak / Contexto de la CCV y por qué aplicar criterios verdes

9:45-10:00

EKB udalean martxan jartzeko zailtasunak / Dificultades para la implantación de la CCV en el ayuntamiento

10:00-10:30

EKB udalean ezartzeko tresnak (lehen hurbilketa)/ Herramientas para la implantación de la CCV en los ayuntamiento (primera aproximación)

EKB Lantaldearen helburuak

/ Objetivos del grupo de trabajo CCV

EUSKO JAURLARITZA
GOBIERNO VASCO

Partaideak Participantes

ERAKUNDEAK/ ENTIDADES

Araba (8)

- ✓ Agurain
- ✓ Elburgo
- ✓ Legutio
- ✓ Kanpezu
- ✓ Arabako Lautadako Kuadrilla
- ✓ Errioxako Kuadrilla
- ✓ Gorbeialdeako Eskualdea
- ✓ Aiarako Kuadrilla

Gipuzkoa (10)

- ✓ Arrasate
- ✓ Azpeitia
- ✓ Azkoitia
- ✓ Bergara
- ✓ Eibar
- ✓ Ibarra
- ✓ Legazpi
- ✓ Pasaia
- ✓ Zarautz
- ✓ Debegesa

23

erakunde / entidades

Bizkaia (4)

- ✓ Berango
- ✓ Laukiz
- ✓ Zierbena
- ✓ Uribe Kosta

Besterik

- ✓ EUDEL

Partaideak Participantes

PROFILAK / PERFILES

45

Parte hartzaile

participantes

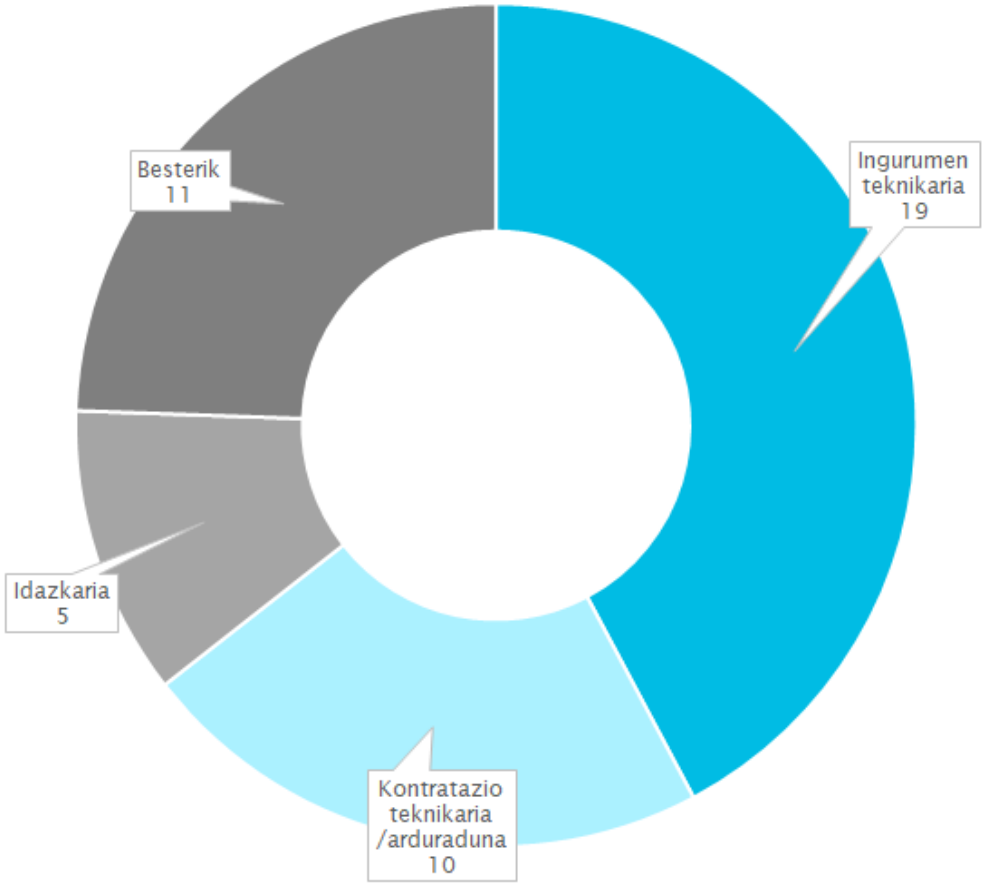

HELBURUAK/ OBJETIVOS



- ✓ Euskadiko Erosketa eta Kontratazio Berdearen 2030erako Programa ezagutzea / Conocer el Programa de Compra y Contratación Verde Euskadi 2030
- ✓ EKB inguruko lege betekizunak ezagutzea / Conocer los requisitos legales entorno a la CCV
- ✓ Udalak eta erakundeak programara atxikitzeak dituen inplikazio eta onurak ezagutzea / Conocer las implicaciones y ventajas para el ayuntamiento /entidad de la adhesión al programa
- ✓ EEKB 2030erako Programa aurrera eramateko baliabideak partekatzea / Compartir recursos para la implantación del Programa PCCVE 2030
- ✓ EKB lantzen ari diren erakundeei ikusgarritasuna eman / Dar visibilidad a las entidades que están trabajando la CCV

SAIOAK / TALLERES



- ✓ 1 saioa / Sesión 1 **Urtarrilak 24**

  Abiapuntua zein den ezagutzea eta arazo eta beharren identifikazioa / Conocer el punto de partida e identificar problema y necesidades

- ✓ 2 saioa / Sesión 2 **Martxoak 7**

  Erakunde bakoitzarentzako ibilbide-orri bat zehaztea. Bertan, hartutako konpromisoak lortzeko jarraitu beharreko urratsak identifikatuko dira, eta, hala badagokio, 2030erako Euskadiko EKBPri atxikitzea/ Definir una hoja de ruta para cada entidad, donde se identificarán los pasos a seguir para alcanzar los compromisos adquiridos, y la adhesión al PCCV de Euskadi 2030, en su caso

- ✓ 3 saioa / Sesión 3 **Maiatzak 16**

  Udaleko EEKB jarraipena eta e-mugiak ematen dituen aukerak / Seguimiento del PCCV del municipio y oportunidades que facilita el e-mugi

Testuingurua eta zergatik aplikatu irizpide berdeak / Contexto y por qué incluir criterios verdes

EUSKO JAURLARITZA
GOBIERNO VASCO

EKB. Zer da? CCV ¿Qué es?

Erosketa eta kontratazioa zeharkako tresna da helburu politiko osagarriak lortzeko, hala nola klima-aldaketaren aurkako borroka, natura-baliabideen erabileraren efizientzia, enpresa txiki eta ertainen garapena edo ekoberrikuntza

La compra y contratación es un instrumento transversal para la consecución de objetivos políticos complementarios, como la lucha contra el cambio climático, la eficiencia en el uso de los recursos naturales, el desarrollo de las pequeñas y medianas empresas o la ecoinnovación

EKB. Zergatik? / CCV ¿Por qué?



Lege betekizuna delako / Porque es un requisito legal



Udalak 2030 Agendarekin eta garapen jasangarriarekin konpromisoa duelako / Porque el ayuntamiento está comprometido con la Agenda 2030 y el desarrollo sostenible



Prestigioa lortzeko eta herritarrek administrazioek egiten dituzten erosketa eta kontratazioen inguruan izan dezaketen iritzia hobetzeko aukera suposatu dezakeelako (gardentasuna)/ Porque puede ser una oportunidad para ganar prestigio y mejorar la opinión que la ciudadanía pueda tener con respecto a las compras y contrataciones realizadas por las administraciones (transparencia)

EKB. Marko orokorra CCV. Marco general

2030 AGENDA

17+1 GJH → Ingurumenarekin lotutako GJH



eta bereziki 12.7 Helmugarekin *"Promover prácticas de adquisición pública que sean sostenibles, de conformidad con las políticas y prioridades nacionales"*

EKB: Legedia CCV. Marco legal

EUSKADI

- ✓ **Ley 10/2021, de 9 de diciembre, de Administración Ambiental de Euskadi.** Art. 84. Compra pública verde
- ✓ **Ley 4/2019 de Sostenibilidad Energética de la Comunidad Autónoma Vasca**, que obliga a la compra verde de ciertos grupos de productos y servicios.
- ✓ **Ley 9/2021, de 25 de noviembre, de conservación del patrimonio natural de Euskadi**
- ✓ **Anteproyecto de Ley de Transición Energética y Cambio Climático**

ESTADO

- ✓ **Ley 7/2022, de Residuos y suelos contaminados para una economía circular**

EKB: Legedia CCV. Marco legal

- ✓ **Ley 10/2021 de Administración Ambiental de Euskadi.** Art. 84. Compra pública verde para:

  - Merkatuarekiko koordinazioa optimizatzea / Optimizar la coordinación con el mercado
  - Ekoberrikuntza bermatzea / Garantizar la econinnovación
  - Baliabideak modu eraginkorragoan erabiltzea / Hacer un uso más eficiente de los recursos

EKB: Legedia CCV. Marco legal

- ✓ **Ley 4/2019 de Sostenibilidad Energética de la Comunidad Autónoma Vasca**, que establece requisitos relacionados con la compra y contratación verde

1

Zenbait produktu eta zerbitzuen kasuan irizpide konkretuak zehazten ditu

Establece criterios concretos para algunos productos y servicios

COMPRA DE ENERGÍA ELÉCTRICA

INSTALACIONES Y EQUIPOS

FLOTAS Y VEHICULOS

EDIFICIOS

SERVICIOS PÚBLICO DE TRANPORTE POR CARRETERA

2

Kontratu mota guztietarako betekizun orokor batzuk zehazten ditu

Establece algunas obligaciones generales para todo tipo de contratos



Racionalización de desplazamientos



Uso de maquinaria o vehículos de **alta eficiencia** y con **combustibles alternativos**



Uso de maquinaria y vehículos de **bajo nivel sonoro**

EKB: Legedia CCV. Marco legal

- ✓ **Ley 7/2022, de Residuos y suelos contaminados para una economía circular**

  - Artículo 16.2 Las administraciones públicas incluirán, en el marco de contratación de las compras públicas, el uso de productos de alta durabilidad, reutilizables y reparables y de materiales fácilmente reciclables, así como de productos fabricados con materiales procedentes de residuos, o subproductos, cuya calidad cumpla con las especificaciones técnicas requeridas.
  - Artículo 16. Incluir en los contratos de residuos la exigencia de ejecución por el contratista de **medidas de formación y sensibilización ciudadana en relación con la prevención y la correcta gestión de los residuos**
  - Disposición adicional: Adecuar los contratos vigentes en materia de recogida y gestión de residuos a la Ley 7/2022 en los plazos fijados para cada aspecto

EKB: Estrategia eta programak

CCV. Estrategias y programas

- ✓ Plan de Prevención y Gestión de Residuos de la CAPV 2030
- ✓ Plan de economía circular y bioeconomía 2024
- ✓ Plan de Transición Energética y Cambio Climático 2021-2024
- ✓ Estrategia de biodiversidad del País Vasco 2030
- ✓ Estrategia urbana Euskadi 2050

EKB marko orokorrean zein legedi, programa eta planetan eragiteko tresna baliagarria da

La CCV es una herramienta útil para dar respuesta tanto al marco general, como legal, así como a programas y planes

EKB. Zergatik? / CCV ¿Por qué?

EKB Euskadiko ingurumen politikako lehentasunezko hiru arlotan eragiten du

La CCV incide principalmente en tres ámbitos prioritarios de la política ambiental vasca

EKONONIA ZIRKULARRA
ECONOMIA CIRCULAR



KLIMA ALDAKETA
CAMBIO CLIMÁTICO

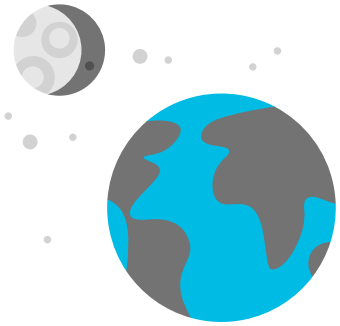

INGURUNE NATURALA ETA BIODIBERTSITATEA
MEDIO NATURAL Y BIODIVERSIDAD

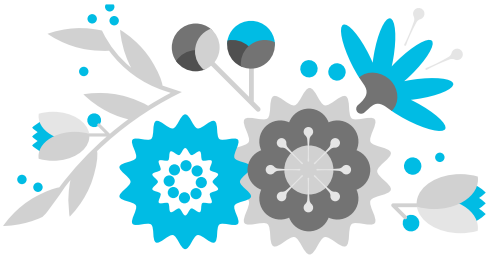

EKB. Egungo ezarpena CCV Implantación actual

OROKORRA

%31,1 lizitazio kopurua

%32,2 bolumen ekonomikoa

TIPO DE ORGANISMO	% COMPRA VERDE (EN NÚMERO, Nº)	% COMPRA VERDE (IMPORTE, €)
Gobierno Vasco	30,2%	26,5%
Sector público del Gobierno Vasco	9,5%	7,7%
Otro - ámbito regional	47,4%	25,0%
Diputación Foral	47,4%	72,6%
Juntas Generales (Foral)	9,1%	1,2%
Sector público foral	26,4%	38,9%
Otro - ámbito provincial	53,5%	80,4%
Cuadrilla	68,6%	77,5%
Mancomunidad	45,1%	39,5%
Ayuntamiento	45,8%	51,5%
Junta Administrativa	27,3%	59,2%
Sector público local	44,4%	51,4%
Junta de concertación	0,0%	0,0%

EKB. Egungo ezarpena CCV Implantación actual

LEHENETSITAKO PRODUKTUAK OINARRI HARTUZ

%44 lizitazio kopurua

%50,1 bolumen ekonomikoa

GRUPO DE PRODUCTO	% COMPRA VERDE (EN NÚMERO, Nº)	% COMPRA VERDE (IMPORTE, €)
Alimentación	32,7%	33,9%
Alumbrado público	57,6%	59,2%
Edificación y urbanización	37,9%	33,3%
Energía eléctrica	82,4%	99,4%
Equipos de impresión	44,8%	61,6%
Equipos informáticos	33,3%	23,0%
Jardinería/espacios verdes	58,3%	47,4%
Mobiliario	38,8%	35,7%
Obra civil e infraestructuras	48,4%	58,7%
Textiles	72,5%	82,1%
Vehículos ligeros	62,1%	56,1%
Vehículos pesados	65,7%	46,5%
Total	**44,0%**	**50,1%**

Non txertatu ingurumen klausulak? / ¿Dónde integrar las cláusulas ambientales?

- ✓ Kaudimen-irizpide gisa/ Como criterios de solvencia
- ✓ Zehaztapen tekniko gisa/ Como especificaciones técnicas
- ✓ Esleipena egiteko irizpide gisa/ Como criterios de adjudicación
- ✓ Gauzatze-baldintza berezi gisa/ Como condiciones especiales de ejecución

EKB. Egungo ezarpena CCV Implantación actual

IRIZPIDEAK APLIKATZEKO LEKUA

%37,8 gauzatze-baldintza berezia

%24,8 esleipena egiteko irizpideak

LUGAR DE APLICACIÓN EN PLIEGO	PORCENTAJE
Condiciones especiales de ejecución	37,8%
Criterios de adjudicación	24,8%
Criterios de solvencia técnica	19,1%
Especificaciones técnicas	18,2%

Inpkikatutako eragileak Agentes implicados

- ✓ **Kontratazioa teknikaria edo arduraduna / Idazkaria:** Kontratazioen ikuspegi eta kontrol orokorra dauka eta atal administratiboaren arduraduna da / **Técnico/a o responsable de contratación / Secretario/a:** Tiene la visión y control general de las contrataciones y es responsable de la parte administrativa

- ✓ **Erosketa edo kontratazioa egingo duen saila:** Pleguaren kudeaketa eta arlo teknikoa egiten du eta baita, esleipen prozesuan zehar balorazioa eta kontratuaren ezarpen egokiaren jarraipena / **Área que vaya a realizar la compra o contratación:** Gestiona, elabora la parte técnica del pliego y hace la valoración en el proceso de adjudicación y hace el seguimiento de la correcta ejecución del contrato

- ✓ **Ingurumen teknikaria :** Erosi behar den produktu edo kontratatu behar den zerbitzu motaren arabera sar daitezkeen ingurumen irizpideak identifikatzeko eta sartzeko laguntza eman / **Técnico/a o medio ambiente: Colaborar y apoyar en la identificación e introducción de los criterios ambientales según tipología de producto o servicio a comprar o contratar**

Nola txertatu EKB? Ibilbide orri orokorra

¿Cómo implantar la CCV? Hoja de ruta general

- ✓ Plan de trabajo anual.
- ✓ Análisis de procedimientos y herramientas existentes.
- ✓ Formar y capacitar al personal.
- ✓ Ambientalizar progresivamente las compras y contrataciones de categorías priorizadas, hasta alcanzar objetivos marcados.
- ✓ Correcta cumplimentación de la Plataforma de contratación.
- ✓ Compartir buenas prácticas y experiencias.

Ambientalizar progresivamente las compras y contrataciones de categorías priorizadas, hasta alcanzar objetivos marcados



EKB udalean martxan jartzeko zailtasunak / Dificultades para la implantación de la CCV en el ayuntamiento

EUSKO JAURLARITZA
GOBIERNO VASCO

ZEINTZUK DIRA UDALEAN EKB EZARTZEKO DITUZUEN ZAILTASUNA NAGUSIAK?

¿CUÁLES SON LAS PRINCIPALES DIFICULTADES QUE TENÉIS EN EL AYUNTAMIENTO PARA ABORDAR LA CCV?

https://audience.ahaslides.com/zu00ha22sb

EDO

https://ahaslides.com

KODEA: YFBRX

Tresnak/ Herramientas

EUSKO JAURLARITZA
GOBIERNO VASCO

ZAILTASUNA / DIFICULTAD	TRESNAK /HERRAMIENTAS
Konpromiso politikoa falta da Falta de compromiso político	Euskadiko EKB Programa 2030ra atxikitzen diren udalerriei ikusgarritasuna eta balioa ematea Poner en valor y dar visibilidad a las entidades adheridas al Programa Vasco de CCV 2030



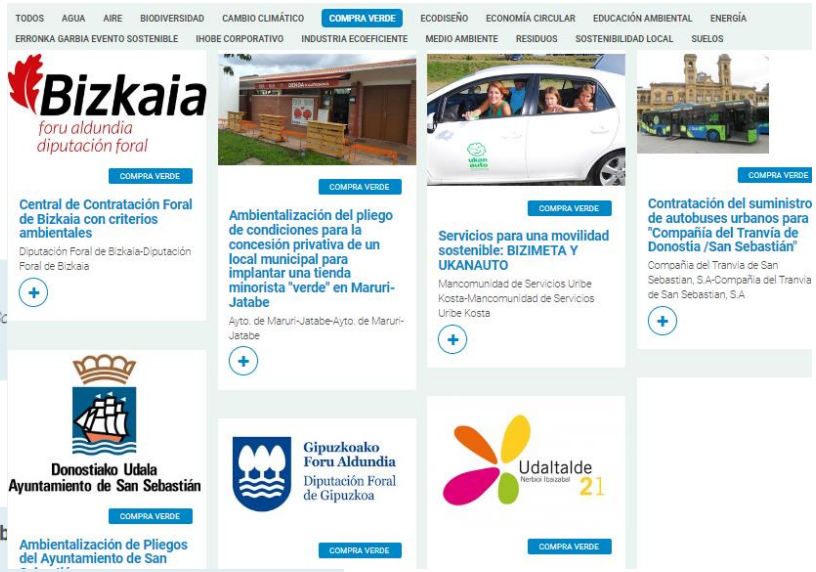

ZAILTASUNA / DIFICULTAD	TRESNAK /HERRAMIENTAS
EKBren inguruko ezagutza eta formazio falta Falta de conocimiento y formación sobre la CCV	EKB ezagutzera emateko saioak antolatu / Organización de sesiones para dar a conocer la CCV EKB inguruko informazioa eta dokumentazioa duen atal espezifikoa EJren eta Ihobeko web gunean / Apartado específico con información y documentación sobre la CCV en la web de GV e Ihobe EKB ezartzeko gida praktikoak (orokorrak eta espezifikoak) / Guías prácticas (generales y específicas) para la implantación de la CCV





ZAILTASUNA / DIFICULTAD	TRESNAK /HERRAMIENTAS
EKB irizpideak txertatzeko zailtasunak Dificultades para la implantación de criterios de CCV	Europako Batzordearentzat lehentasunezkoak diren27 produktuen eta zerbitzuen kategorietako bakoitzean aplikatzekoak diren erosketa publiko berdearen irizpideak, mailaren arabera sailkatuak (oinarrizkoak/ aurreratua / bikaina) eta hornitzaileentzako egiaztapen zerrendak Ihobe - Ingurumen Irizpideak Criterios de compra pública verde aplicables a cada una de las 27 categorías de productos y servicios prioritarios para la Comisión Europea, clasificados por nivel (básico/avanzado/excelente) y checklist de verificación para proveedores Temas ambientales - Criterios Ambientales (ihobe.eus)





ZAILTASUNA / DIFICULTAD	TRESNAK /HERRAMIENTAS
EKB irizpideak txertatzeko zailtasunak Dificultades para la implantación de criterios de CCV	Arlo konkretuen inguruko gida praktikoak Guías prácticas sobre aspectos concretos





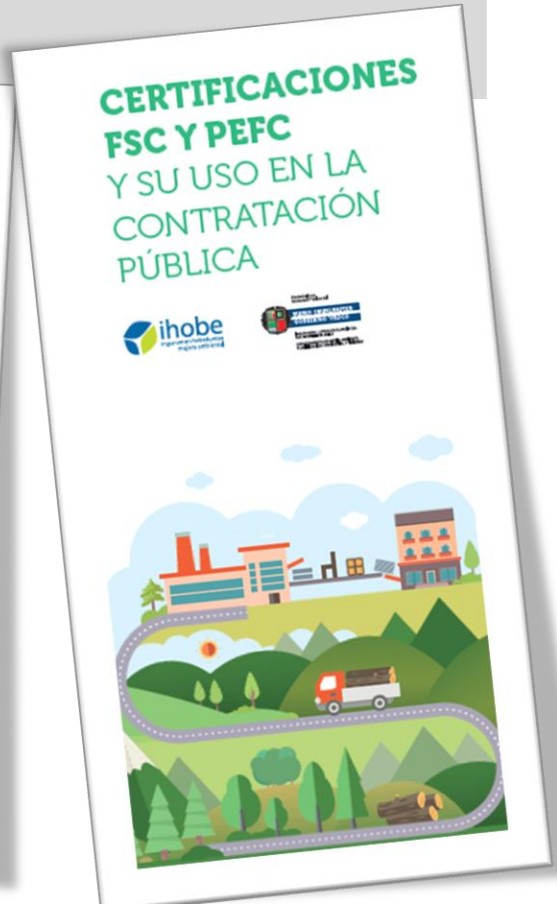

ZAILTASUNA / DIFICULTAD	TRESNAK /HERRAMIENTAS
EKB irizpideak txertatzeko eta hauen jarraipena egiteko zailtasunak Dificultades para la implantación de criterios de CCV y realizar el seguimiento de los mismos	ingurumen-klausulak lizitazioetan sartzeko eta aurkeztutako eskaintzen balorazioa egiteko **aholkularitza zerbitzu pertsonalizatua.** - Ingurumen-klausulak pleguetan edo zuzeneko erosketa-prozesuan sartzeko proposamena. - Ingurumen-klausulak dituzten pleguen azterketa, ikuspegi tekniko eta legaletik. - Balorazio-prozesuan sortzen diren zalantzak argitzea. - Lizitazio-prozesuan sortzen diren zalantzak edo galderak argitzea (produktuen etiketatzea, bizi-zikloaren kostuak kontuan hartzea…). **Servicio personalizado de asesoramiento** para la inclusión de clausulas ambientales en las licitaciones y cómo proceder en la posterior valoración de las ofertas. - Proposición de inclusión de cláusulas ambientales en los pliegos o en el proceso de compra directa. - Revisión de los pliegos ambientalizados desde la perspectiva técnica y legal. - Resolución de dudas en el proceso de valoración. - Resolución de dudas o preguntas que surjan en el proceso de licitación (etiquetado de productos, inclusión de costes de ciclo de vida…). **compra.verde@ihobe.eus**

AURRERA BEGIRA…

ESTAMOS TRABAJANDO EN…

- ✓ Eusko Jaurlaritzan ingurumen-irizpide batzuk sartzeko jarraibide bat onartuko da otsailean, eta dokumentu hori erreferentziatzat har daiteke beste administrazio batzuentzat. / En febrero se aprobará una instrucción para la inclusión de criterios ambientales en el Gobierno Vasco, documento que podrá servir de referencia para otras administraciones.

- ✓ Obretan bigarren mailako materialaren % 40 aplikatzeko gida bat prestatzen ari gara./ Se está trabajando en la elaboración de una guía para la aplicación del 40% de material secundario en obras.

AURRERA BEGIRA…

ESTAMOS TRABAJANDO EN…

- ✓ Ingurumen irizpideen txertaketa azkartu eta prozesu horretan laguntzeko lantaldeak sortzea./ Crear grupos de trabajo para la aceleración de la incorporación de criterios ambientales y acompañar en el proceso.

  Lantalde desberdinak sortu dira / Se han puesto en marcha diferentes grupos de trabajo:

  - Atxikitutako erakundeak / Entidades adheridas
  - Obrak eta eraikuntzak: Bigarren mailako materialak obretan nola sartu lantzeko lantaldea / Obras y edificación : Grupo de trabajo para trabajar en la incorporación de material secundario en obras
  - Udalak / Ayuntamientos
  - Eusko Jaurlaritza / Gobierno Vasco

AURRERA BEGIRA…

ESTAMOS TRABAJANDO EN…

- ✓ Ekintza klimatikoa eta ekonomia zirkularraren arloan EKB publikoaren ezarpenak suposatzen duen aurrezpenaren kalkulurako tresna bat diseinatzen ari gara, zeina atxikita dauden udalerrietan pilotatzea aurreikusten den. / Se está trabajando en el diseño de una herramienta para el cálculo del ahorro que supone la implantación de la CCV en materia de acción climática y economía circular, que se prevé pilotar en los municipios adheridos

- ✓ Euskadiko EEB 2030 Programara atxikitzen diren erakundeei ikusgarritasuna emateko marka edo bereizgarri bat sortzeko aukera baloratzen ari gara./ Se está valorando la creación de una marca o distintivo para dar visibilidad a los municipios adheridos al Programa vasco de CCV 2030

Eskerrik asko!

EUSKO JAURLARITZA
GOBIERNO VASCO