MEMORIA 2021

ihobe
ingurumen hobekuntza
mejora ambiental

Ihobe en acción

Ihobe en personas

Más Ihobe

Somos **Ihobe**, la Sociedad Pública de Gestión Ambiental adscrita al Departamento de Desarrollo Económico, Sostenibilidad y Medio Ambiente del Gobierno Vasco.

Nuestro propósito es **mejorar el medio ambiente**, integrando los criterios ambientales en las políticas públicas vascas como elemento de **valor competitivo sostenible** para nuestro país y sus organizaciones.



"Pacto Verde de Euskadi: integrar el medio ambiente en las políticas sectoriales"

La crisis provocada por la pandemia ha dejado clara la estrecha relación que existe entre la salud, la economía y el medio ambiente. Y esto es algo que también refrenda la comunidad científica.

Integrar el medio ambiente en las políticas sectoriales es fundamental para abordar los grandes retos a los que nos enfrentamos como sociedad; retos de una magnitud y urgencia sin precedentes y que trascienden nuestras fronteras: la crisis climática, el cambio de paradigma hacia un modelo circular y la sostenibilidad, en sentido amplio, son los grandes desafíos globales. Nuestro Pacto Verde de Euskadi.

Estas son también las tres líneas de actuación prioritarias en torno a las que trabajamos en la sociedad pública Ihobe. Os animo a conocer los principales resultados alcanzados en 2021.

Arantxa Tapia Otaegi

Consejera de Desarrollo Económico, Sostenibilidad y Medio Ambiente del Gobierno Vasco
Presidenta de Ihobe, Sociedad Pública de Gestión Ambiental.

Somos **Ihobe**, la Sociedad Pública de Gestión Ambiental adscrita al Departamento de Desarrollo Económico, Sostenibilidad y Medio Ambiente del Gobierno Vasco.

Nuestro propósito es **mejorar el medio ambiente**, integrando los criterios ambientales en las políticas públicas vascas como elemento de **valor competitivo sostenible** para nuestro país y sus organizaciones.

"Avanzamos hacia la mejora de nuestro medio ambiente"



Este 2021 ha sido un primer año de legislatura intenso, con grandes retos y logros para nuestra sociedad pública. A lo largo de esta memoria anual destacamos los principales resultados.

Pero los logros los alcanzan las personas; las personas que componemos un equipo: el equipo Ihobe. Y que, a la vez, sumamos al equipo del Departamento de Desarrollo Económico, Sostenibilidad y Medio Ambiente del Gobierno Vasco.

Como reto para 2022, nos centraremos en aquellos ámbitos que produzcan mayores beneficios ambientales, mejoren la competitividad de nuestras empresas y nos fortalezcan como territorio avanzado y resiliente.
Avanzamos hacia la mejora de nuestro medio ambiente, la mejora de nuestro País.

Alexander Boto Bastegieta

Director general de Ihobe,
Sociedad Pública de Gestión Ambiental. Gobierno Vasco.

Somos **Ihobe**, la Sociedad Pública de Gestión Ambiental adscrita al Departamento de Desarrollo Económico, Sostenibilidad y Medio Ambiente del Gobierno Vasco.

Nuestro propósito es **mejorar el medio ambiente**, integrando los criterios ambientales en las políticas públicas vascas como elemento de **valor competitivo sostenible** para nuestro país y sus organizaciones.

Nuestra hoja de ruta



Descargar
Plan de Gestión 2021



Descargar
Plan Estratégico 2024

ihobe
ingurumen hobekuntza
mejora ambiental

Herri-baltzua
Sociedad Pública del
EUSKO JAURLARITZA
GOBIERNO VASCO
EKONOMIAREN GARAPEN, JASANGARRITASUN ETA INGURUMEN SAILA
DEPARTAMENTO DE DESARROLLO ECONÓMICO, SOSTENIBILIDAD Y MEDIO AMBIENTE

Ihobe en acción

Ihobe en acción

Resultados 2021



empresas y entidades movilizadas en economía circular y cambio climático

19

proyectos de entidades públicas

impulsados por el programa de ayudas a la **Ecoinnovación Climática Local**

40

proyectos

financiados en la convocatoria de **Ecoinnovación Circular 2021**

106

pymes

en la primera convocatoria de ayudas de **PYME Circular Euskadi**

50

municipios

en proceso de diseño e implantación de **Agenda Local 2030**

Ihobe en acción

Resultados 2021

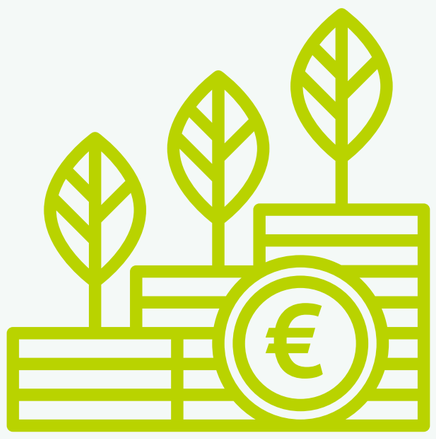

70

millones de euros

movilizados en la integración sectorial de la política ambiental

*El **efecto multiplicador de Ihobe** sobre el sector privado ha sido de 6€:*
*por cada euro de presupuesto ejecutado, se han movilizado 6€ **en inversión medio ambiental***

Efectos inducidos

a través del trabajo de Ihobe durante el año 2021:



148.627

toneladas reducidas de **gases de efecto invernadero**

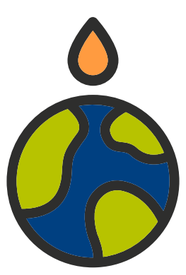

138.370

toneladas no vertidas de **residuos y tierras**

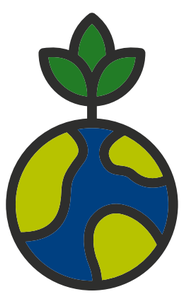

60,5

hectáreas recuperadas de **suelo**

Ihobe en acción

Resultados 2021

30

herramientas

de conocimiento avanzado para la **toma de decisiones**
(publicaciones, visores, metodologías, guías técnicas, etc.)

Apoyo a la planificación ambiental para la sostenibilidad



Aprobado en ***Octubre***

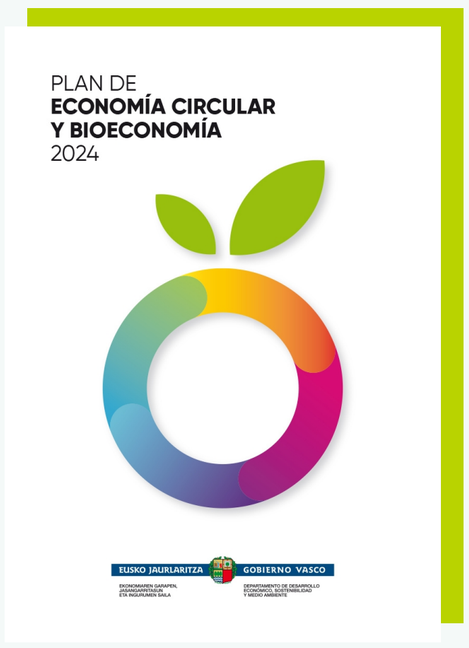

Aprobado en ***Octubre***



Aprobado en ***Noviembre***

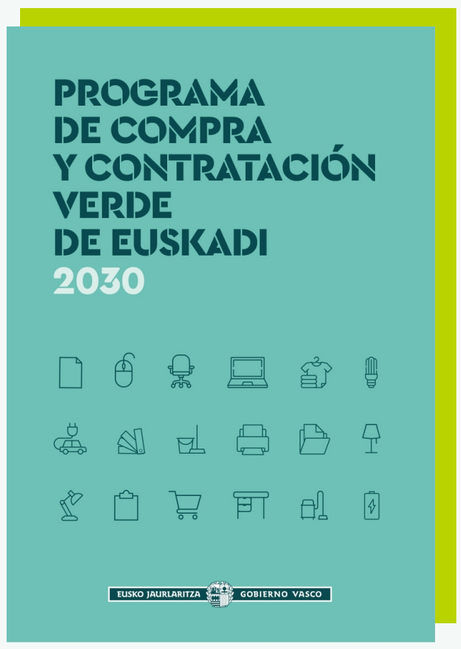

Aprobado en ***Diciembre***

Ihobe en acción

Resultados 2021

Alianza público-privada constituida en 2011 en un marco de colaboración entre grandes empresas y el Gobierno Vasco, cuyo objetivo es el **desarrollo de proyectos innovadores de economía circular**, generación de conocimiento y transferencia al tejido industrial vasco, con Ihobe como Secretaría Técnica.

Forman parte del **Basque Ecodesign Center**:

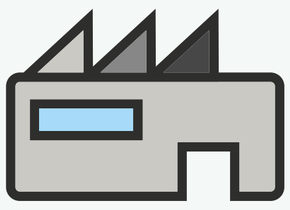

14

empresas vascas



148.000

empleos



103.000

empresas proveedoras

Ihobe en acción

Resultados 2021

BASQUE CIRCULAR HUB

Gestionamos el **centro de servicios avanzados de economía circular de Euskadi**, fruto de la colaboración público-privada entre el Gobierno Vasco, el Ayuntamiento de Bilbao, la Universidad de Deusto, la Universidad del País Vasco (UPV/EHU), Universidad de Mondragón, el Centro de Investigación Aplicada de FP Euskadi-Tknika, y la Fundación Novia Salcedo.

A través del **Basque Circular Hub**, la formación con prácticas empresariales ha llegado a:



Ihobe en acción

Resultados 2021

ekoetxea

Euskadiko Ingurumen Zentroen Sarea
Red de Centros Ambientales de Euskadi

Gestionamos la **red de centros de educación ambiental de Euskadi,** que cuenta con cuatro sedes: dos en Bizkaia (Ekoetxea **Urdaibai** y Ekoetxea **Meatzaldea-Peñas Negras**) y dos en Gipuzkoa (Ekoetxea **Txingudi** y Ekoetxea **Azpeitia**).

En 2021, los centros **Ekoetxea** recibieron:



170.000

visitas

udalsarea 2030

udalerri jasangarrien euskal sarea
red vasca de municipios sostenibles

La red vasca de municipios sostenibles, de la que Ihobe es Secretaría Técnica, es una red con una trayectoria de 20 años que, formada por municipios y administraciones públicas, constituye la plataforma de **coordinación de las políticas de sostenibilidad** de los ayuntamientos vascos desde una visión integral.

En 2021, formaron parte de **Udalsarea 2030**:

191

municipios vascos

Ihobe en acción

Resultados 2021

ASTEKLIMA 2021
Euskadiko Klima eta Energiaren Astea
Semana del Clima y la Energía de Euskadi

Ihobe y el Ente Vasco de la Energía (EVE) organizamos **ASTEKLIMA**, la **Semana del Clima y la Energía de Euskadi** que, en su segunda edición, celebrada del 24 de septiembre al 3 de octubre de 2021, inundó todos los rincones de Euskadi movilizando:

+200
actividades

63
entidades locales

que aglutinan
865.000
personas

El **Órgano de Coordinación de Residuos Urbanos (OCRU)** del País Vasco, cuya Secretaría Técnica es coordinada por Ihobe, es la entidad encargada de coordinar las actividades de la Semana Europea de la Prevención de Residuos en la CAPV.

En el País Vasco, durante la edición de 2021,
la **Semana Europea de la Prevención de Residuos de la CAPV** impulsó:

136
acciones

Ihobe en acción

2021 en hitos

1 2 3 4 5 6 7 8 9 10



Enero

La compra y contratación pública verde del Gobierno Vasco

que ha logrado enverdecer el **46% de las compras** de **38 organismos**, premiado a nivel mundial.

Más información

BASQUE CIRCULAR HUB

Marzo

Primer centro de servicios avanzados de economía circular del Sur de Europa

creado por el **Gobierno Vasco** y el **Ayuntamiento de Bilbao**.



Más información

Ihobe en acción

2021 en hitos

1 2 3 4 5 6 7 8 9 10

Mayo

PACTO VERDE DE EUSKADI



Nace el Pacto Verde de Euskadi.

El modelo vasco para un **desarrollo económico justo y sostenible**.

Más información

Mayo



Pacto de los Alcaldes
para el Clima y la Energía

Reconocimiento al compromiso con la acción climática

de **21 ayuntamientos vascos** adheridos al Pacto de las Alcaldías para el Clima y la Energía.

Más información

Ihobe en acción

2021 en hitos

Mayo

Euskadi redujo un 2% sus emisiones

de **gases de efecto invernadero** en el año previo a la pandemia

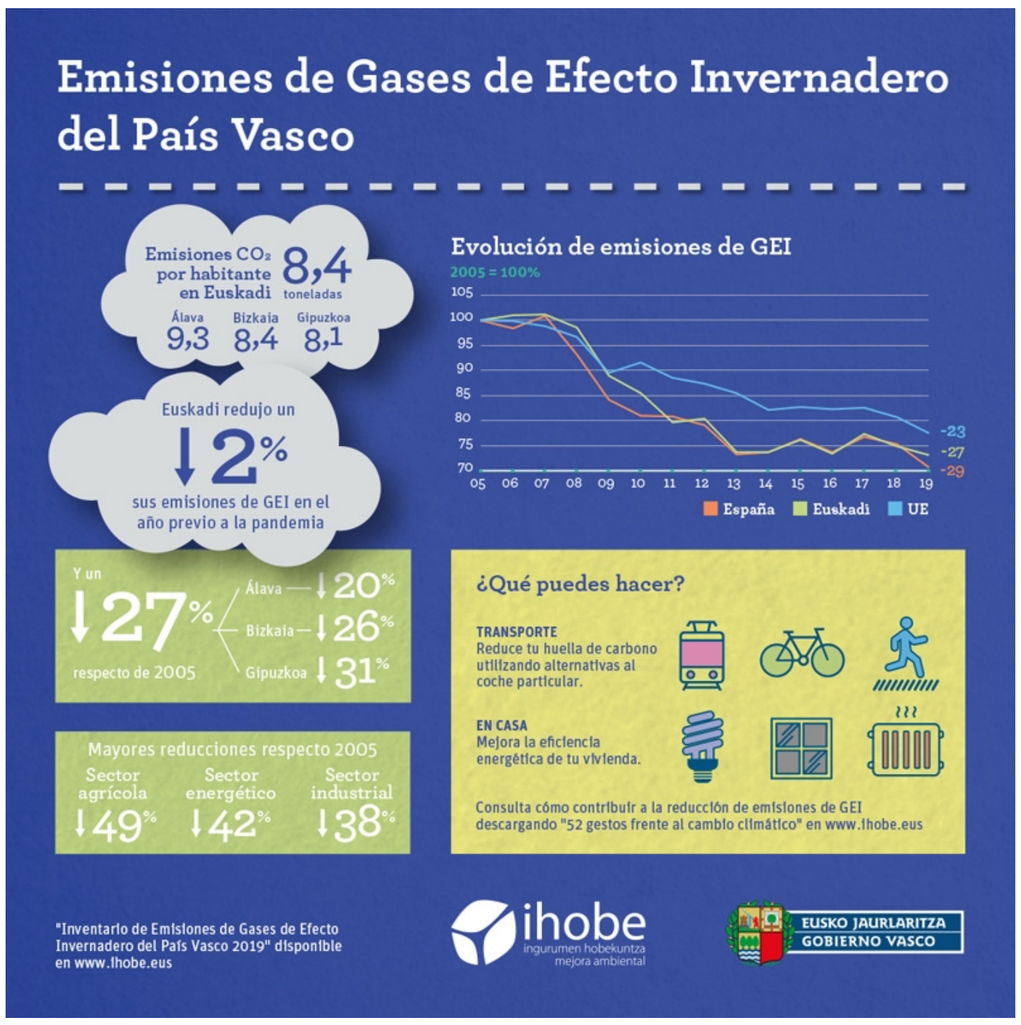

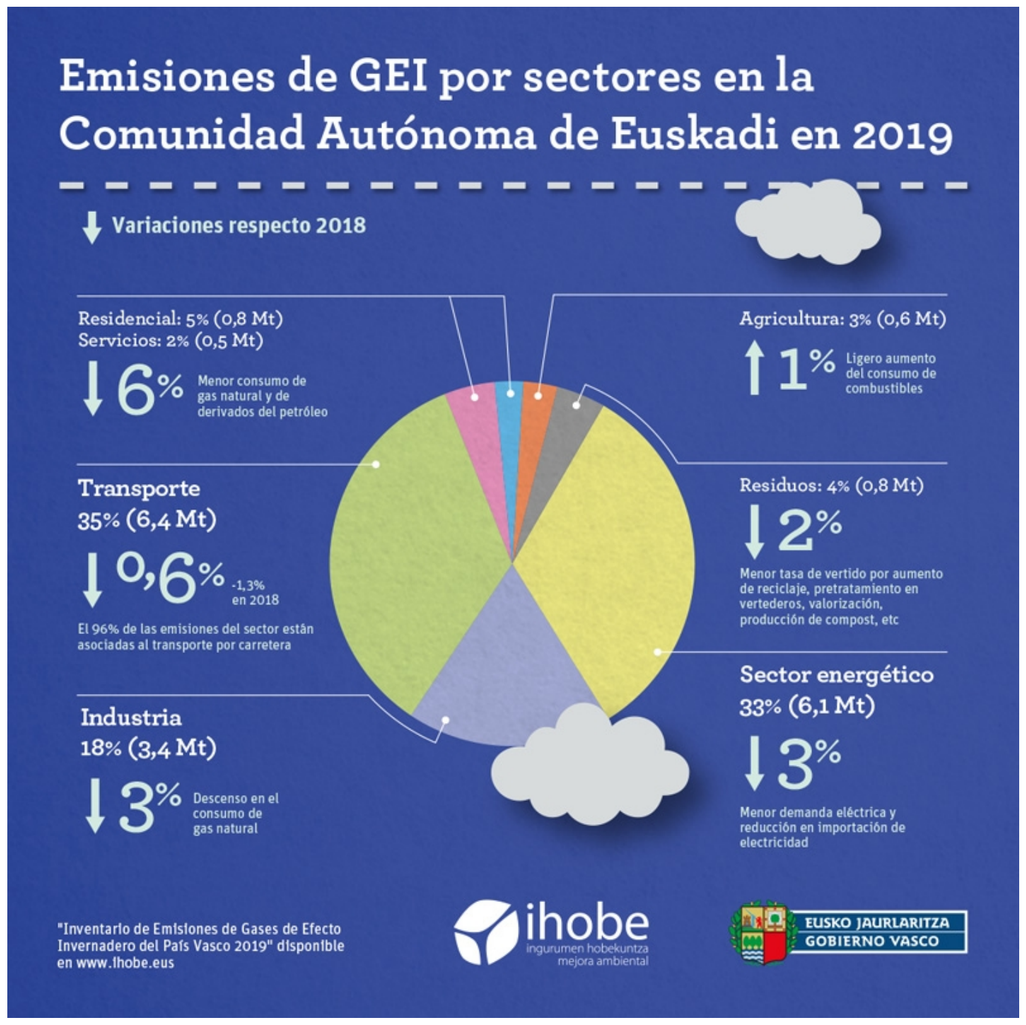

Los datos provienen del último inventario de gases de efecto invernadero del País Vasco publicado por **Ihobe**. En septiembre de 2021 se difundieron los **datos desagregados por territorios históricos**.

Bizkaia *Araba* *Gipuzkoa*

Más información

Ihobe en acción

2021 en hitos

Junio



Video

Alianza público-privada en ecodiseño y economía circular

acordada entre **Gobierno vasco** y **14 empresas vascas.**

Más información

Ihobe en acción

2021 en hitos

Junio



Descargar

El estado del medio ambiente en Euskadi progresa de forma favorable



Más información

Ihobe en acción

2021 en hitos

1 2 3 4 5 6 7 8 9 10

Septiembre



La Semana del Clima y la Energía de Euskadi

ASTEKLIMA 2021 acerca el reto de la **transición energética y climática** a la ciudadanía vasca con casi 200 actividades.

Más información

Octubre

ETE Zirkularra
PYME Circular
Euskadi

La iniciativa PYME Circular Euskadi activa un nuevo programa de ayudas



para fomentar la integración de la **economía circular** en la pequeñas y medianas empresas de Euskadi.

Más información

Ihobe en acción

2021 en hitos

1 2 3 4 5 6 7 8 9 10

Octubre



Video

Euskadi participa en la Conferencia Mundial de las Naciones Unidas

sobre el **Cambio Climático-COP 26** para liderar la **voz de las regiones.**

Más información

Ihobe en acción

Más hitos de 2021



130 jóvenes reciben formación y prácticas en economía circular mediante el Basque Circular Hub

23/12/2021



La Reserva de la Biosfera de Urdaibai se acredita como primer destino turístico sostenible de Euskadi

01/07/2021



Euskadi lidera el ranking del Estado de alojamientos con Ecoetiqueta Ecológica Europea

13/07/2021



Se reanudan las visitas a la celda de seguridad de Argalario, un proyecto referente en la recuperación de suelos contaminados

14/05/2021



Se gradúa la primera promoción del Máster propio de Economía Circular: aplicación la empresa de la UPV/EHU

02/07/2021



Más de 135 acciones en todo el País Vasco impulsan la Semana Europea de la Prevención de Residuos

25/11/2021

Ihobe en acción

Más hitos de 2021



Alexander Boto, director general de Ihobe: “La política ambiental está dando sus frutos”

22/12/2021



Euskadi expone su modelo social, económico e industrial en la COP26 de Glasgow como elemento vertebrador de la acción climática

30/09/2021



Avistadas ocho especies diferentes de cetáceos en la costa de Urdaibai durante la temporada 2021 del programa “Cetáceos a las 10”

25/11/2021



Ihobe participa en una jornada informativa sobre la Estrategia de Biodiversidad de la Unión Europea para 2030

18/11/2021



Orkestra e Ihobe elaboran un informe sobre las oportunidades del Pacto Verde Europeo para la competitividad de Euskadi

25/10/2021



El Gobierno Vasco presenta la futura Ley de Administración Ambiental de Euskadi a los ayuntamientos

04/10/2021

Ihobe en acción

Más hitos de 2021



Ihobe comparte conocimiento sobre economía circular en un panel internacional organizado por la Secretaría General Iberoamericana

22/09/2021



El proyecto LIFE IP Urban Klima 2050 pasa con éxito la visita de la Comisión Europea tras su primer año de andadura

04/02/2021



Ihobe y Orkestra analizarán la competitividad de las empresas vascas ante la transición climática y la economía circular

23/07/2021

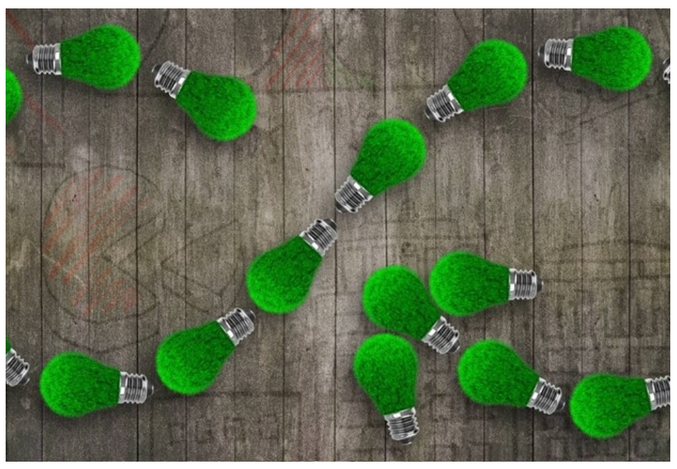

Alexander Boto participa en el Grupo Vasco del Club de Roma con una conferencia sobre economía circular y los límites del crecimiento

21/06/2021



Ihobe y el Clúster de medio ambiente Aclima identificarán las necesidades del empleo verde en Euskadi

06/05/2021



Ihobe comparte una reflexión sobre la inacción frente al cambio climático con el equipo de Medio Ambiente del gobierno británico

29/04/2021

Ihobe en acción

Más hitos de 2021



El documental 'Natura Bizia' para poner en valor la biodiversidad de Euskadi y Navarra llega a los cines

15/04/2021



El programa Circular Berrindartzea 2021 integrará 100 jóvenes en prácticas en pymes vascas para diseñar su hoja de ruta

08/04/2021



Euskadi destaca ante el Comité Europeo de las Regiones el rol crucial de los gobiernos regionales en la recuperación verde

26/03/2021



Ihobe renueva el acuerdo con la Asociación y el Colegio Vasco de Periodistas para promover la comunicación ambiental

25/03/2021



Ihobe redujo sus consumos de energía, agua, combustible y papel durante 2019

24/02/2021

Ihobe en acción

Publicaciones destacadas

Catálogo de productos circulares fabricados en Euskadi “20 years of ecodesign”

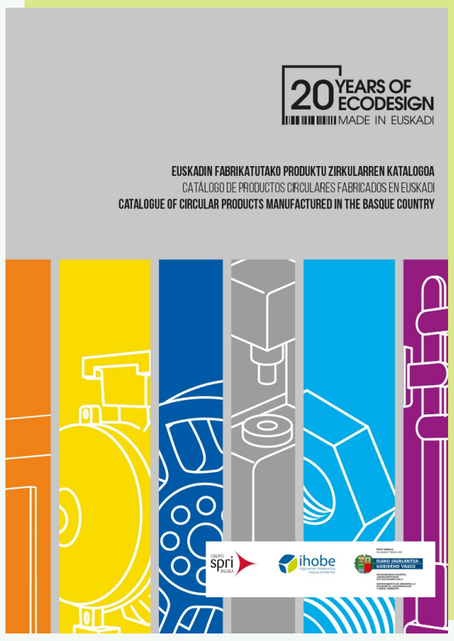

01/10/2021

Guía de construcción industrializada sostenible del País Vasco



15/12/2021

Contribución de los municipios vascos a los objetivos de desarrollo sostenible

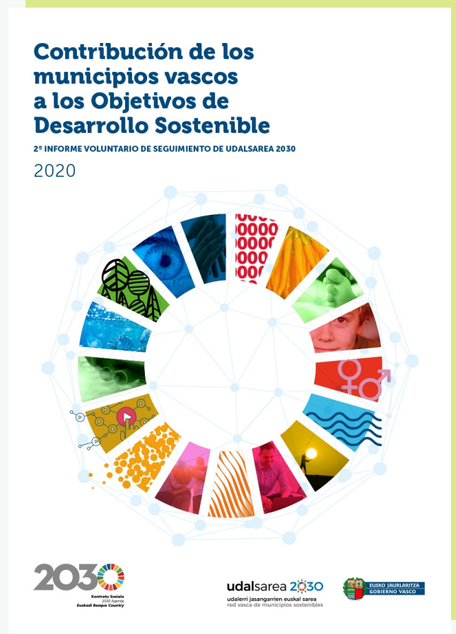

01/12/2021

Informe de Comercio de Derechos de Emisión de GEI en Euskadi



10/12/2021

Huella de carbono en organizaciones. Herramienta de cálculo



17/12/2021

Guía para la elaboración de planes locales de clima y energía de Euskadi



08/11/2021

Etiqueta Ecológica de la Unión Europea



15/07/2021

Ihobe Internacional

Contribuímos al reconocimiento de Euskadi y del Gobierno Vasco como referentes en sostenibilidad

mediante el intercambio de conocimiento y buenas prácticas, la representación y la incidencia política, y la creación de nuevas alianzas globales.

Ihobe en acción

Trabajo en red

Regions4
Sustainable Development

Euskadi ostenta la Presidencia de **Regions4**, la red global de gobiernos regionales por el desarrollo sostenible. A través de diversas iniciativas, agrupa a **77 regiones** que representan a **más de 300 millones de personas**, para cooperar en materia de adaptación al cambio climático y biodiversidad, con la Agenda 2030 como hoja de ruta para garantizar un futuro sostenible y resiliente.



En **2021**, Regions4 ha llevado a cabo…

- la co-organización del principal evento de gobiernos regionales en el marco del Foro Político de Alto Nivel de Naciones Unidas en Nueva York en julio;
- la inclusión de Euskadi entre los más de 220 gobiernos signatarios de la Declaración de Edimburgo sobre el nuevo marco global de biodiversidad post-2020;
- la participación de **Ihobe** como ponente principal en un seminario sobre la integración de las agendas de cambio climático, biodiversidad y desarrollo sostenible;
- y la participación destacada de Euskadi en el Pabellón de Acción Multinivel de la COP26 en Glasgow y la selección de Urban Klima 2050 entre las buenas prácticas destacadas en la publicación "Raising ambitions on climate adaptation".

Más información

Ihobe en acción

Trabajo en red

UNDER 2°

Secretariat

°CLIMATE GROUP

Euskadi es miembro del Comité Ejecutivo de Under2 Coalition, la mayor red mundial de estados y regiones comprometidas con la reducción de emisiones siguiendo el Acuerdo de París. La red cuenta con **más de 260 gobiernos** miembro, que suponen el **50% de la economía global**, y que trabajan en acción climática, innovación en políticas públicas y transparencia.



En **2021**, los hitos de Under2 Coalition son…

- la participación de Euskadi en la iniciativa global Net Zero Futures para visibilizar el trabajo de las regiones por la neutralidad climática (+info);
- la participación de Euskadi en la rueda de prensa internacional en la COP26 para presentar los compromisos regionales en la lucha contra el cambio climático a 2030;
- la participación de Euskadi en la Asamblea General de Under2 Coalition en la COP26, en la cual Euskadi recibió una mención en la primera edición de los Premios de Liderazgo de Under2 Coalition por el programa de ayudas de ecoinnovación climática local.

Más información

Ihobe en acción

Trabajo en red

ENCORE

Euskadi es miembro del Comité Ejecutivo de ENCORE, una plataforma política que reúne a **122 gobiernos europeos** para contribuir a la aplicación efectiva de la política medioambiental de la UE, mejorar la gobernanza y actuar en 3 ámbitos: lograr el objetivo de cero emisiones a través de la acción climática; mantener y mejorar los servicios de los ecosistemas; e integrar una sociedad circular para crear una transición justa.

- En **2021**, ha tenido lugar de manera virtual la Conferencia ENCORE y el evento YOUTHCORE, donde se presentó la Declaración de Tullamore, un llamamiento a una mayor colaboración para la política medioambiental europea.

Más información

ICLEI Local Governments for Sustainability EUROPE

Euskadi, a través de Udalsarea 2030, es miembro de la red global de Gobiernos Locales por la Sostenibilidad. Con **más de 160 gobiernos** miembro en **30 países europeos**, ICLEI Europa trabaja para impulsar la acción local para un desarrollo bajo en emisiones, basado en la naturaleza, equitativo, resiliente y circular.

- En el marco de la campaña #SustainableCities, en **2021**, ICLEI Europa, Euskadi, y Aalborg, con el apoyo del Comité Europeo de las Regiones y el Banco Europeo de Inversiones, han organizado la 5ª edición de los Premios a la Acción Transformadora, galardonando al proyecto de rehabilitación urbana y social de La Titaranya, en el municipio de Valls (Tarragona).

Más información

Ihobe en acción

Proyectos europeos



URBAN KLIMA 2050

El proyecto LIFE Integrado **Urban Klima 2050** es el **mayor proyecto de acción climática de Euskadi para los próximos años**. Con una inversión de 19,8 millones de euros y 20 entidades socias, el proyecto propone el desarrollo de 40 acciones concretas, divididas en 5 bloques, **para la mitigación y la adaptación al cambio climático** en el territorio vasco.

- En **2021** el proyecto ha publicado 7 informes / herramientas / materiales de implementación, ha organizado 3 talleres técnicos, una campaña de concienciación ciudadana y 3 eventos internacionales para compartir los avances del proyecto, dos de ellos en el marco de la **COP26 de Glasgow**.

Más información

Ihobe en acción

Proyectos europeos



agree

Avalado por la Comisión Europea dentro del Programa Horizon 2020, el objetivo del proyecto AGREE es impulsar inversiones para la **mejora de la eficiencia energética de edificios** privados de viviendas en el País Vasco **y de la calidad de vida de sus residentes**. Este proyecto es liderado por el Departamento de Vivienda del Gobierno Vasco en colaboración con los ayuntamientos de Vitoria-Gasteiz, Donostia/San Sebastián y Basauri, Ihobe y Tecnalia

- En **2021** el proyecto se ha presentado a los barrios de Los Luises, Gastelu y Zarategi en Donostia/San Sebastián, y se han realizado estudios para la rehabilitación en los barrios de Adurtza y San Cristobal en Vitoria-Gasteiz, y Federico Mayo en Basauri, para avanzar en el objetivo de movilizar una inversión de aproximadamente 8,5 M€ y lograr la reducción de 250 toneladas de CO2eq/año.

Más información

Ihobe en acción

Proyectos europeos

El proyecto reúne 35 organismos de 10 países europeos para avanzar en la inserción de la **economía circular en el sector de la construcción**. Ihobe lidera las actividades de comunicación y divulgación científica del proyecto.

- En **2021**, su primer año "de andadura, el proyecto Iceberg" ha desarrollado herramientas funcionales para: la rápida digitalización de los edificios al final de su vida útil; la mejora de la planificación y la cuantificación e identificación precisa de los residuos de demolición; y la trazabilidad para mejorar la circularidad de los materiales de construcción y demolición.

Más información

El proyecto Adapyr está liderado por el Observatorio Pirenaico del Cambio Climático (OPCC) y tiene como objetivo **la observación, la capitalización, la transferencia y la apropiación de buenas prácticas de adaptación al cambio climático en los Pirineos** en un contexto de cooperación transfronteriza. Ihobe es socia del proyecto, junto con otras 11 instituciones de regionales, estatales e internacionales.

- Entre las acciones centrales del proyecto, en **2021** se finalizó el trabajo para la publicación de la Estrategia Pirenaica de Cambio Climático donde se estipula la visión a 2050, así como los desafíos y líneas de actuación para el cambio climático en los pirineos.

Más información

Ihobe en acción

Proyectos europeos

Coordinado por la agencia italiana Area Science Park, POSIDON es un proyecto que reúne 10 organizaciones internacionales para **identificar soluciones innovadoras y sostenibles**, adecuadas y rentables, **para la contaminación del suelo**. Ihobe colabora en este proyecto como socio técnico. Es parte del programa europeo Horizon 2020.

- En la segunda mitad de **2021**, "el proyecto POSIDON" concluyó exitosamente su Fase 2 y dio comienzo en septiembre a la Fase 3 que se prevé finalizará en marzo de 2022.

Más información

Ihobe en personas

Ihobe en personas

Somos una organización comprometida con la transparencia, el buen gobierno y la igualdad entre mujeres y hombres.

54

personas
40 mujeres
14 hombres

49

años
de edad media

78%

con titulación superior

8,12

grado de satisfacción con el trabajo en **Ihobe**

Ihobe en personas

Consejo de administración de Ihobe



PRESIDENCIA

Arantxa Tapia Otaegi

Consejera de Desarrollo Económico Sostenibilidad y Medio Ambiente



VOCAL

Alberto José Fernández González

Director de Tecnología e Innovación



VICEPRESIDENCIA

Amaia Barredo Martín

Viceconsejera de Sostenibilidad Ambiental



VOCAL

Ane Etxenausia Aramburuzabala

Directora de Administración Tributaria



VOCAL

Javier Agirre Orcajo

Director de Calidad Ambiental y Economía Circular



SECRETARÍA

José Antonio Armolea Solabarrieta

Director de Asesoría Jurídica de Ihobe



VOCAL

Olga Martín García

Directora general de Aclima



DIRECCIÓN GENERAL

Alexander Boto Bastegieta

Director general de Ihobe

Ihobe en personas

Organigrama de Ihobe

DIRECCIÓN GENERAL



Alexander Boto Bastegieta

Director general de Ihobe

DIRECCIÓN ESTRATÉGICA



Ignacio Quintana

Estrategia e Innovación



Jose Antonio Armolea

Asesoría Jurídica

DIRECCIÓN DE ÁREA



Jaione Lanborena

Secretaría General



José María Fernández

Economía Circular



Mari Mar Alonso

Acción Climática



Xabier González

Sostenibilidad Ambiental

IN MEMORIAM

Marian Barquín López



Siempre serás parte de Ihobe.

Ihobe e igualdad

Contamos con el reconocimiento de “Entidad Colaboradora para la Igualdad de Mujeres y Hombres” otorgado por Emakunde

emakumeen eta gizonen berdintasunerako lankidetza erakundea

entidad colaboradora para la igualdad de mujeres y hombres

También formamos parte de la red BAI SAREA, compuesta por entidades que cuentan con este distintivo y comprometidas de forma voluntaria a promover la igualdad de mujeres y hombres.

Algunos resultados del III Plan de Igualdad:

Formación a toda la plantilla a través de un taller de **empoderamiento** y un taller de **economía feminista** de los cuidados.

Colaboración con agentes del entorno para promover la **empleabilidad de mujeres** con dificultad de acceso al mercado laboral.

Revisión de procedimientos de contratación para la corrección o incorporación de **cláusulas de igualdad.**

Celebración de la Conferencia Internacional **Change the Change** con ponencias dirigidas al liderazgo de las mujeres, dando una visión del cambio climático con **perspectiva de género.**

Actualmente estamos elaborando nuestro **IV Plan de Igualdad**.

Ihobe en personas

Ihobe y responsabilidad social

Velamos por el desarrollo de las entidades del entorno social donde operamos

Tomamos parte activa en las actividades en las que podemos realizar una labor social, en consonancia con nuestras capacidades y valores, reforzando nuestra estrategia e impulsando medidas que contribuyan a la sostenibilidad medioambiental. Todo ello, desde la participación, desplegando actividades de **cooperación, inserción y educación.**

Principales hitos en 2021



Nueva versión del **procedimiento de compras** que facilita la **contratación directa de empresas de inserción**.



Donación de **50 ordenadores a una decena de oenegés** en un proceso participativo.

15%

Contratación de cerca de un **15% de empresas de inserción**, por encima del 5% establecido por el Gobierno Vasco

+35.000€

en la **facturación de empresas de inserción** y **centros especiales de empleo**.



6 empresas de inserción y **centros especiales de empleo** contratadas.



Revisión del **modelo de pliegos** para que las **cláusulas sociales sean efectivas**.

Ihobe en personas

Transparencia



13,7 M€

presupuesto de explotación en 2021



100%

ejecución presupuestaria en 2021

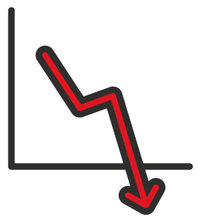

0%

endeudamiento financiero



16 días

media de plazo de pago de facturas a empresas proveedoras 2021

Más Ihobe

Más Ihobe

Alianzas

Uno de los rasgos identificativos de esta sociedad pública es su vocación de **cooperación permanente** con otras organizaciones, una dinámica de colaboración **en materia de política ambiental** que deriva en un beneficio general para el conjunto de la sociedad vasca.

Ihobe mantiene **lazos de colaboración** estrechos con las siguientes entidades:

Orkestra
INSTITUTO VASCO
DE COMPETITIVIDAD
FUNDACIÓN DEUSTO

aclima
Basque Environment Cluster

bc3
BASQUE CENTRE
FOR CLIMATE CHANGE
Klima Aldaketa Ikergai
Sustainability, that's it!

NEIKER
MEMBER OF
BASQUE RESEARCH
& TECHNOLOGY ALLIANCE

ConfeBask
Somos empresa vasca.
Euskal enpresa gara.

UDA IKASTAROAK
CURSOS
DE VERANO
SUMMER COURSES
www.uik.eus

eman ta zabal zazu
Universidad del País Vasco
Euskal Herriko Unibertsitatea

Más Ihobe

Entidades proveedoras

En 2021,
las empresas proveedoras de Ihobe demandaban más conocimiento sobre tecnologías limpias, adaptación al cambio climático y la compra verde

Ihobe organiza anualmente el **Foro de Entidades Proveedoras de Ihobe**, cuyo objetivo es comunicar las líneas de trabajo y el plan de contratación de la sociedad pública, incidiendo en las necesidades estratégicas de conocimiento o de apoyo que de este subsector tienen tanto Ihobe como, en general, los agentes socioeconómicos de Euskadi. Además, en este foro se recogen las demandas de las empresas participantes.



Más información

Más Ihobe

Ihobe y la comunicación ambiental

En Ihobe creemos que **la comunicación ambiental de calidad es clave para transformar la sociedad** en una más sostenible. Por ello, en 2021, además de continuar promoviendo el Premio de Periodismo Ambiental del País Vasco y la Escuela de Comunicación Ambiental, hemos puesto en marcha En verde-Berdean, el canal de pódcast sobre sostenibilidad y medio ambiente.

Escuela de Comunicación Ambiental

Mantenemos un acuerdo colaborativo con la Asociación de Periodistas de Información Ambiental-APIA del que, entre otras iniciativas, nació la **Escuela de Comunicación Ambiental**, enmarcada en los Cursos de Verano de la Universidad del País vasco, UPV/EHU, para dar respuesta a dos grandes preocupaciones: la comunicación y el medio ambiente.

La tercera edición de la Escuela de Comunicación Ambiental, celebrada los días 8 y 9 de septiembre de 2021, planteó como temática central la **transición energética y climática**, en un momento clave de transformación social y económica que integre el medio ambiente.



Descargar memoria

Ihobe y la comunicación ambiental

Premio de Periodismo Ambiental



Trabajamos en colaboración con la Asociación y el Colegio Vasco de Periodistas (CVP-AVP) que, desde 2019, promueve el **Premio de Periodismo Ambiental del País Vasco**, con el fin de reconocer a profesionales de la información su trabajo para divulgar el desarrollo sostenible, difundir los efectos del cambio climático o promover la conservación del medio natural, entre otras cuestiones.

La premiada en 2021 ha sido **Eva Caballero**, periodista y directora del programa 'La Mecánica del Caracol' de Radio Euskadi que, además de ser una periodista con muchos años de experiencia, trata los temas con rigor y seriedad.

Ihobe y la comunicación ambiental

Canal de pódcast

En 2021, lanzamos ***En verde-Berdean***, el canal de pódcast sobre sostenibilidad y medio ambiente de Ihobe que, conducido por la periodista Begoña Beristain, da voz a personas y organizaciones que están remando hacia un modelo de vida más sostenible, difundiendo sus experiencias y proyectos relacionados con el entorno natural y los retos ambientales de Euskadi.



El primer episodio contó con el escritor y naturalista **Gabi Martínez**. El segundo con la directora **Lexeia Larrañaga** y el productor **Alex Gutiérrez**, de Avis Producciones. En el tercero, contamos con la directora creativa y una de las fundadoras de Ekomodo, **Adriana Uribesalgo**. El cuarto episodio nos embarcó en el museo ecoactivo Mater, de la mano de **Izaskun Suberbiola**. En el quinto, el escritor, divulgador científico y técnico ambiental **Andreu Escrivà** nos dio algunas claves para frenar el cambio climático. En el último capítulo de 2021, **Alexander Boto**, director general de Ihobe, repaso los retos pasados, presentes y futuros del País Vasco en materia de medio ambiente.

¡Suscríbete!



Alameda Urquijo Nº36 - 6ª planta, 48011 – Bilbao

94 423 07 43

info@ihobe.eus

Súmate a nuestra comunidad online