Etiqueta Ecológica de la Unión Europea

para alojamientos turísticos



EUSKO JAURLARITZA GOBIERNO VASCO

EKONOMIAREN GARAPEN, JASANGARRITASUN ETA INGURUMEN SAILA

DEPARTAMENTO DE DESARROLLO ECONÓMICO, SOSTENIBILIDAD Y MEDIO AMBIENTE



©Mikel Arrazola (www.irekia.eus)

¿Qué es la Etiqueta Ecológica Europea?

La **Etiqueta Ecológica Europea** es el sistema oficial europeo para reconocer e identificar productos y servicios ambientalmente respetuosos. Este sistema, **veraz, riguroso y voluntario, promueve alojamientos turísticos con un menor impacto ambiental**, contribuyendo así a un uso eficaz de los recursos y a un elevado nivel de protección del medio ambiente.

De esta forma, y a través de su logotipo, el consumidor o consumidora puede identificar fácilmente un **alojamiento ambientalmente responsable**, cuyos requisitos ambientales han sido rigurosamente comprobados por los respectivos órganos competentes.

¿Por qué elegir un alojamiento con Etiqueta Ecológica Europea?

Porque, entre otros aspectos:

- Contratan, como mínimo, el 50 % de su electricidad a partir de fuentes de energía renovables
- Sus instalaciones son eficientes energéticamente
- No disponen de amenities para evitar los residuos de envases
- Disponen de alimentos ecológicos y locales
- Llevan a cabo la limpieza con productos ecológicos no tóxicos ni peligrosos
- Disponen de criterios de compra responsable
- Disponen de un plan de mejora para reducir sus impactos ambientales como los consumos de agua y energía



http://ec.europa.eu/ecat/hotels-campsites/en



Beneficios para alojamientos

- Implica la **mejora** del desempeño ambiental gracias al sistema documentado de gestión y control ambiental.
- Está **verificado** por terceras partes y otorgado por la Comisión Europea, a través de sus órganos competentes.
- Supone la **diferenciación ambiental** frente a otros alojamientos.
- Demuestra que el alojamiento cumple **criterios ambientales** estrictos, respondiendo a la cada vez mayor demanda de información rigurosa y fiable.
- Tiene un **enfoque de ciclo** de vida lo que supone un alcance integral en la gestión del alojamiento.



Beneficios para turistas

- Es una **garantía** de contratación de un servicio ecológico.
- Se asegura que los alojamientos **cumplen** con la legislación ambiental y consumen menos recursos.
- Implica el **consumo** de productos alimenticios locales y ecológicos.
- Estos alojamientos ofrecen **experiencias sostenibles** como paseos en bici, o a caballo por entornos naturales.
- Se asegura la **minimización** el impacto ambiental de tu propio viaje.

Hacia una economía circular y minimización del cambio climático



Esta etiqueta es una herramienta que apoya la transición de Europa hacia una economía circular reduciendo el consumo de productos y suministros en el alojamiento y por lo tanto, aportando al cierre de los ciclos o flujos económicos y ecológicos de los recursos.

Los alojamientos que disponen de la Etiqueta Ecológica Europea:

- Utilizan más **eficazmente** los recursos materiales y la energía
- **Impulsan** la innovación ecológica
- **Controlan** la generación de residuos y consumos de energía y agua
- **Animan** a la clientela a ser participes de su compromiso ambiental y así aportan a la reducción de los impactos negativos de la estancia.



Consumo consciente

Gracias a la rápida y fácil identificación de su logotipo, las personas que eligen esta opción, apoyan el compromiso con el medio ambiente y la innovación de estos alojamientos.

¡Viaja de manera responsable y selecciona alojamientos que dispongan de la etiqueta ecológica de la UE!

Esta etiqueta asegura que el alojamiento tiene una gestión interna que le permite controlar y minimizar el impacto ambiental de su actividad.





Listado de alojamientos turísticos certificados con Etiqueta Ecológica Europea en Euskadi

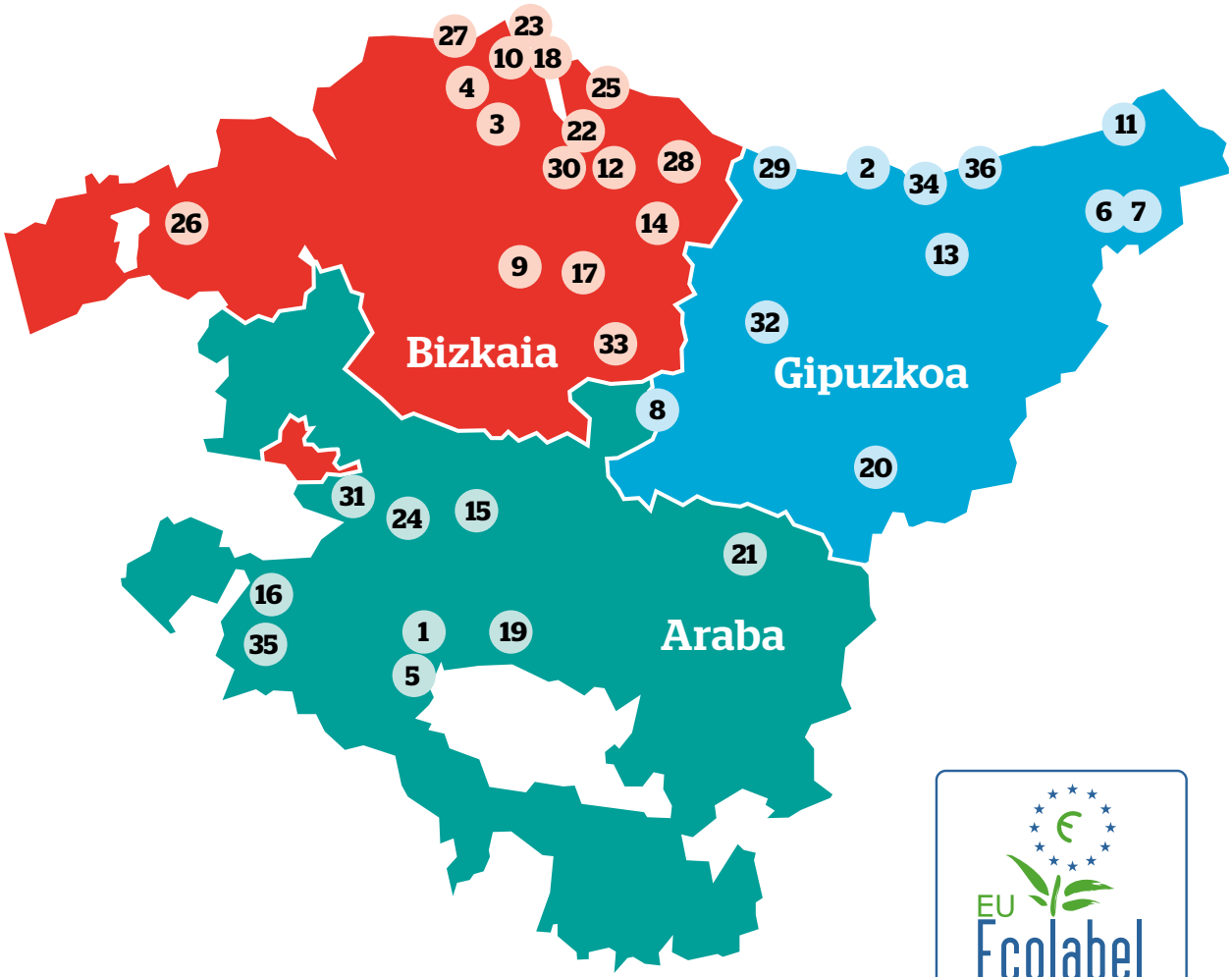

EU Ecolabel
www.ecolabel.eu



AZALA

ES-EU/051/0001

Lasierra 15
01428 Lasierra (Ribera Alta)

www.azala.eus



1



2



CAMPING ZUMAIA

ES-EU/051/0002

Basusta bidea, 16
20750 Zumaia

www.campingzumaia.com



LA CASA DE MADERA

ES-EU/051/0003

Barrio Zameza (Samese), 52 A
48114 Arrieta

www.lacasademadera.wordpress.com



3



4



URRESILLO LANDETXEA

ES-EU/051/0004

Meñakabarrena Auzoa, 27
48120 Meñaka



CAMPING EL ROBLE VERDE

ES-EU/051/0005

Carretera A3322, km.24
01428, Nuvilla

www.campingelrobleverde.com



5



6



DOLAREA HOTELA

ES-EU/051/0006

Nafarroa Etorbidea, 5
20200 Beasain

www.hoteldolarea.com



AGROTURISMO ARKAIA

ES-EU/051/0007

Nafarroa Etorbidea, 57
20200 Beasain

www.agroturismoarkaia.com



7



8



GOROSARRI

ES-EU/051/0008

Zarimutz Elizatea, 32
20540 Eskoriatza

www.gorosarri.com



ETXEGORRI

ES-EU/051/0009

Barrio Urigoiti, 10
48410 Urigoiti

www.casaruraletxegorri.com

9





10



AGROTURISMO LURDEIA

ES-EU/051/00010

Artike auzoa, 60
48370 Bermeo

www.lurdeia.com



ALBERGUE JUVENIL ULIA

ES-EU/051/00011

Ulia Pasealekua, 297
20013 Donostia-San Sebastián

www.donostia.eus/info/visitante/albergues.nsf/voWebContenidosId/NT0000098A?OpenDocument&idioma=cas&id=B341274&cat=Albergues%20Municipales&doc=D

11





12



AGROTURISMO MADARIAN

ES-EU/051/00012

Aretxalde Auzoa, 88
48196 Lezama

www.madarian.com



LETE ALKIZA NEKAZALTURISMOA

ES-EU/051/00013

13

Alkiza Plaza, 5
20494 Alkiza

www.letealkiza.com





14



PENSIÓN MELIDA OSTATUA

ES-EU/051/00014

Bizkaia Hiribidea, 13
48260 Ermua

www.melidaostatua.com



HOTEL CASA DEL PATRÓN

ES-EU/051/00015

15

San Martin Kalea, 2
01130 Murgia

www.casadelpatron.com





16



CAMPING ANGOSTO

ES-EU/051/00016

Ctra, Angosto Errepidea, 2 bis
01426 Villanañe

www.camping-angosto.com



ELLAURI HOTELA

ES-EU/051/00017

Auzoa, 38
48144 Altzusta

www.ellauri.com

17





18



CASA RURAL ARRIZURIETA

ES-EU/051/00018

Mañu Auzoa, 43
48370 Bermeo

www.arrizurieta.com



APARTAMENTOS TURÍSTICOS ABAIENEA

ES-EU/051/00019

Erea Kalea, 4
01195 Ariñez

www.abaienea.com

19





20



HOTEL IMAZ

ES-EU/051/00020

Kale Nagusia, 27
20214 Segura

www.hotelimaz.com



ZADORRA ETXEA

ES-EU/051/00021

Zadorra Kalea, 21
01200 Agurain

www.zadorraetxea.com

21





22



AGROTURISMO IABITI AURREKOA

ES-EU/051/00022

Arteaga Auzoa Auzunea, 13
48170 Zamudio



HOTEL-APARTAMENTO RURAL ATXURRA

ES-EU/051/00023

Barrio Arronategi, s/n
48370 Bermeo

www.hotelatxurra.com

23





24



APARTAMENTOS RURALES CASA LAFUENTE

ES-EU/051/00024

Calle San Roque, 3
01139 Lukiano

www.casalafuente.com



CASA RURAL ERROTABARRI

ES-EU/051/00025

Zumetxaga Bidea, 6
48120 Mungia

www.errota-barri.com

25





26



AMALURRA

ES-EU/051/00026

Finca La Reneja, 35
48879 Artzentales

www.amalurra.com



BISALDE

ES-EU/051/00027

Zubiaurrealde Auzoa, 39
48130 Bakio

27





28



HOTEL URUNE

ES-EU/051/00028

Txakale Auzoa, 8
48392 Muxika

www.urunehotela.com



HOTEL ARBE

ES-EU/051/00029

Laranga auzoa, z/g
20830 Mutriku

www.hotelarbe.com

29





30



LEGAIRE ETXEA

ES-EU/051/00030

San Martín kalea, 3
01260 Ibarguren

www.legaireetxea.com



ULLEGORRI

ES-EU/051/00031

Apreguindana Lekua, 2
01449 Unzá

www.ullegorri.com

31





32



IBARRE NEKAZALTURISMOA

ES-EU/051/00032

Irimo Goena Auzoa
20577 Antzuola

www.ibarre.com



ZUHAITZ ETXEAK - CABAÑAS EN LOS ÁRBOLES

ES-EU/051/00033

Crta. N-240 entre km26 y km-27
Desvío Otxandio Ctra. BI-3542

www.cabanasenlosarboles.com

33





34



HOTEL ZERUPE

ES-EU/051/00034

Zigordia Kalea, 24
20800 Zarautz

www.hotelzerupe.com



CASA RURAL TIERRA Y MADERA

ES-EU/051/00035

La Iglesia Kalea, 10
01423 Barrio

www.tierraymadera.com

35





36



HOTEL AKELARRE

ES-EU/051/00065

Padre Orkolaga, 56 (Igeldo)
20008 Donostia

www.akelarre.net

EU Ecolabel
www.ecolabel.eu



KONTAKTUA

Organismo competente:
Departamento de Desarrollo Económico, Sostenibilidad y Medio Ambiente del Gobierno Vasco

Viceconsejería de Sostenibilidad Ambiental

Email: etiqueta.ecológica@ihobe.eus

Teléfono: 944 230 743

https://www.euskadi.eus/web01-a2inguru/es/contenidos/informacion/ecoetiqueta/es_etiqueta/index.shtml

EUSKO JAURLARITZA GOBIERNO VASCO

EKONOMIAREN GARAPEN, JASANGARRITASUN ETA INGURUMEN SAILA

DEPARTAMENTO DE DESARROLLO ECONÓMICO, SOSTENIBILIDAD Y MEDIO AMBIENTE